Vente aux enchères Ecuries des Varennes 31450

10 OCTOBRE 2023

Chevaux et poneys de loisir, d'enseignement, de sport.

Visites à partir de 9h , vente à 13h30 ,
Restauration sur place

encherechevaux@gmail.com
0688236090 / 0628466818
Facebook : Enchères Chevaux Haute Garonne
Balsan Enchères Horses 002-2012

VENTE AUX ENCHERES ECURIES DES VARENNES

Pour tous renseignements :

MERICQ EDOUARD

06.88.23.60.90

MARIE

06.28.46.68.18
enchereschevaux@gmail.com

BALSAN PHILIPPE

06.07.97.87.94

BUREAU

02.43.71.12.12
balsanencheres@balsanencheres.com

Horaires

Terminé le **10/10/2023** (heure de Paris)

Lieu

Le Château, 31450 Varennes, France

Restauration en continu sur place

Frais d'enchères

15.00% (hors TVA) du prix d'attribution.

1

SKIP

PEDIGREE

Documents à venir.

INFORMATIONS

Date de naissance	2017
Genre	Hongre
Robe	Noir
Taille	160 cm
Studbook	ONC

DESCRIPTION

"Superbe cheval pour tous niveaux"

2

ARUOI

PEDIGREE

Documents à venir.

INFORMATIONS

Date de naissance	2015
Genre	Hongre
Robe	Crème
Studbook	ONC

DESCRIPTION

"Cheval énergique, passe partout pour cavalier club ou loisir"

3

SAGA FARID

PEDIGREE

Documents à venir.

INFORMATIONS

Date de naissance	2014
Genre	Hongre
Robe	Bai
Taille	151 cm
Studbook	PP HISPANO ARABE

DESCRIPTION

"Cheval adorable, bien monté et sage. Une perle pour son futur cavalier"

4

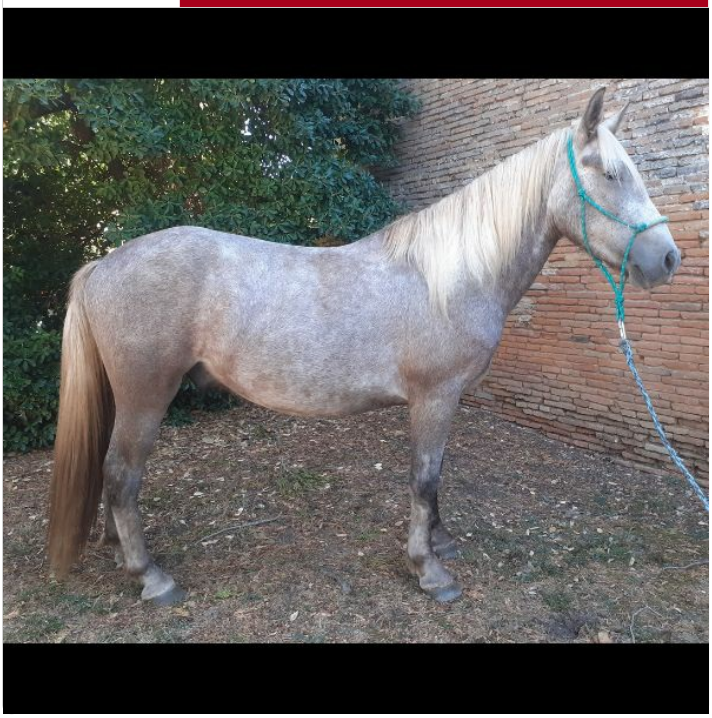

ACHILLE

PEDIGREE

Documents à venir.

INFORMATIONS

Date de naissance	2020
Genre	Hongre
Robe	Gris
Taille	154 cm
Studbook	ONC

DESCRIPTION

"Jeune cheval très gentil et facile"

5

GIGA

PEDIGREE

Documents à venir.

INFORMATIONS

Date de naissance	2021
Genre	Jument
Robe	Baie
Taille	160 cm
Studbook	ONC

DESCRIPTION

"Physique exceptionnel pour cette jeune jument. Une pépite en devenir"

6

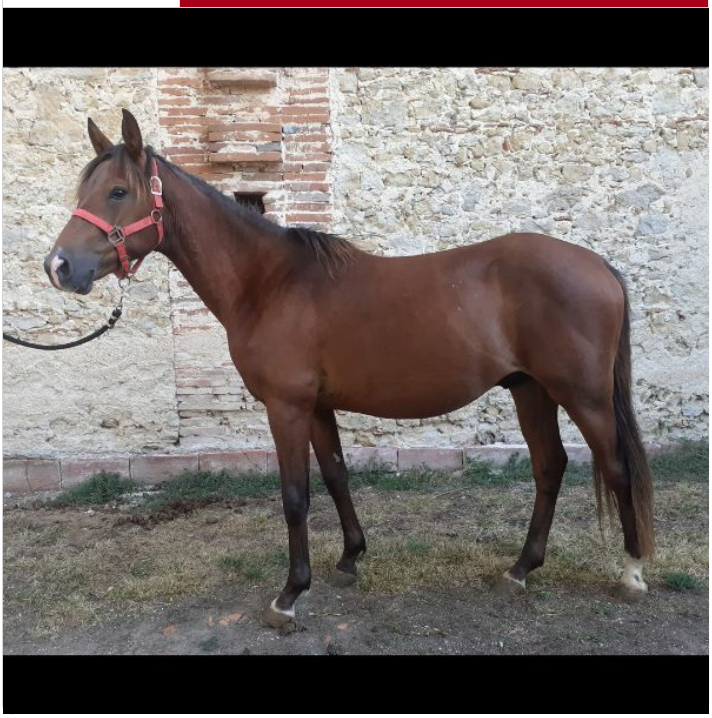

LOUSTIC DU FEREZA

PEDIGREE

Documents à venir.

INFORMATIONS

Date de naissance	2021
Genre	Mâle
Robe	Bai
Taille	142 cm
Studbook	OC
TVA	5.5%

DESCRIPTION

"Poulain bien manipulé, très gentil, proche de l'homme, profil sport"

7

LIMIT

PEDIGREE

Documents à venir.

INFORMATIONS

Date de naissance	2021
Genre	Jument
Robe	Isabelle
Taille	135 cm
Studbook	ONC
TVA	5.5%

DESCRIPTION

"Pouliche calme et douce, porteuse, sera idéale club ou famille"

8

PICACHU

PEDIGREE

Documents à venir.

INFORMATIONS

Date de naissance	2010
Genre	Hongre
Robe	Alezan
Taille	100 cm
Studbook	ONC

DESCRIPTION

"Petit poney bien monté pour les plus petits cavaliers"

9

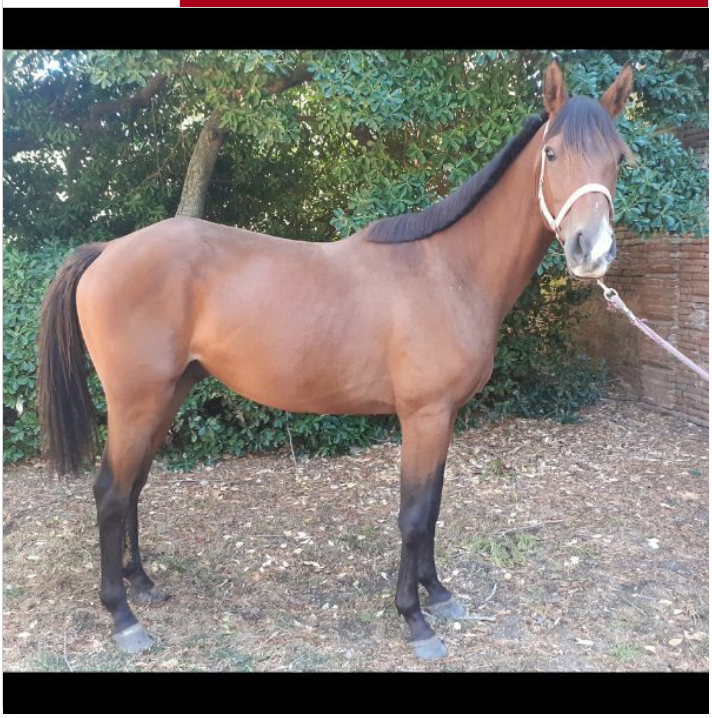

KANGOUROU

PEDIGREE

Documents à venir.

INFORMATIONS

Date de naissance	2020
Genre	Hongre
Robe	Bai
Taille	152 cm
Studbook	OC

DESCRIPTION

"Jeune cheval gentil pour loisir ou compétition"

10

TONNERRE

PEDIGREE

Documents à venir.

INFORMATIONS

Date de naissance	2007
Genre	Hongre
Robe	Pie Bai
Taille	134 cm
Studbook	ONC
TVA	20%

DESCRIPTION

"Poney pour tout cavalier"

10 - 1

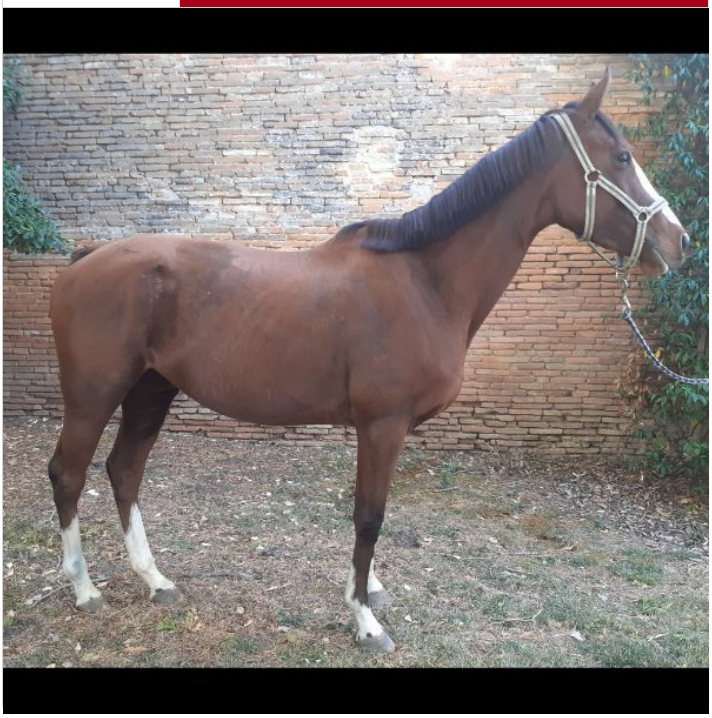

CRYPTOQUEEN

PEDIGREE

Documents à venir.

INFORMATIONS

Date de naissance	2019
Genre	Jument
Robe	Baie
Taille	154 cm
Studbook	PP PS
TVA	5.5%

DESCRIPTION

"Jument calme pour toute discipline"

11

CAROLA

PEDIGREE

Documents à venir.

INFORMATIONS

Date de naissance	2021
Genre	Jument
Robe	Pie Grise
Taille	146 cm
Studbook	ONC

DESCRIPTION

"Attention âge erroné, top ponette pour club ou famille"

12

BAYA

PEDIGREE

Documents à venir.

INFORMATIONS

Date de naissance	2015
Genre	Jument
Robe	Grise
Taille	158 cm
Studbook	ONC

DESCRIPTION

"Jument qui vous emmènera partout en loisir ou enseignement à partir G4"

13

LELUPO

PEDIGREE

Documents à venir.

INFORMATIONS

Date de naissance	2016
Genre	Hongre
Robe	Appaloosa
Taille	153 cm
Studbook	ONC

DESCRIPTION

"Superbe cheval avec en plus un bon tempérament, idéal pour tous"

14

POSEIDON

PEDIGREE

Documents à venir.

INFORMATIONS

Date de naissance	2018
Genre	Hongre
Robe	Gris
Taille	155 cm
Studbook	ONC

DESCRIPTION

"Jeune cheval à finir car vert dans le travail mais très gentil et sans vice"

14 - 1

LADY T

PEDIGREE

Documents à venir.

INFORMATIONS

Date de naissance	2016
Genre	Jument
Robe	Alezane
Taille	155 cm
Studbook	PP KWPN

DESCRIPTION

"Jument polyvalente, ok CSO, dressage, CCE et même attelage"

15

MAESTRO NIKI

PEDIGREE

Documents à venir.

INFORMATIONS

Date de naissance	2017
Genre	Hongre
Robe	Noir
Taille	172 cm
Studbook	PP KWPN

DESCRIPTION

"Idéal cavalier de dressage, classé 7ème des championnats de France 2023"

16

KARJMENFOU

PEDIGREE

Documents à venir.

INFORMATIONS

Date de naissance	2020
Genre	Hongre
Robe	Alezan
Taille	158 cm
Studbook	OC

DESCRIPTION

"Jeune cheval bien monté, facile et prometteur, enchaine un tour"

17

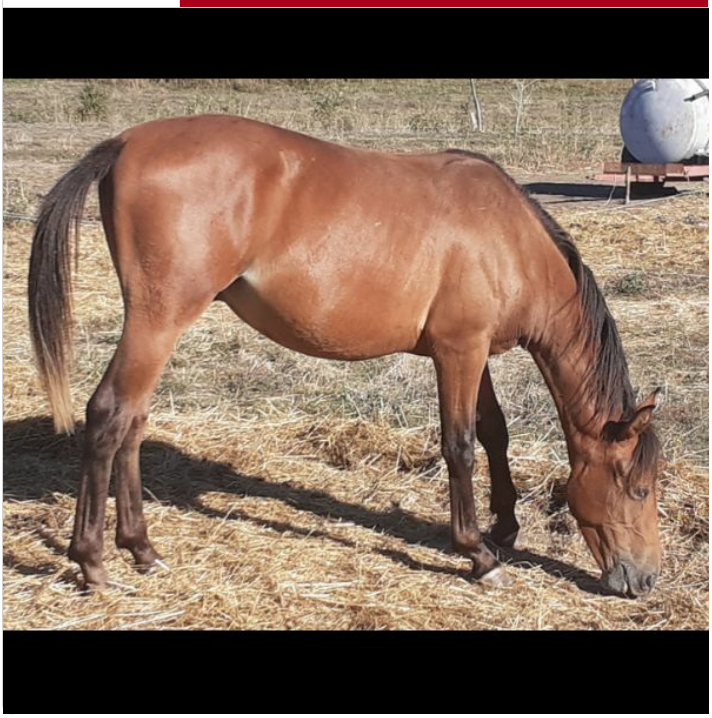

MERLOT

PEDIGREE

Documents à venir.

INFORMATIONS

Date de naissance	2022
Genre	Mâle
Robe	Bai
Studbook	OC
TVA	5.5%

DESCRIPTION

"Issu de parents au tempérament extra. Promet d'être polyvalent"

18

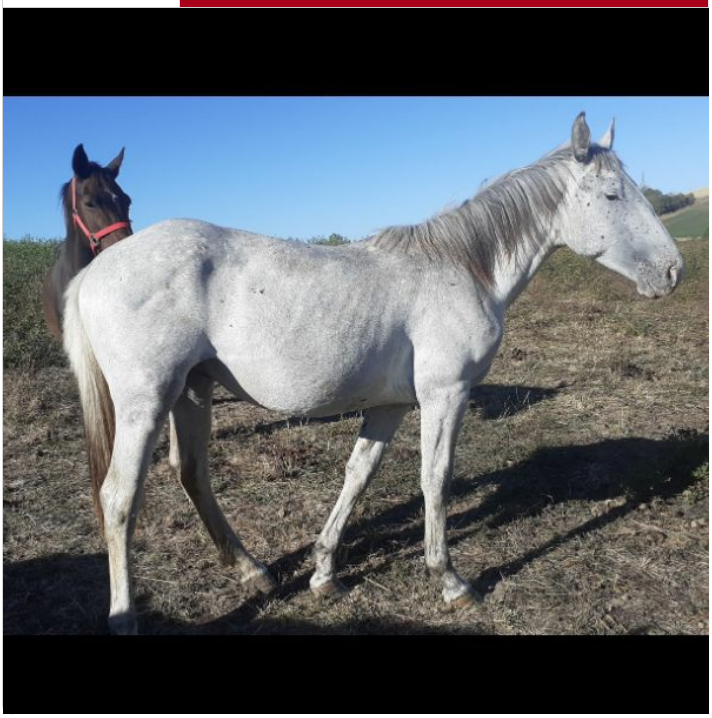

MIRO

PEDIGREE

Documents à venir.

INFORMATIONS

Date de naissance	2022
Genre	Mâle
Robe	Gris
Studbook	OC
TVA	5.5%

DESCRIPTION

"Parfait mélange entre force et sagesse, très bon cheval en devenir"

19

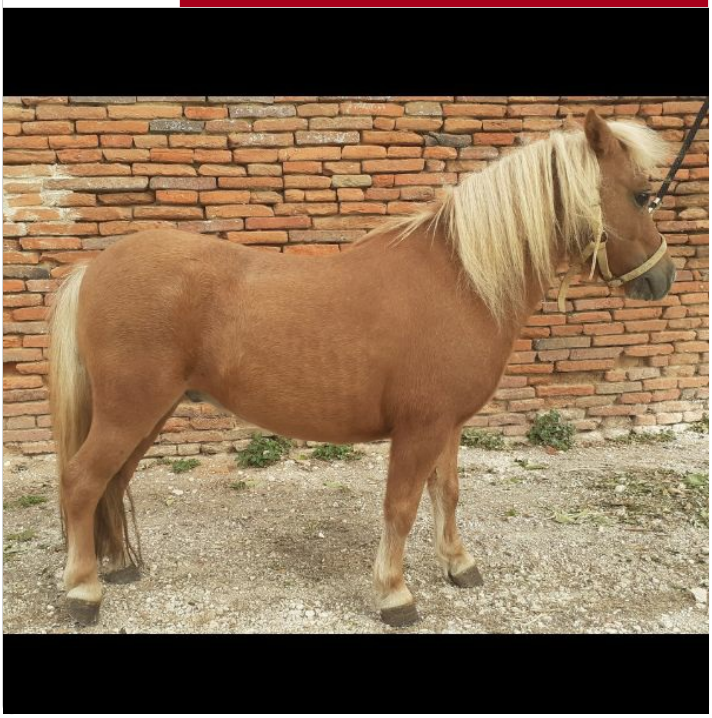

ILOE

PEDIGREE

Documents à venir.

INFORMATIONS

Date de naissance	2018
Genre	Hongre
Robe	Alezan
Taille	80 cm
Studbook	ONC

DESCRIPTION

"Parfait pour les enfants"

20

GROGNON

PEDIGREE

Documents à venir.

INFORMATIONS

Date de naissance	2017
Genre	Hongre
Robe	Bai
Taille	90 cm
Studbook	ONC

DESCRIPTION

"Poney porteur pour les petits cavaliers"

21

PIOPIO

PEDIGREE

Documents à venir.

INFORMATIONS

Date de naissance	2016
Genre	Hongre
Robe	Pie Noir
Taille	141 cm
Studbook	ONC

DESCRIPTION

"Poney bien monté, calme et énergique, bien aux ordres"

22

AS DE ORO

PEDIGREE

Documents à venir.

INFORMATIONS

Date de naissance	2017
Genre	Hongre
Robe	Bai
Taille	135 cm
Studbook	ONC

DESCRIPTION

"Poney prêt à l'emploi, calme et pot de colle"

23

CALCETINES

PEDIGREE

Documents à venir.

INFORMATIONS

Date de naissance	2020
Genre	Hongre
Robe	Gris
Taille	146 cm
Studbook	ONC

DESCRIPTION

"Poney chic sous la selle, bien débourré"

24

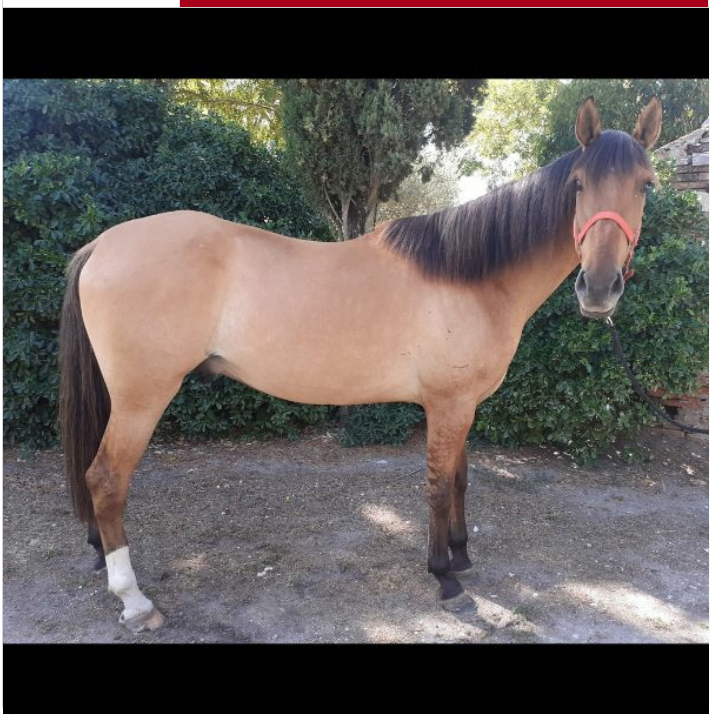

BAYO

PEDIGREE

Documents à venir.

INFORMATIONS

Date de naissance	2020
Genre	Hongre
Robe	Isabelle
Taille	156 cm
Studbook	ONC

DESCRIPTION

"Jeune cheval débourré, gentil, à finir de former"

25

LOT 4 MULES

PEDIGREE

Documents à venir.

INFORMATIONS

Date de naissance	2011, 2012, 2014 et 2017
Genre	2 Hongres et 2 Femelles
Studbook	ONC

DESCRIPTION

"Attelées à 4. Années 2011, 2012, 2014 et 2017, 2 Hongres et 2 Femelles"

26

KINDER DE VIDAL

PEDIGREE

Documents à venir.

INFORMATIONS

Date de naissance	2020
Genre	Hongre
Robe	Alezan
Taille	150 cm
Studbook	ONC
TVA	5.5%

DESCRIPTION

"Super cheval calme fera tous niveaux"

27

QUALOO BLONS INVITE

PEDIGREE

Documents à venir.

INFORMATIONS

Date de naissance	2009
Genre	Hongre
Robe	Alezan
Taille	148 cm
Studbook	PP APPALOOSA

DESCRIPTION

"Très bon cheval d'extérieur pour cavaliers tous niveaux"

28

MENTA

PEDIGREE

Documents à venir.

INFORMATIONS

Date de naissance	2020
Genre	Jument
Robe	Grise
Taille	146 cm
Studbook	ONC

DESCRIPTION

"Princesse fine et douce. A déjà eu le cavalier mais à finir de débourrer"

29

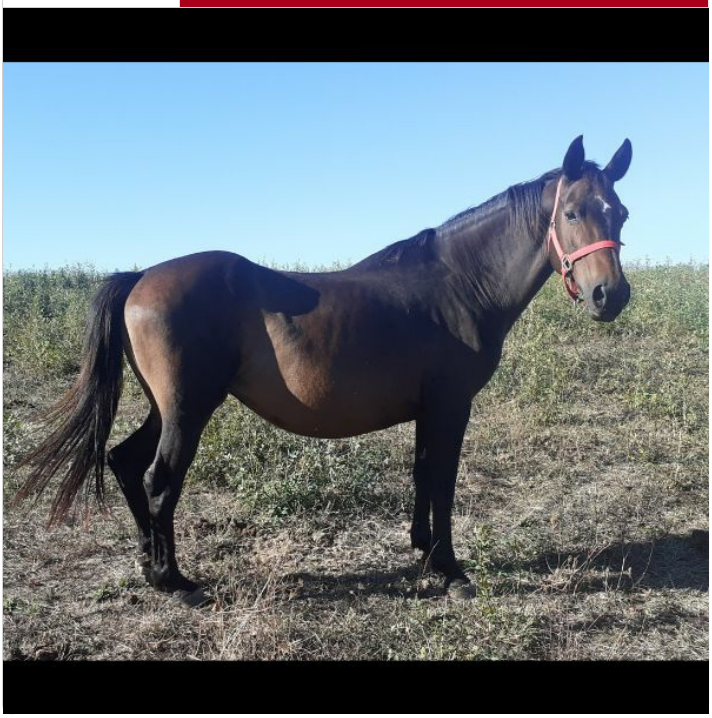

JARA

PEDIGREE

Documents à venir.

INFORMATIONS

Date de naissance	2013
Genre	Poulinière pleine
Robe	Baie
Studbook	ONC

DESCRIPTION

"Pleine mais étalon non connu. Jument Montée"

30 - 0

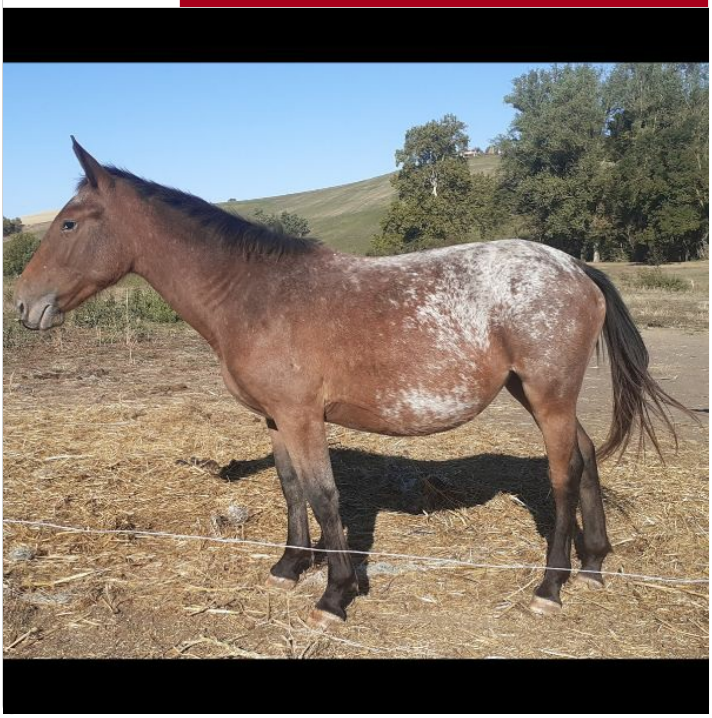

MARINETTE

PEDIGREE

Documents à venir.

INFORMATIONS

Date de naissance	2022
Genre	Jument
Robe	Appaloosa
Studbook	ONC
TVA	5.5%

DESCRIPTION

"Pouliche sans vice, tient à l'attache"

30 - 1

TITAN

PEDIGREE

Documents à venir.

INFORMATIONS

Date de naissance	2017
Genre	Hongre
Robe	Noir
Studbook	ONC

DESCRIPTION

"Poney sensible, non débourré, déconseillé pour enfant"

31

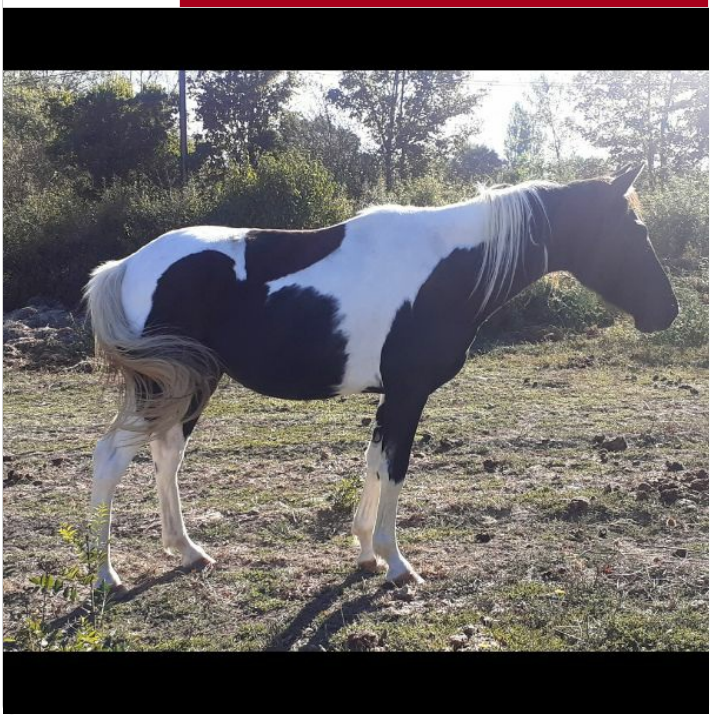

LIBRE

PEDIGREE

Documents à venir.

INFORMATIONS

Date de naissance	2020
Genre	Hongre
Robe	Pie Bai
Studbook	ONC
TVA	5.5%

DESCRIPTION

"Jeune poney à débourrer"

32

ROMEO

PEDIGREE

Documents à venir.

INFORMATIONS

Date de naissance	2018
Genre	Hongre
Robe	Noir
Taille	135 cm
Studbook	ONC

DESCRIPTION

"Poney prêt pour les enfants même petit niveau"

33

KACH

PEDIGREE

Documents à venir.

INFORMATIONS

Date de naissance	2020
Genre	Hongre
Robe	Pie Gris
Taille	121 cm
Studbook	ONC
TVA	5.5%

DESCRIPTION

"Jeune poney en cours de débourrage, froid"

34

GAZTEIZ

PEDIGREE

Documents à venir.

INFORMATIONS

Date de naissance	2016
Genre	Jument
Robe	Baie Brune
Taille	147 cm
Studbook	ONC

DESCRIPTION

"Ponette bien montée, habituée aux balades, a déjà pouliné"

35

ROMERO

PEDIGREE

Documents à venir.

INFORMATIONS

Date de naissance	2012
Genre	Hongre
Robe	Gris
Studbook	ONC

DESCRIPTION

"Bon cheval d'extérieur, ok petit niveau si en groupe"

36

GOIZEA

PEDIGREE

Documents à venir.

INFORMATIONS

Date de naissance	2018
Genre	Jument
Robe	Isabelle
Taille	160 cm
Studbook	ONC

DESCRIPTION

"Jument montée pour toute discipline à partir GALOP 4"

37

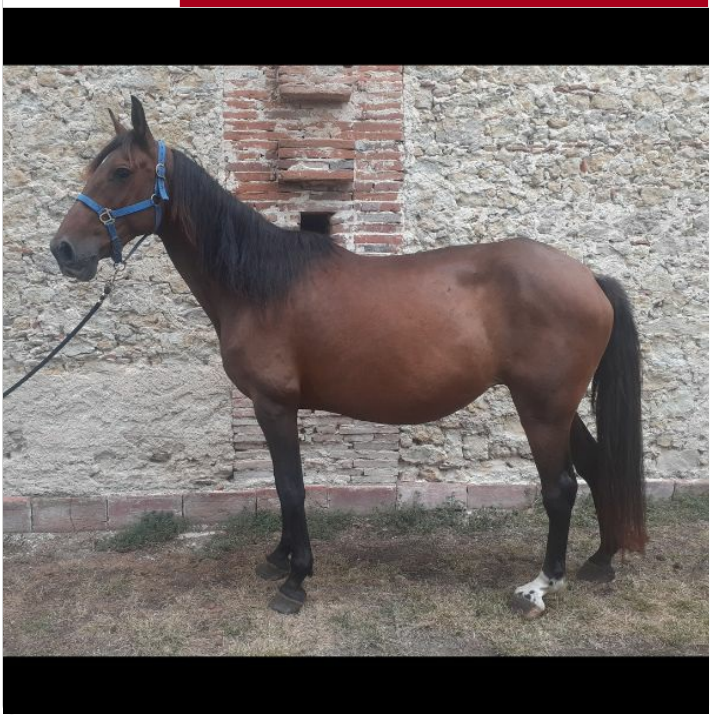

LUCERA

PEDIGREE

Documents à venir.

INFORMATIONS

Date de naissance	2010
Genre	Poulinière
Robe	Baie
Taille	160 cm
Studbook	ONC
TVA	5.5%

DESCRIPTION

"Jument poulinière, montée en balade en groupe, débourrée"

37 - 1

LATINA

PEDIGREE

Documents à venir.

INFORMATIONS

Date de naissance	2015
Genre	Jument
Robe	Grise
Taille	151 cm
Studbook	ONC

DESCRIPTION

"Top jument d'extérieur idéale cavalier loisir"

38

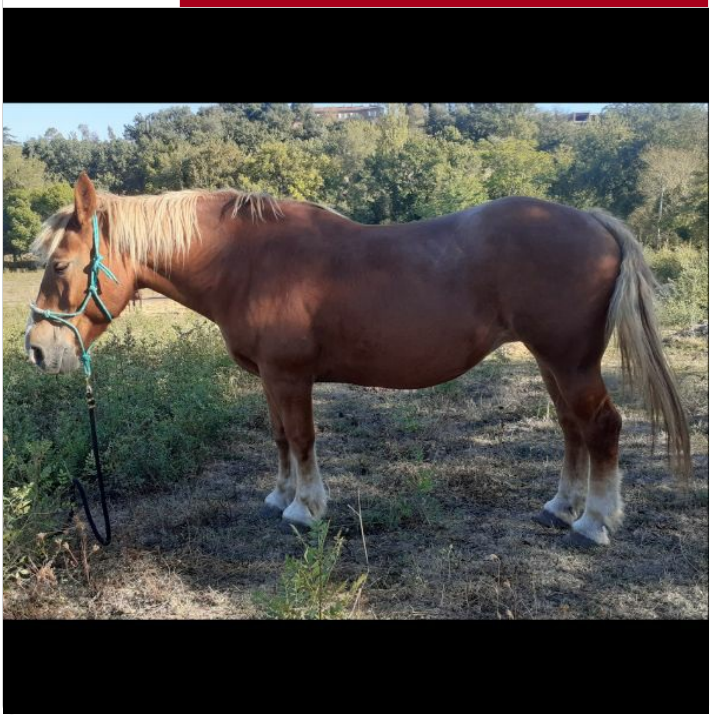

OKLAOMA DU CHAMPS

PEDIGREE

Documents à venir.

INFORMATIONS

Date de naissance	2002
Genre	Poulinière
Robe	Alezane
Taille	158 cm
Studbook	PP COB NORMAND

DESCRIPTION

"Bien montée, attelée, bonne poulinière, ok débutants, idéale formation meneur"

39

TRIANA

PEDIGREE

Documents à venir.

INFORMATIONS

Date de naissance	2019
Genre	Jument
Robe	Grise
Taille	153 cm
Studbook	ONC
TVA	5.5%

DESCRIPTION

"Jument en cours de débourrage, a déjà eu le cavalier. A finir"

40

ZIGGY STARDUST

PEDIGREE

Documents à venir.

INFORMATIONS

Date de naissance	2009
Genre	Hongre
Robe	Noir
Taille	135 cm
Studbook	ONC

DESCRIPTION

"Poney très porteur, tous niveaux"

41

KBIS

PEDIGREE

Documents à venir.

INFORMATIONS

Date de naissance	2020
Genre	Hongre
Robe	Alezan
Taille	140 cm
Studbook	ONC

DESCRIPTION

"Jeune poney porteur, débourré, à former"

41 - 1

FIRST DE BEAUVOIR

PEDIGREE

Documents à venir.

INFORMATIONS

Date de naissance	2015
Genre	Hongre
Robe	Bai
Taille	175 cm
Studbook	PP SF
TVA	20%

DESCRIPTION

"Cheval prêt compétition CCE, CSO ou dressage"

42

JALAPA

PEDIGREE

Documents à venir.

INFORMATIONS

Date de naissance	2019
Genre	Jument
Robe	Palomino
Taille	162 cm
Studbook	ONC

DESCRIPTION

"Superbe jument juste débourrée, à faire à sa main"

43

HIJO

PEDIGREE

Documents à venir.

INFORMATIONS

Date de naissance	2017
Genre	Hongre
Robe	Isabelle
Taille	161 cm
Studbook	ONC

DESCRIPTION

"Beau physique pour ce cheval non débourré"

44

LILYDELETANGROMPU

PEDIGREE

Documents à venir.

INFORMATIONS

Date de naissance	2021
Genre	Jument
Robe	Pie Grise
Taille	149 cm
Studbook	OC

DESCRIPTION

"Jolie pouliche bien manipulée"

45

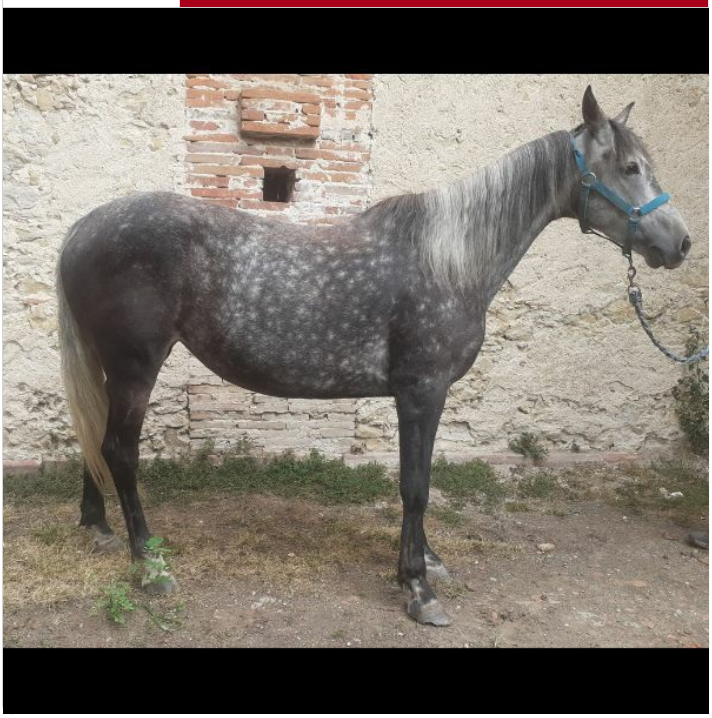

RASCA

PEDIGREE

Documents à venir.

INFORMATIONS

Date de naissance	2018
Genre	Jument
Robe	Grise
Taille	146 cm
Studbook	ONC

DESCRIPTION

"A tout à apprendre en carrière mais suis sans problème en extérieur"

46

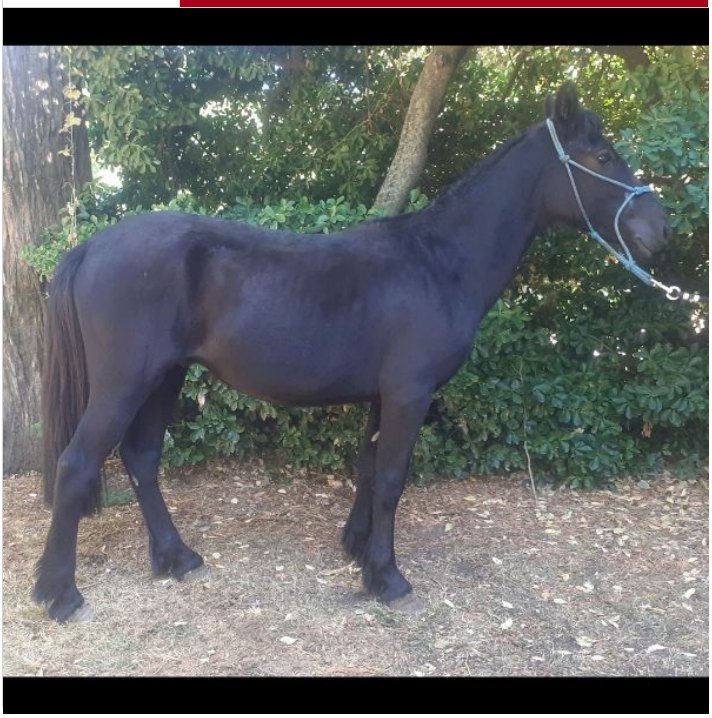

URKI

PEDIGREE

Documents à venir.

INFORMATIONS

Date de naissance	2021
Genre	Hongre
Robe	Noir
Studbook	ONC
TVA	5.5%

DESCRIPTION

"Commence tranquillement son pré-débourrage"

47

NUAGE NOIR

PEDIGREE

Documents à venir.

INFORMATIONS

Date de naissance	2020
Genre	Hongre
Robe	Pie Noir
Taille	145 cm
Studbook	ONC
TVA	5.5%

DESCRIPTION

"Gentil poney non débourré mais bien manipulé"

48

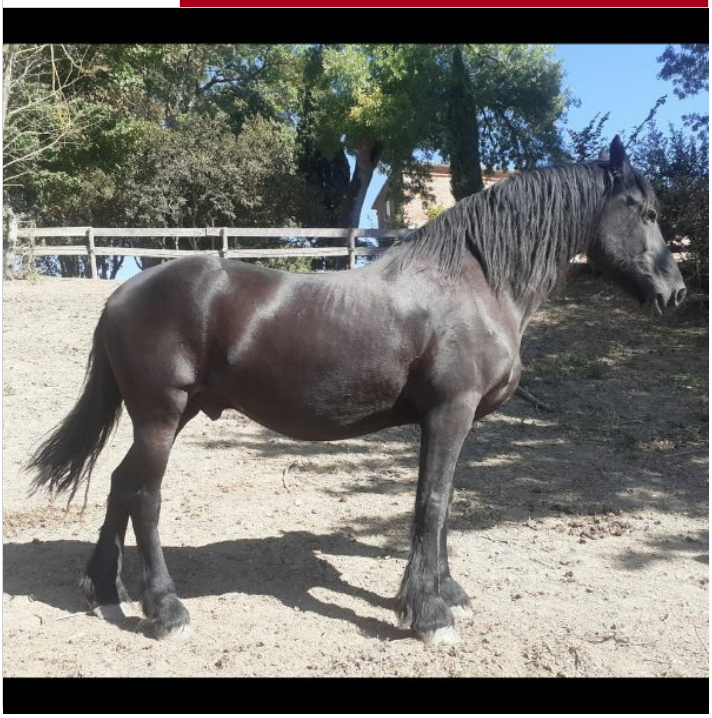

WART

PEDIGREE

Documents à venir.

INFORMATIONS

Date de naissance	2007
Genre	Hongre
Robe	Noir
Studbook	PP FRISON

DESCRIPTION

"Majestueux, porteur, expérimenté...un beau cheval sûr"

49

BEAU

PEDIGREE

Documents à venir.

INFORMATIONS

Date de naissance	2019
Genre	Hongre
Robe	Pie Noir
Taille	130 cm
Studbook	ONC
TVA	5.5%

DESCRIPTION

"Nom prédestiné pour ce joli poney pré-débourré à l'attelage"

50

RAKERIN ROSIE

PEDIGREE

Documents à venir.

INFORMATIONS

Date de naissance	2020
Genre	Jument
Robe	Isabelle
Studbook	PP CONNEMARA
TVA	5.5%

DESCRIPTION

"Jolie ponette non débourrée"

51

MULBERRY

PEDIGREE

Documents à venir.

INFORMATIONS

Date de naissance	2020
Genre	Hongre
Robe	Alezan
Studbook	PP WELSH
TVA	5.5%

DESCRIPTION

"Chic poney non débourré"

52

PIRATE

PEDIGREE

Documents à venir.

INFORMATIONS

Date de naissance	2012
Genre	Hongre
Robe	Pie Alezan
Taille	110 cm
Studbook	ONC

DESCRIPTION

"Poney habitué aux enfants"

53

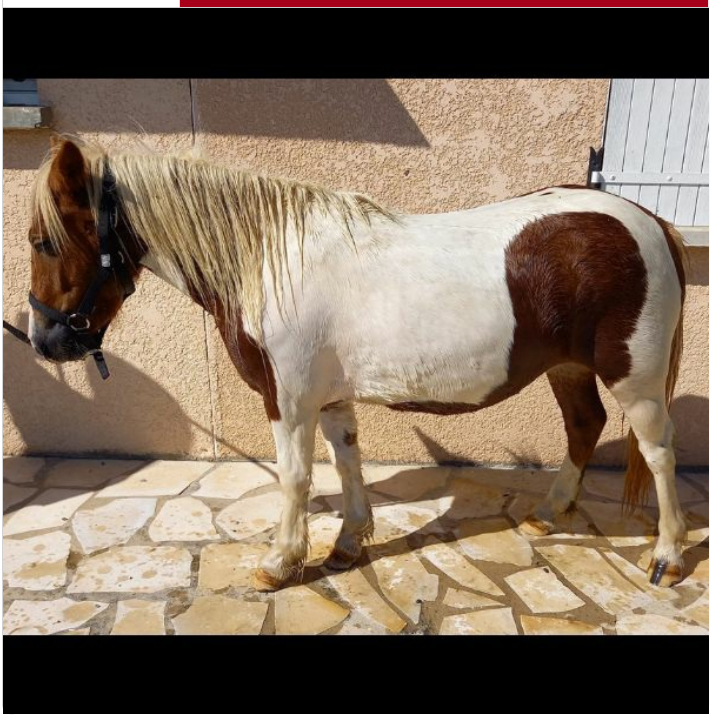

MYOPETTE DE MEDOUT

PEDIGREE

Documents à venir.

INFORMATIONS

Date de naissance	2022
Genre	Jument
Robe	Pie Alezane
Taille	108 cm
Studbook	ONC

54

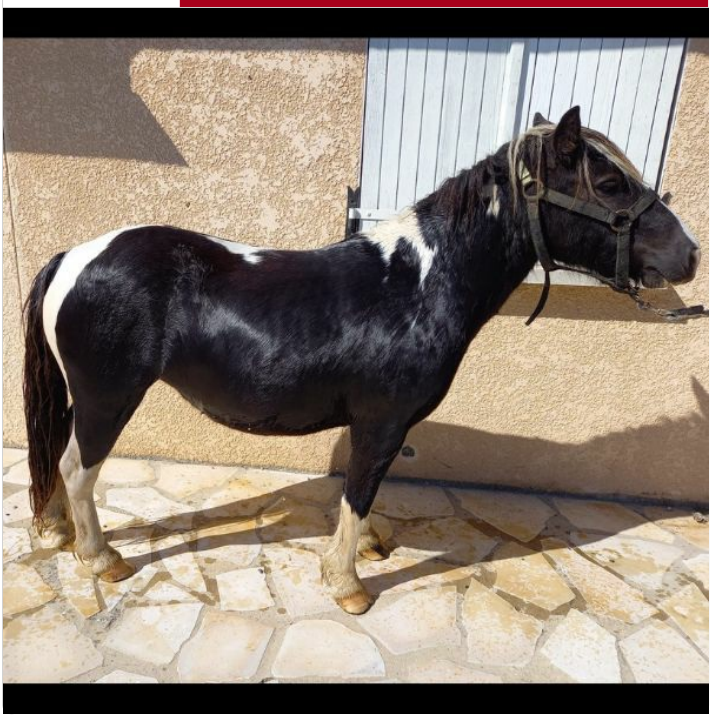

MYRTILLE DE MEDOUT

PEDIGREE

Documents à venir.

INFORMATIONS

Date de naissance	2022
Genre	Jument
Robe	Pie Noire
Taille	108 cm
Studbook	ONC

CONDITIONS GÉNÉRALES DE LA VENTE AUX ENCHERES ECURIES DES VARENNES

Article 1-

Les ventes étant publiques, l'entrée dans les établissements de vente est obligatoirement gratuite. La présentation des chevaux pouvant comporter des dangers, les visiteurs circulent dans les établissements à leurs risques et périls, et doivent se conformer aux recommandations qui leurs sont faites par l'OVV BALSAN ENCHERES. Ni la responsabilité des propriétaires vendeurs, ni celle des organisateurs de la vente ne saurait être engagée au titre d'un dommage subi par un visiteur de ces établissements.

Article 2 - Vente aux enchères publiques

Les ventes aux enchères publiques sont, conformément à la loi, effectuées par le Commissaire-Priseur, responsable de l'OVV BALSAN ENCHERES. Les présentes conditions générales de vente sont applicables en toutes leurs dispositions dès lors qu'elles ne sont pas contraires à celles énoncées avant la vente et consignées au procès-verbal. La responsabilité de l'OVV BALSAN ENCHERES ne saurait être recherchée ni par le vendeur, ni par l'acheteur.

Article 3 - Enchères

Les ventes aux enchères ont lieu contre paiement comptant immédiat. L'OVV BALSAN ENCHERES chargé de la vente se réserve le droit de refuser des enchères de tout enchérisseur n'offrant pas une solvabilité notoire. Sera réputé tel, tout enchérisseur qui n'aura pas réglé sa précédente adjudication. Conformément à la loi, les enchères seront indiquées et prises en euros. La traduction simultanée en devises étrangères n'est donnée qu'à titre indicatif. S'il est établi que deux ou plusieurs enchérisseurs ont simultanément porté une enchère équivalente en même temps sur un même cheval, soit à haute voix soit par signe, et qu'ils réclament en même temps ce cheval après le prononcé de l'adjudication, ledit cheval sera immédiatement remis en adjudication au prix de la dernière enchère et tout le public présent sera admis à enchérir à nouveau. Le cheval sera alors adjugé au plus offrant et dernier enchérisseur.

Article 4 - Folle enchère

L'OVV BALSAN ENCHERES se réserve expressément le droit de faire procéder, le même jour ou le lendemain, à la suite de l'enchère portant sur le dernier numéro inscrit, à la revente sur folle enchère d'un cheval dont l'acquéreur s'avérerait défaillant ou incapable. De même lorsque l'acquéreur sera considéré par l'OVV BALSAN ENCHERES comme ne présentant pas les garanties suffisantes, l'OVV BALSAN ENCHERES sera autorisée à défaut de paiement comptant, à remettre l'animal en vente sur folle enchère le jour de l'adjudication ou le lendemain, à la suite de l'enchère portant sur le dernier numéro inscrit, sans mise en demeure ni formalité de justice, aux risques et périls de l'adjudicataire foi enchérisseur qui du seul fait de sa folle enchère engage sa responsabilité financière auprès du vendeur au titre des frais de la première vente comme de la vente sur folle enchère.

Auquel cas, l'OVV BALSAN ENCHERES ne sera tenue du paiement au vendeur que du montant de la revente sur « folle enchère ».

En cas de revente sur folle enchère, à moins d'instructions contraires du vendeur, données au Commissaire-Priseur avant la remise en vente, le prix de réserve éventuel par lui indiqué préalablement restera valable. De même et dans les mêmes conditions, si immédiatement après l'adjudication, l'enchérisseur n'est pas retrouvé pour signer son bon d'achat, le cheval sera représenté aux enchères au cours de la même vacation ou le lendemain. Dans cette hypothèse, la responsabilité de l'OVV BALSAN ENCHERES ne pourra en aucun cas être recherchée ni par le vendeur, ni par l'adjudicataire défaillant.

Article 5 - Renseignements à fournir par le vendeur

Tout vendeur devra donner par écrit les déclarations qui devront être portées, sous sa responsabilité, à la connaissance du public. L'OVV BALSAN ENCHERES répond seulement de la conformité des déclarations données par le vendeur avec celles qui sont données au public mais ne sont nullement responsables de l'exactitude et de la sincérité des déclarations faites par le vendeur, notamment en ce qui concerne la désignation des chevaux, celle de leur origine et pays de naissance, leur signalement, les gains, les engagements, les vices rédhibitoires, le régime d'assujettissement à la TVA, etc... Ainsi, le vendeur est—il tenu de signaler par écrit avant la vente les erreurs ou omissions figurant au catalogue afin que ces dernières soient signalées au public par une annonce à la tribune avant la vente et contresignée au procès— verbal. Tout vendeur qui n'aurait pas apporté, avant le début de la vente, un rectificatif écrit concernant les renseignements figurant au catalogue, au sujet des chevaux présentés par lui, sera considéré comme ayant approuvé ces renseignements et de ce fait, la responsabilité de leur exactitude lui incombera pleinement.

Article 6 - Examen vétérinaire

L'OVV BALSAN ENCHERES mandatera un vétérinaire qui, le jour de la vente, procédera à la vérification du signalement des chevaux, et qui dans le cas où un acheteur souhaiterait obtenir un examen contradictoire, procédera au dit examen sur le champ, ceci sans que la responsabilité de l'OVV BALSAN ENCHERES puisse être recherchée en cas d'inexactitude ou d'erreur de diagnostic. En cas d'enquête, le vendeur s'engage à autoriser la prise de sang nécessaire. S'il le souhaite, l'acheteur pourra demander la réalisation d'un contrôle anti-dopage à ses frais immédiatement après l'adjudication. Il devra le signaler sur le bordereau d'adjudication et se rendre ou se faire représenter aux écuries où le vétérinaire des ventes procèdera à la prise de sang en présence également du vendeur ou de son représentant. L'acheteur, atteste avoir pris connaissance des éléments vétérinaires (certificat de bonne santé) et accepte le cheval avec l'ensemble de son dossier. Ces éléments sont disponibles sur le site de la vente avant la vente.

Article 7- Papiers d'origine

Les chevaux inscrits par le vendeur doivent être accompagnés de papiers en règle comprenant notamment la carte d'immatriculation, le récépissé du certificat d'origine, le livret signalétique, ainsi qu'une attestation plus un certificat de saillie pour les juments pleines et un signalement pour les foals.

Les chevaux inscrits par le vendeur doivent être accompagnés de papiers en règle comprenant notamment la carte d'immatriculation, le récépissé du certificat d'origine, le livret signalétique, ainsi qu'une attestation plus un certificat de saillie pour les juments pleines et un signalement pour les foals.

Ces papiers devront être obligatoirement remis avant la vente par le vendeur à l'OVV BALSAN ENCHERES. La responsabilité du vendeur pourra être recherchée au cas où les documents n'auraient pas été remis en temps utile et ce, sans préjudice du droit pour de refuser la présentation de l'animal à la vente.

Le dépôt et le retrait des chevaux ne pourront être faits que lorsque l'OVV BALSAN ENCHERES sera en possession de tous les papiers concernant les chevaux en vente.

Le dépôt et le retrait des papiers s'effectueront toujours au bureau de l'OVV BALSAN ENCHERES. Le paiement au vendeur ne sera pas effectué tant que celui-ci n'aura pas fourni à l'OVV BALSAN ENCHERES les documents d'accompagnement.

Article 8 - Garantie concernant les vices rédhibitoires et les vices cachés

Les chevaux présentés aux enchères publiques sont vendus suivant l'usage, sans garantie, notamment des vices cachés. Toutefois, le vendeur doit garantir l'acquéreur contre les vices rédhibitoires, énumérés par l'article R 213-1 et suivants du Code Rural et non déclarés par lui avant la vente.

Toute action fondée sur lesdits vices rédhibitoires doit être intentée par l'acheteur conformément aux dispositions prévues par les articles L213-1 et suivants du Code Rural, c'est à dire dans les dix jours de la vente, non compris le jour de celle-ci à l'exception de la fluxion périodique et de l'anémie infectieuse pour laquelle le délai est de trente jours non compris le jour de la vente. Tout délai expire le dernier jour à 24 heures. Le délai qui expirerait normalement un samedi, un dimanche ou un jour férié ou chômé est prorogé jusqu'au premier jour ouvrable suivant. Dans lesdits délais et à peine d'irrecevabilité, l'acheteur doit présenter au Juge du Tribunal Judicaire où se trouve l'animal une requête afin d'obtenir la nomination d'experts chargés de dresser un procès-verbal de l'examen de l'animal. Dans ces mêmes délais, l'acheteur doit aviser le vendeur ainsi que l'OVV BALSAN ENCHERES (par lettre recommandée) de la présentation de sa requête au juge du Tribunal judiciaire. L'action en résolution de vente, engagée par l'acheteur doit être rédigée directement contre le vendeur dont le nom lui sera fourni par l'OVV BALSAN ENCHERES à toute réquisition de sa part. En aucun cas, cette action ne peut mettre en cause l'OVV BALSAN ENCHERES qui ne peut être tenu pour responsable. Aucune réclamation n'est recevable, si l'acheteur n'a pas réglé le montant total de son achat au comptant. En cas de vice rédhibitoire, les fonds seront bloqués sur le compte réglementé de l'OVV BALSAN ENCHERES.

Article 9 - Vente de poulinières ou d'étalons

Le vendeur peut faire annoncer à la tribune la confirmation de l'état de gestation, en produisant à l'appui un certificat vétérinaire établi dans les quinze jours précédant la vente. L'acheteur est en droit de faire examiner la poulinière par un vétérinaire agréé par le vendeur dans les 24 heures après la vente et avant qu'elle ait quitté l'établissement. En cas de vacuité constatée lors de cet examen, la vente serait annulée de plein droit et l'acheteur immédiatement remboursé de son achat. L'acheteur éventuel d'une pouliche est en droit, avant la vente, de demander au vendeur l'autorisation de la faire examiner par le vétérinaire mandaté par l'OVV BALSAN ENCHERES et présent pour la vente, en vue de s'assurer de son aptitude à la reproduction, en particulier en ce qui concerne l'état de ses organes génitaux. Pour les juments pleines, le vendeur s'engage à payer le solde de saillie restant dû à l'automne ou à la mise bas. Sauf indications spéciales, un cheval mâle n'est pas vendu avec la garantie de pouvoir être utilisé à la monte. En particulier la qualité de sa semence ne pourra pas être invoquée comme un cas d'annulation de vente.

Si un cheval est vendu avec "Garantie Etalon" sur sa page de catalogue cela signifie que, s'ils ne figurent pas au dossier vétérinaire, l'acheteur pourra faire procéder à une endoscopie et à un examen de semence dans les 30 jours suivant la vente. Il devra indiquer sur le bon d'achat son intention éventuelle de faire procéder à de tels examens et si ceux—ci ne concluent pas à l'aptitude du cheval à la monte publique en sperme frais, la vente sera annulée de plein droit.

La non—congélabilité de semence ne pourra pas constituer un motif d'annulation de vente.

Si aucun résultat négatif n'est transmis officiellement à l'OVV BALSAN ENCHERES dans les 30 jours suivant l'adjudication, la vente sera parfaite et plus aucun recours de l'acheteur envers le vendeur ne sera admissible.

Article 11 - Responsabilité des dommages causés par l'animal ou causés à l'animal

Jusqu'au prononcé de l'adjudication, les chevaux à vendre restant la propriété du vendeur, l'OVV BALSAN ENCHERES ne peut être rendue responsable, ni des accidents, ni des maladies ou dommages quelconques survenus aux animaux ou causés par eux à des tiers que ce soit à l'intérieur ou à l'extérieur des établissements. Les risques consécutifs à un incendie et les pertes et dommages restent également entièrement à la charge des vendeurs. Les opérations d'embarquement ou de débarquement, et toutes autres opérations similaires, sont aux risques et périls du vendeur. Aussitôt après l'adjudication, l'acquéreur se substitue au vendeur pour ces responsabilités. L'acquéreur est en mesure de prendre possession de son cheval aussitôt après l'adjudication et le paiement.

Article 12 - Modalités de paiement

Toutes les ventes aux enchères publiques sont réputées réglées au comptant.

Le paiement doit être effectué comptant et immédiatement après chaque vente, en euro par carte bancaire, lettre accréditive de banque, ou virement et avec pièce d'identité.

Aucun chèque simple ou de banque étrangère ne sera accepté. Tout paiement devra avoir lieu par l'intermédiaire de l'OVV BALSAN ENCHERES.

Le paiement comprendra le prix de l'adjudication et sera majoré des frais de ladite adjudication. Ces frais ainsi que le prix sont exigibles immédiatement, sans attendre la remise des papiers, à peine de revente sur folle enchère.

Article 13 - Bons de sortie

Aucun cheval, vendu, ou non vendu ne peut quitter l'établissement sans bon de sortie. Celui-ci doit être retiré au secrétariat.

Le bon de sortie spécifiera que le vendeur autorise expressément l'OVV BALSAN ENCHERES à laisser sortir de l'établissement de Vente le lot vendu et la dégage de toutes conséquences concernant cette sortie. Le bon de sortie sera signé par l'Acheteur ou son mandataire pour attester de la prise en charge par lui du ou des chevaux vendus. Tous les chevaux devront avoir quitté l'établissement selon le délai qui sera indiqué par le Commissaire —Priseur le jour de la vente à haute voix. A la suite de ce délai il sera facturé à l'acheteur des frais.

Article 14 - Frais de vente à la charge de l'acheteur

En sus du prix de l'adjudication payable au comptant, l'acheteur sera redevable des frais d'achat qui sont fixés à 15% hors taxe du prix d'adjudication.

Les chevaux sont vendus, soit avec, soit sans TVA, mais en tout état de cause, le prix d'adjudication s'entend d'un prix HT.

— Les chevaux vendus avec TVA donnent lieu à 7 cas qui apparaîtront de la façon suivante :

1) L'acheteur est assujetti à la TVA en France : facturation de 20% de TVA sur le prix d'adjudication.

2) Le cheval est en importation temporaire (TVAD)

a) L'acheteur est résident : facturation de 20% sur le prix de l'adjudication, quel que soit le régime de l'acheteur (TVA récupérable pour les assujettis dans les conditions légales de droit commun).

b) L'acheteur est non-résident et souhaite maintenir le cheval en importation temporaire : pas de facturation de la TVAD, mais les frais de transfert de l'importation temporaire sont à la charge de l'acheteur.

c) L'acheteur est étranger (CEE ou non CEE) et souhaite réexporter le cheval : pas de facturation de TVA.

3) L'acheteur n'est pas assujetti à la TVA : facturation de 20% sur le prix de l'adjudication.

4) Le cheval est exporté immédiatement dans un pays de la CEE :

a) Si l'acheteur est assujetti à la TVA dans son pays de résidence, le numéro Européen de TVA de l'acheteur devra être communiqué à La Société de Ventes Volontaires Balsan Enchères et à cette condition seulement : exonération de TVA. Ce numéro figurera sur la facture de vente.

b) Si l'acheteur n'est pas assujetti à la TVA dans son pays de résidence : facturation de 20% en sus du prix de l'adjudication.

5) Le cheval est exporté immédiatement dans un pays hors de la CEE : versement d'une caution de TVA de 20% remboursée contre présentation de document officiel de sortie de territoire. - Les chevaux vendus hors TVA sont la propriété des vendeurs non assujettis à la TVA. —

Les frais de vente à la charge du vendeur sont passibles d'une TVA au taux de 20%.

6) Les chevaux vendus à l'usage exclusif de reproduction sont passibles d'un taux de 5,5% au lieu de 20%. Cette mention devra être portée par l'acheteur et sous sa responsabilité sur le bon d'achat au moment de sa signature.

7) Les chevaux vendus à usage mixte de reproduction et d'utilisation sportive sont passibles d'une TVA à 5,5% sur la fraction de leur valeur liée à l'utilisation de reproduction. Cette mention devra être portée par l'acheteur et sous sa responsabilité sur le bon d'achat au moment de sa signature.

Article 15 - Après-vente

Pour tout cheval qui est inscrit au catalogue de la vente et qui serait vendu en après-vente même si l'opération est faite en dehors de l'établissement de vente dans les 7 jours suivants la vacation dans laquelle il était inscrit, le vendeur sera responsable du paiement à l'OVV BALSAN ENCHERES de sommes qu'elle aurait normalement perçues en cas de vente pendant la vacation.

Article 16 - Attribution de juridiction

Les présentes conditions de vente sont régies par le droit français. Le consommateur peut saisir à son choix, outre l'une des juridictions territorialement compétentes en vertu du code de procédure civile, la juridiction du lieu où il demeurait au moment de la conclusion du contrat ou de la survenance du fait dommageable.