

Unique D'hepnimont
981100004753851
Aparidi x President
056 002 W00326779
F
°17/04/2020

Simon Buntinx
06/05/2026
16:24
Podo DP LF

LF

DP

Med

Lat

Unique D'hepnimont
981100004753851
Apari x President
056 002 W00326779
F
°17/04/2020

Simon Buntinx
06/05/2026
16:24
Podo DP LF

LF

DP

Med

Lat

DR by Veterinary Solutions

Unique D'hepnimont
981100004753851
Apari x President
056 002 W00326779
F
°17/04/2020

Simon Buntinx
06/05/2026
16:24
Podo DP LF



LF

DP

Lat

Med

Unique D'hepnimont
981100004753851
Apari x President
056 002 W00326779
F
°17/04/2020

Simon Buntinx
06/05/2026
16:25
Foot DP LF

Med

LF

DP

Lat

Unique D'hepnimont
981100004753851
Apari x President
056 002 W00326779
F
°17/04/2020

Simon Buntinx
06/05/2026
16:25
Foot LM LF

LF

LM



Unique D'hepnimont
981100004753851
Apari x President
056 002 W00326779
F
°17/04/2020

Simon Buntinx
06/05/2026
16:25
Fetlock LM LF

LF

LM

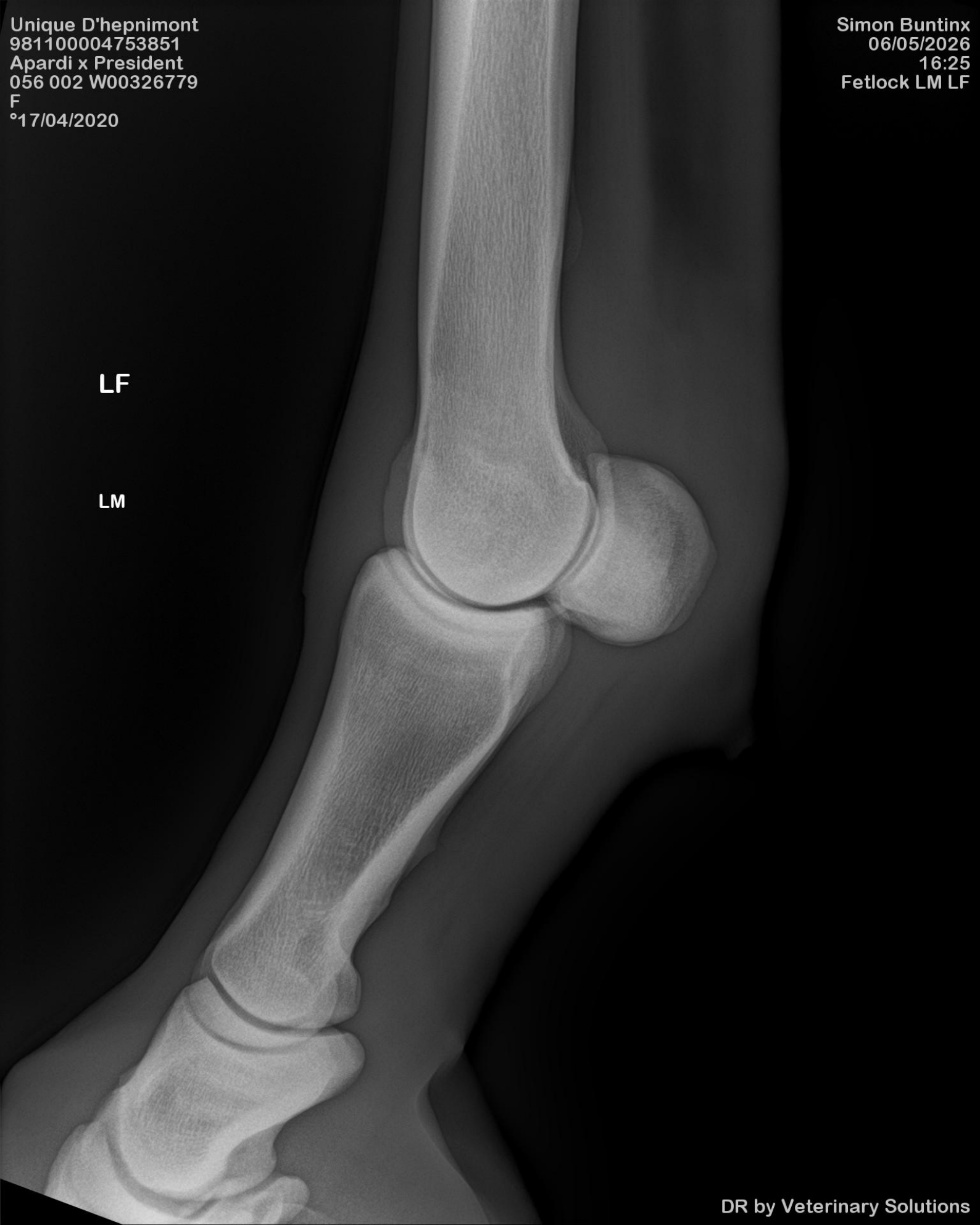

Unique D'hepnimont
981100004753851
Apardi x President
056 002 W00326779
F
°17/04/2020

Simon Buntinx
06/05/2026
16:26
Fetlock DP LF



LF

DP

Med

Lat

Unique D'hepnimont
981100004753851
Apardi x President
056 002 W00326779
F
°17/04/2020

Simon Buntinx
06/05/2026
16:27
Podo DP RF

RF

DP

Lat

Med

Unique D'hepnimont
981100004753851
Apardi x President
056 002 W00326779
F
°17/04/2020

Simon Buntinx
06/05/2026
16:27
Podo DP RF

RF

DP

Lat

Med

Unique D'hepnimont
981100004753851
Apardi x President
056 002 W00326779
F
°17/04/2020

Simon Buntinx
06/05/2026
16:27
Podo DP RF

RF

DP

Lat

Med



Unique D'hepnimont
981100004753851
Apari x President
056 002 W00326779
F
°17/04/2020

Simon Buntinx
06/05/2026
16:28
Foot DP RF

RF

DP

Lat

Med



Unique D'hepnimont
981100004753851
Apari x President
056 002 W00326779
F
°17/04/2020

Simon Buntinx
06/05/2026
16:29
Foot LM RF

RF
LM

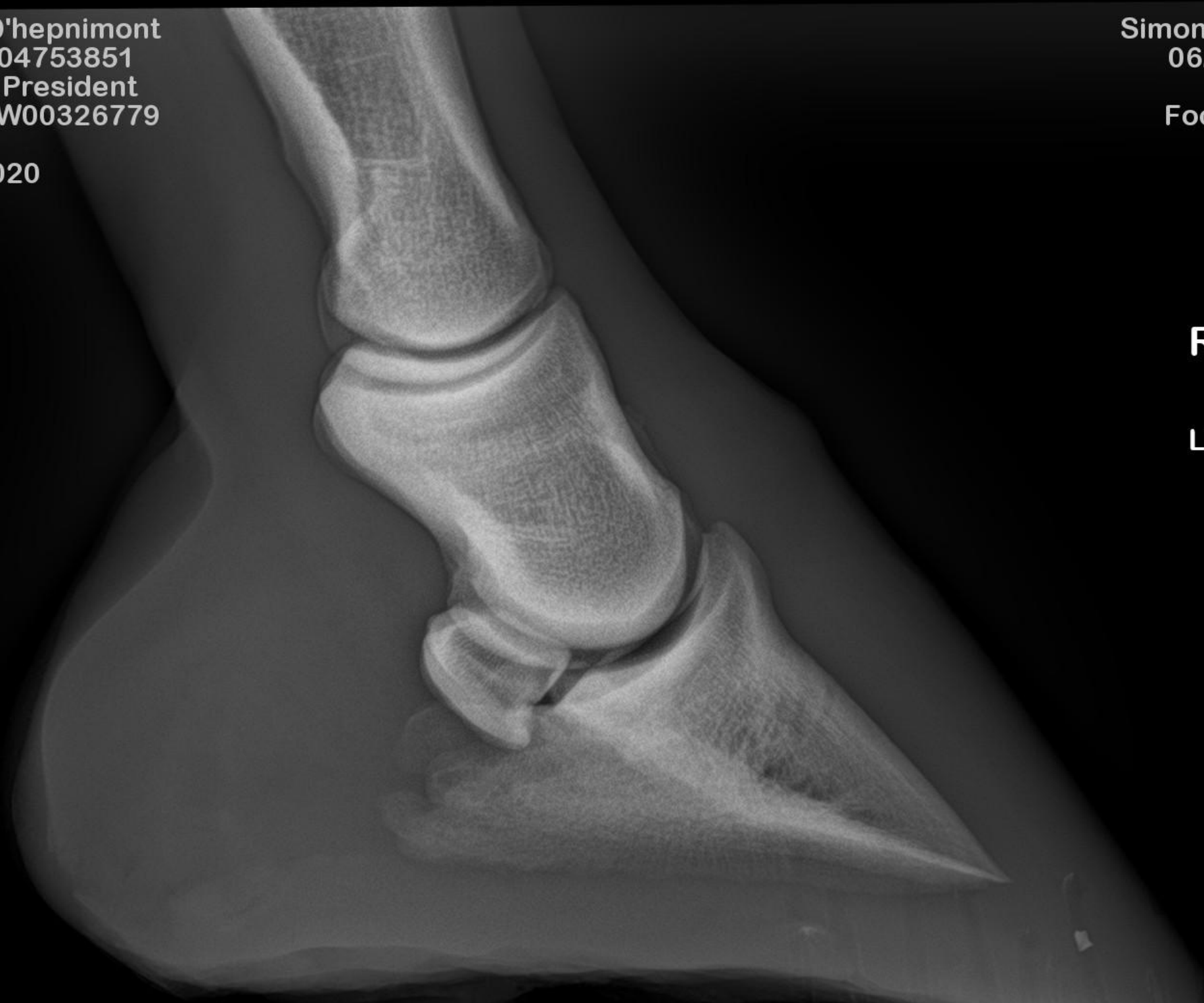

Unique D'hepnimont
981100004753851
Apari x President
056 002 W00326779
F
°17/04/2020

Simon Buntinx
06/05/2026
16:29
Fetlock LM RF

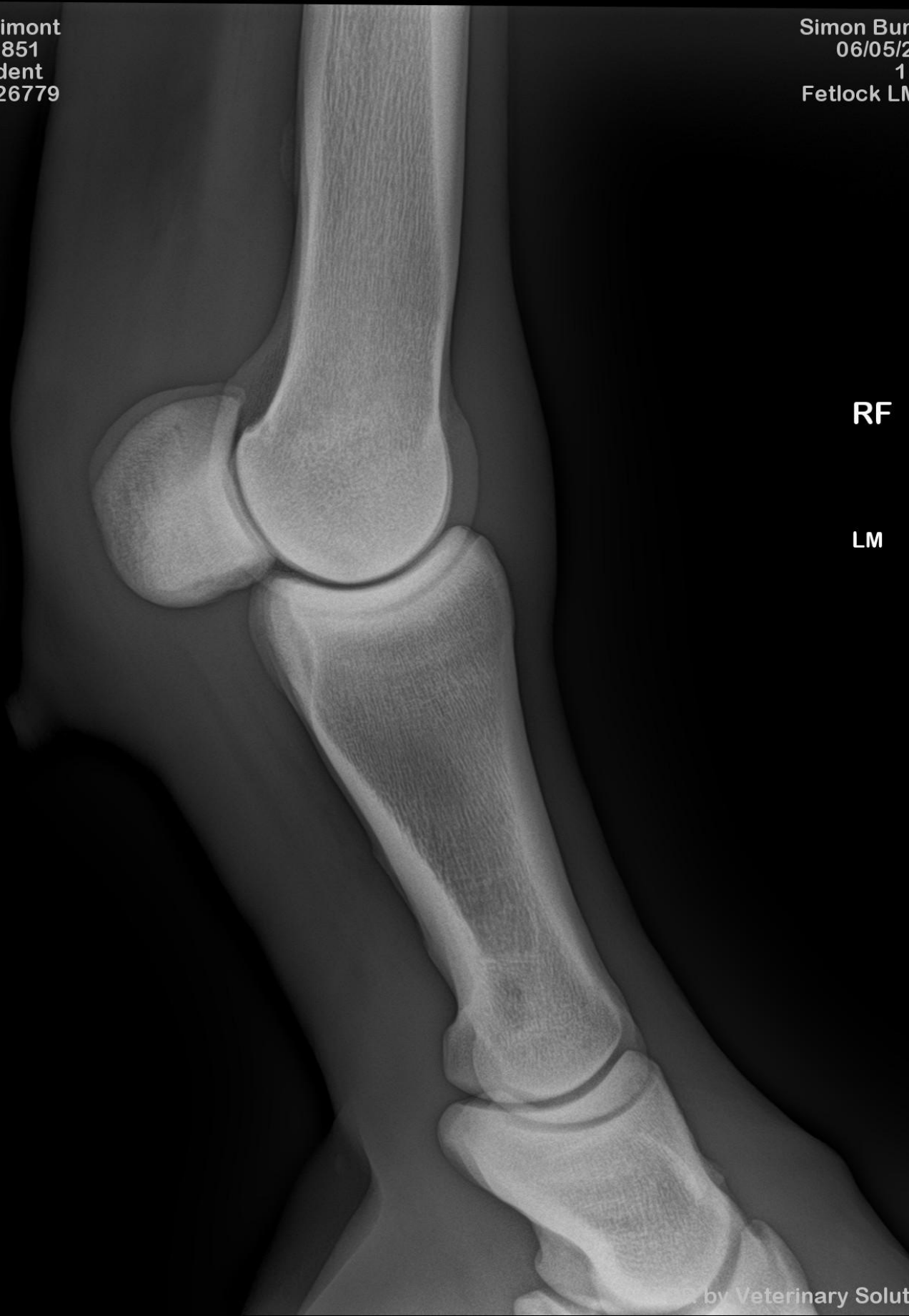

RF

LM

Unique D'hepnimont
981100004753851
Apari x President
056 002 W00326779
F
°17/04/2020

Simon Buntinx
06/05/2026
16:30
Fetlock DP RF

RF

DP

Lat

Med



Unique D'hepnimont
981100004753851
Apardi x President
056 002 W00326779
F
°17/04/2020

Simon Buntinx
06/05/2026
16:31
Fetlock LM LH



LH

LM

Unique D'hepnimont
981100004753851
Apardi x President
056 002 W00326779
F
°17/04/2020

Simon Buntinx
06/05/2026
16:33
Fetlock DP LH



LH

DP

Lat

Med

Unique D'hepnimont
981100004753851
Apari x President
056 002 W00326779
F
°17/04/2020

Simon Buntinx
06/05/2026
16:33
Hock LM LH

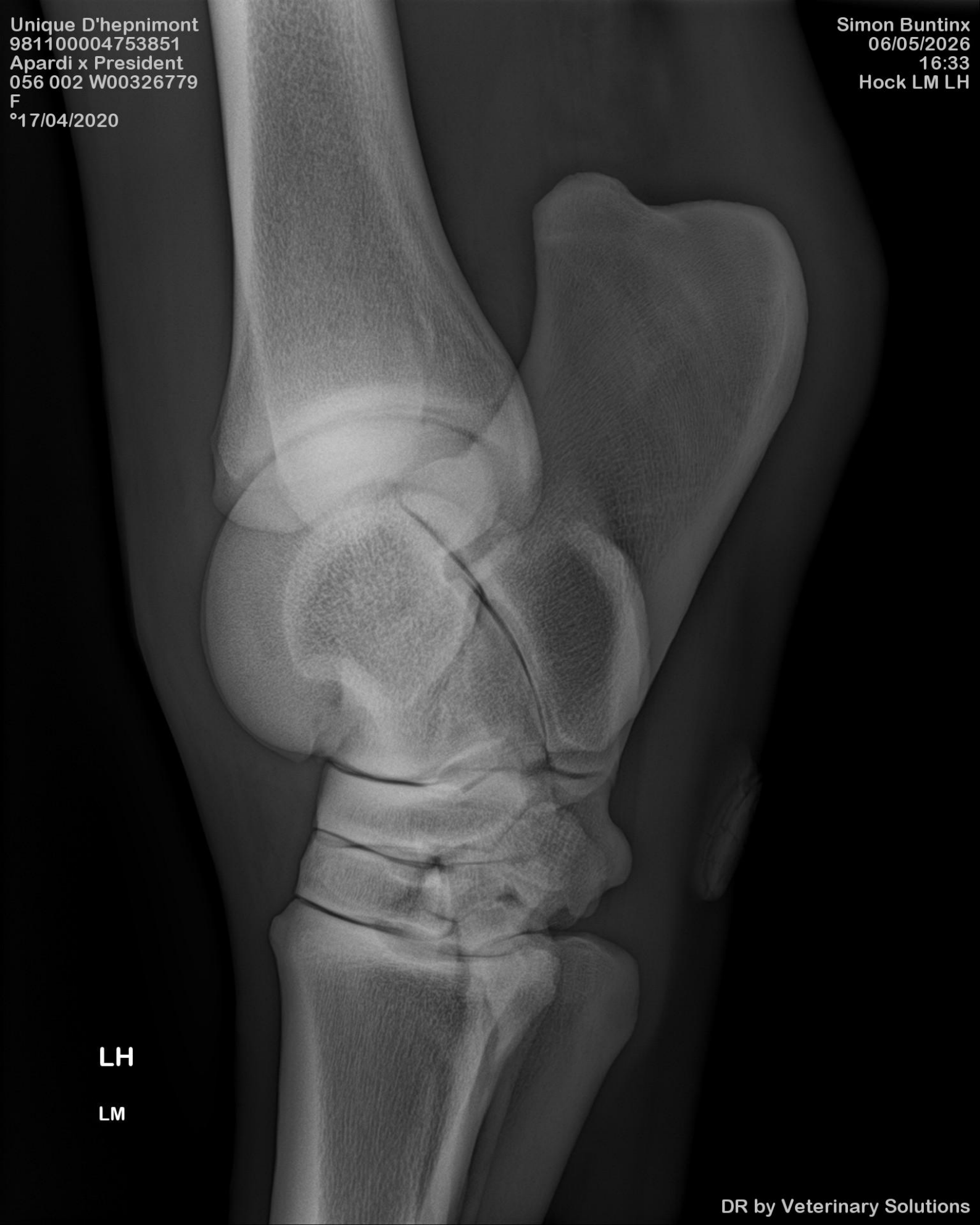

LH

LM

Unique D'hepnimont
981100004753851
Apari x President
056 002 W00326779
F
°17/04/2020

Simon Buntinx
06/05/2026
16:34
Hock DP LH



LH

DP

Lat

Med

Unique D'hepnimont
981100004753851
Apari x President
056 002 W00326779
F
°17/04/2020

Simon Buntinx
06/05/2026
16:34
Stifle LM LH



LH

LM

Unique D'hepnimont
981100004753851
Apardi x President
56 002 W00326779

Simon Buntink
05/05/2020

05/05/2020

Lat

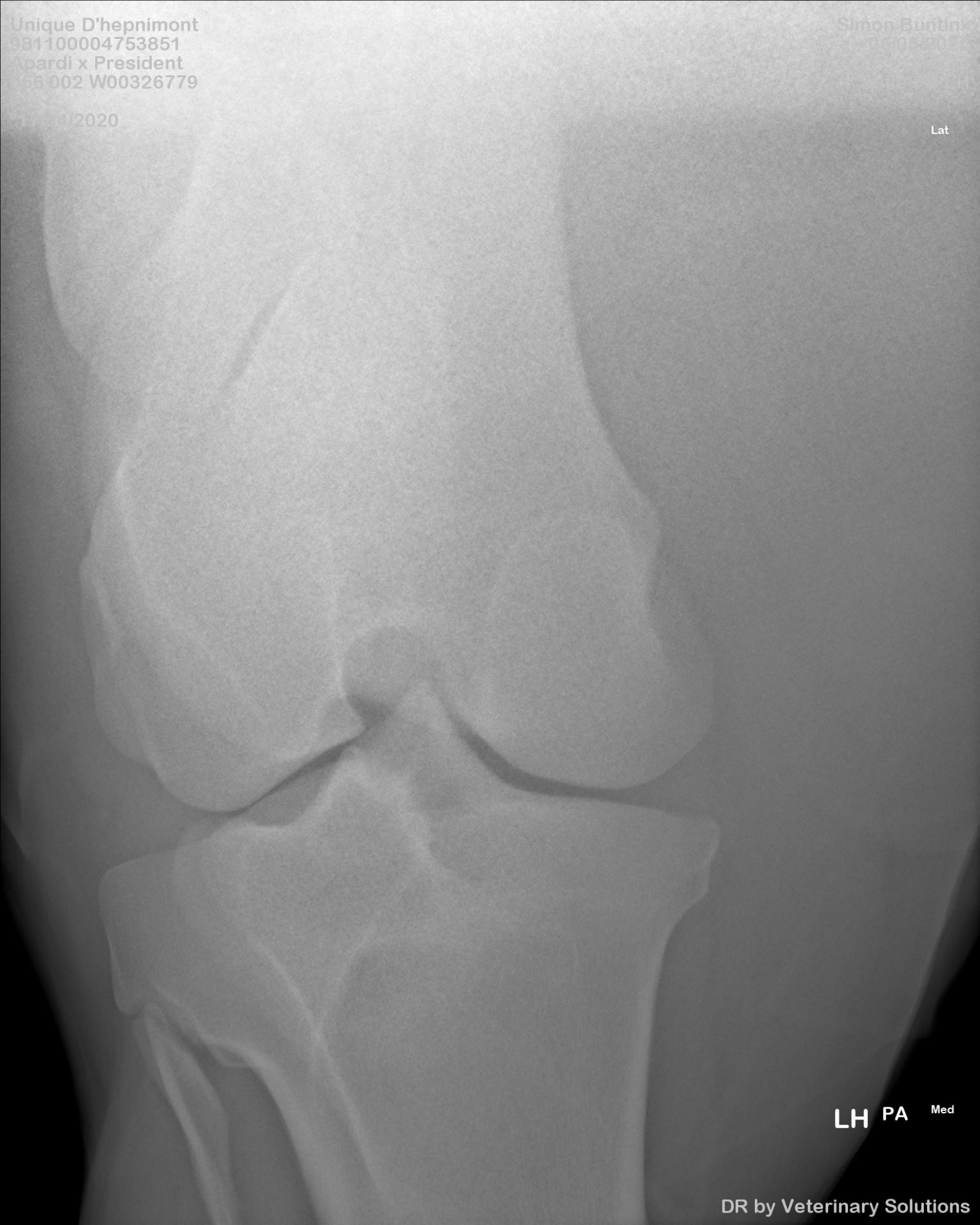

LH PA Med

DR by Veterinary Solutions

Unique D'hepnimont
981100004753851
Apardi x President
056 002 W00326779
F
°17/04/2020

Simon Buntinx
06/05/2026
16:35
Stifle LM RH



RH

LM

DR by Veterinary Solutions

Unique D'Agostini
981100004753857
Apardi x President
056 002 W00326779
F
°17/04/2020

Simon Buntin
06/05/2020
17/04/2020
Stifle PA H

RH PA Med

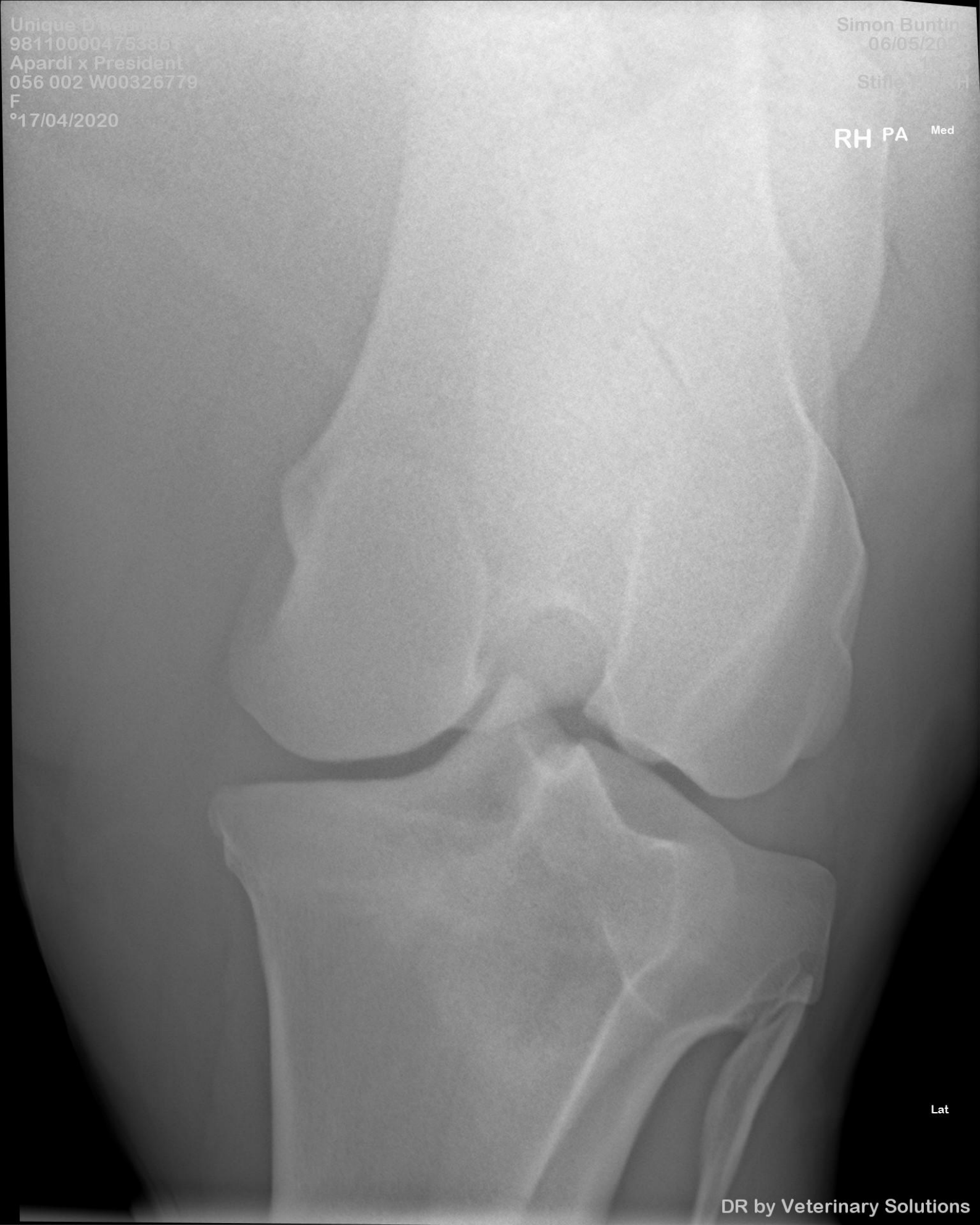

Lat

Unique D'hepnimont
981100004753851
Apari x President
056 002 W00326779
F
°17/04/2020

Simon Buntinx
06/05/2026
16:37
Hock LM RH



RH

LM

Unique D'hepnimont
981100004753851
Apardi x President
056 002 W00326779
F
°17/04/2020

Simon Buntinx
06/05/2026
16:37
Hock DP RH



RH

DP

Lat

Med

Unique D'hepnimont
981100004753851
Apari x President
056 002 W00326779
F
°17/04/2020

Simon Buntinx
06/05/2026
16:50
Fetlock LM RH



RH

LM

Unique D'hepnimont
981100004753851
Apari x President
056 002 W00326779
F
°17/04/2020

Simon Buntinx
06/05/2026
16:38
Fetlock DP RH

RH

DP

Lat

Med



Unique D'hepnimont
981100004753851
Apardi x President
056 002 W00326779
F
°17/04/2020

Simon Buntinx
06/05/2026
16:39
Withers L R

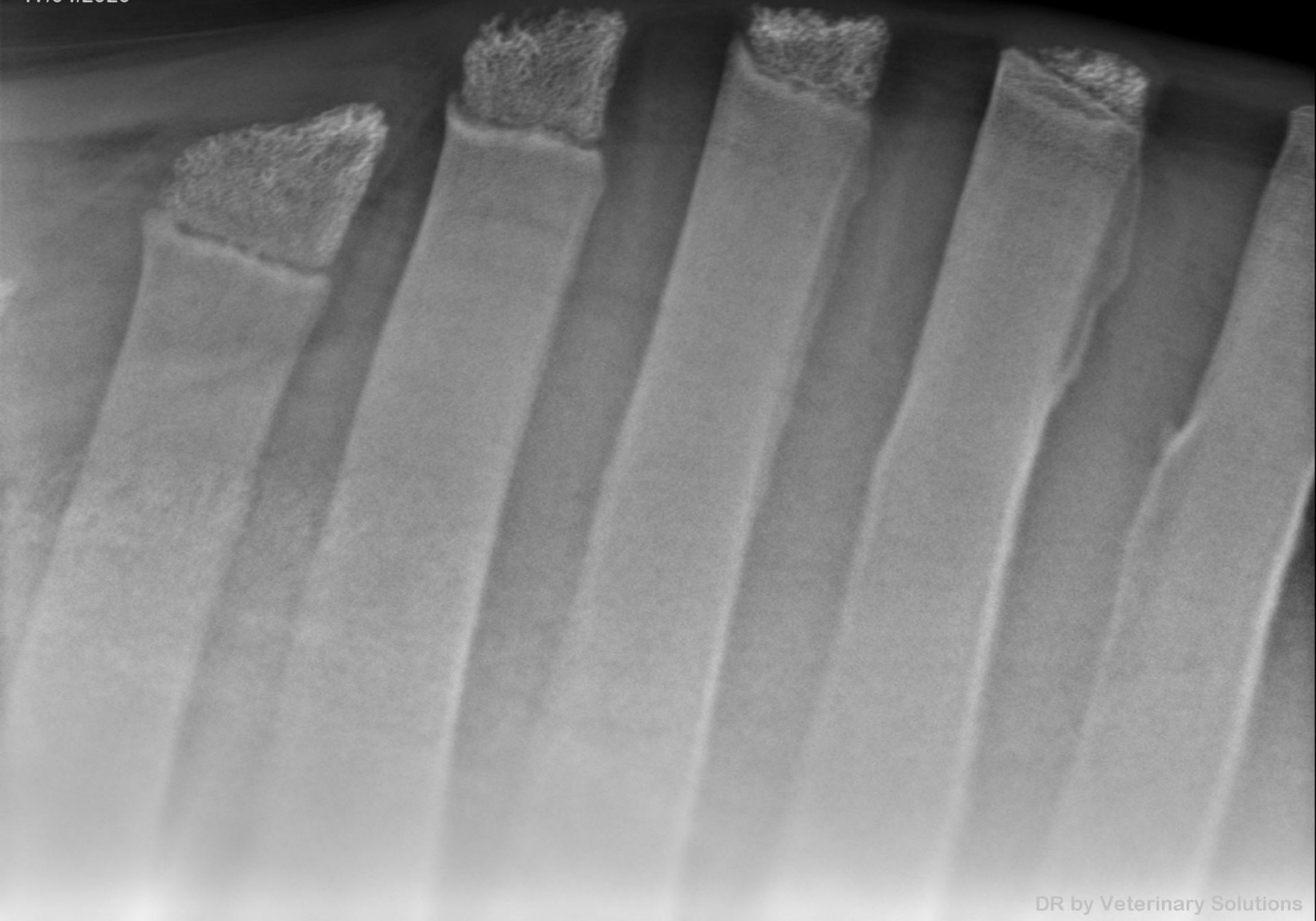

Unique D'hepniment
981100004753851
Apari x President
056 002 W00326779
F
°17/04/2020

Simon Buntinx
06/05/2026
16:39
Thoracal Spine L-R



Unique D'hepnimont
981100004753851
Apari x President
056 002 W00326779
F
°17/04/2020

Simon Buntinx
06/05/2026
16:39
Thoracal Spine L-R

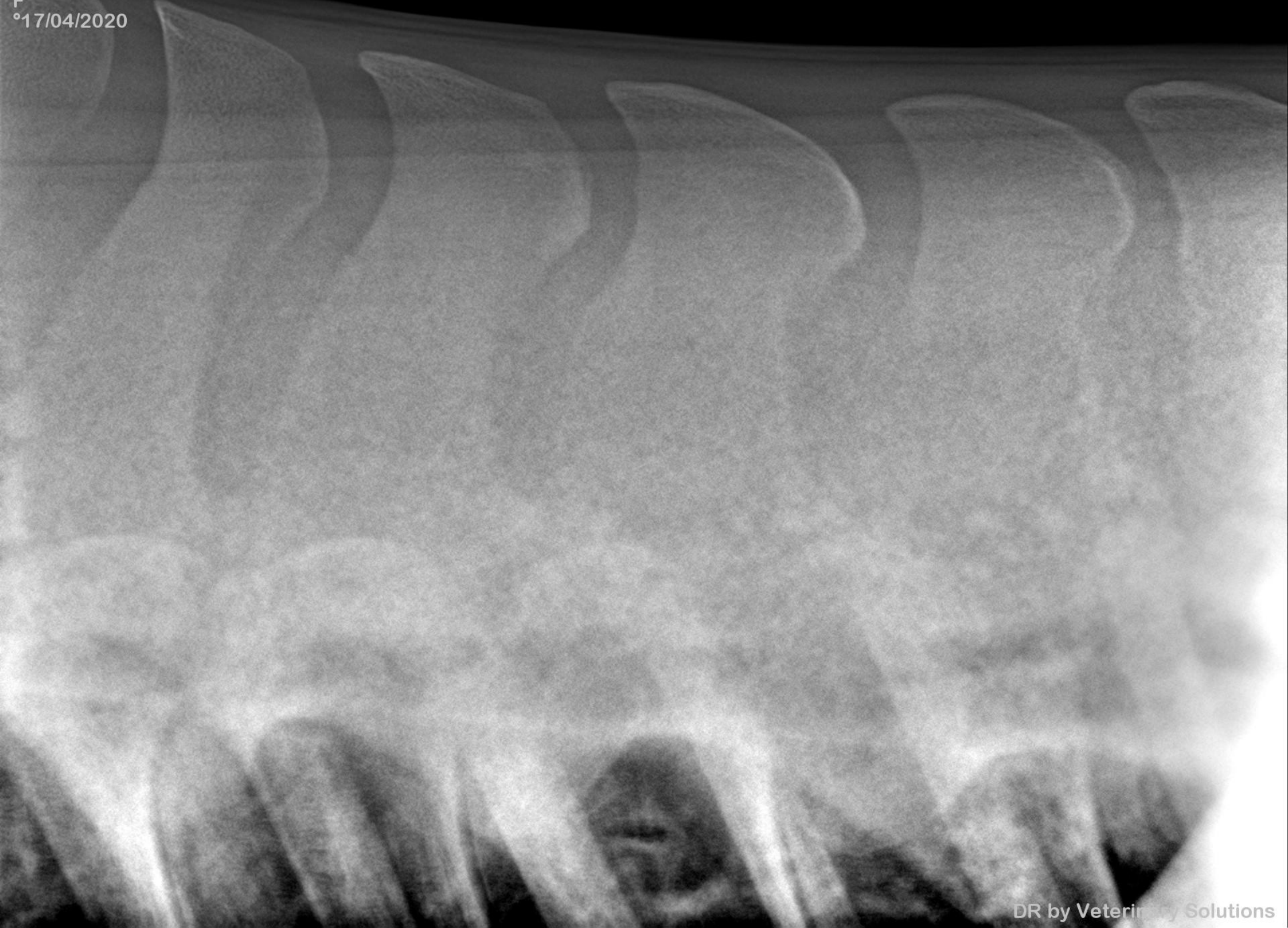

Unique D'hepnimont
981100004753851
Apari x President
056 002 W00326779
F
°17/04/2020

Simon Buntinx
06/05/2026
16:39
Thoracal Spine LOR

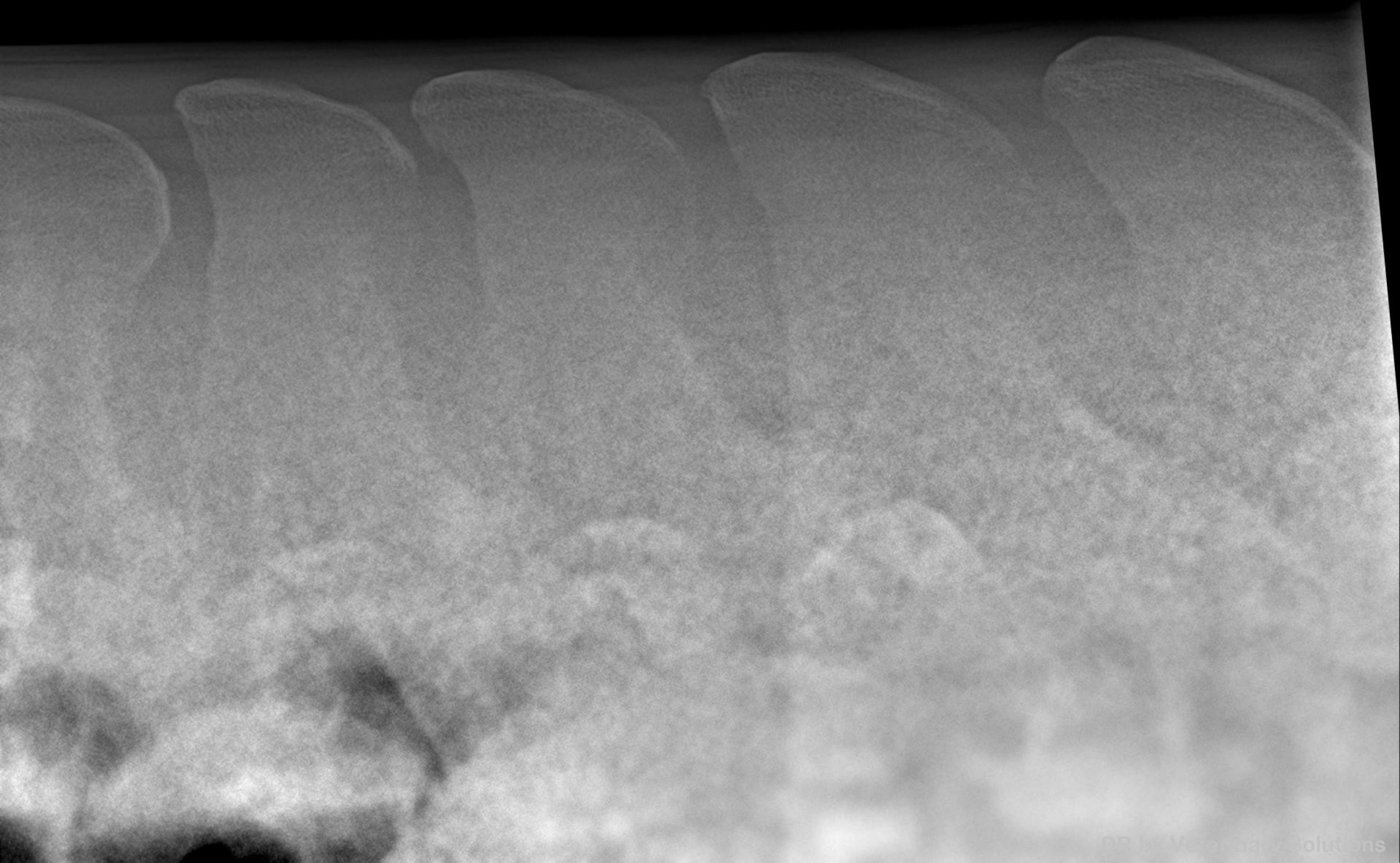

Unique D'hepnimont
981100004753851
Aparidi x President
056 002 W00326779
F
°17/04/2020

Simon Buntinx
06/05/2026
16:40
Thoracal Spine L-R

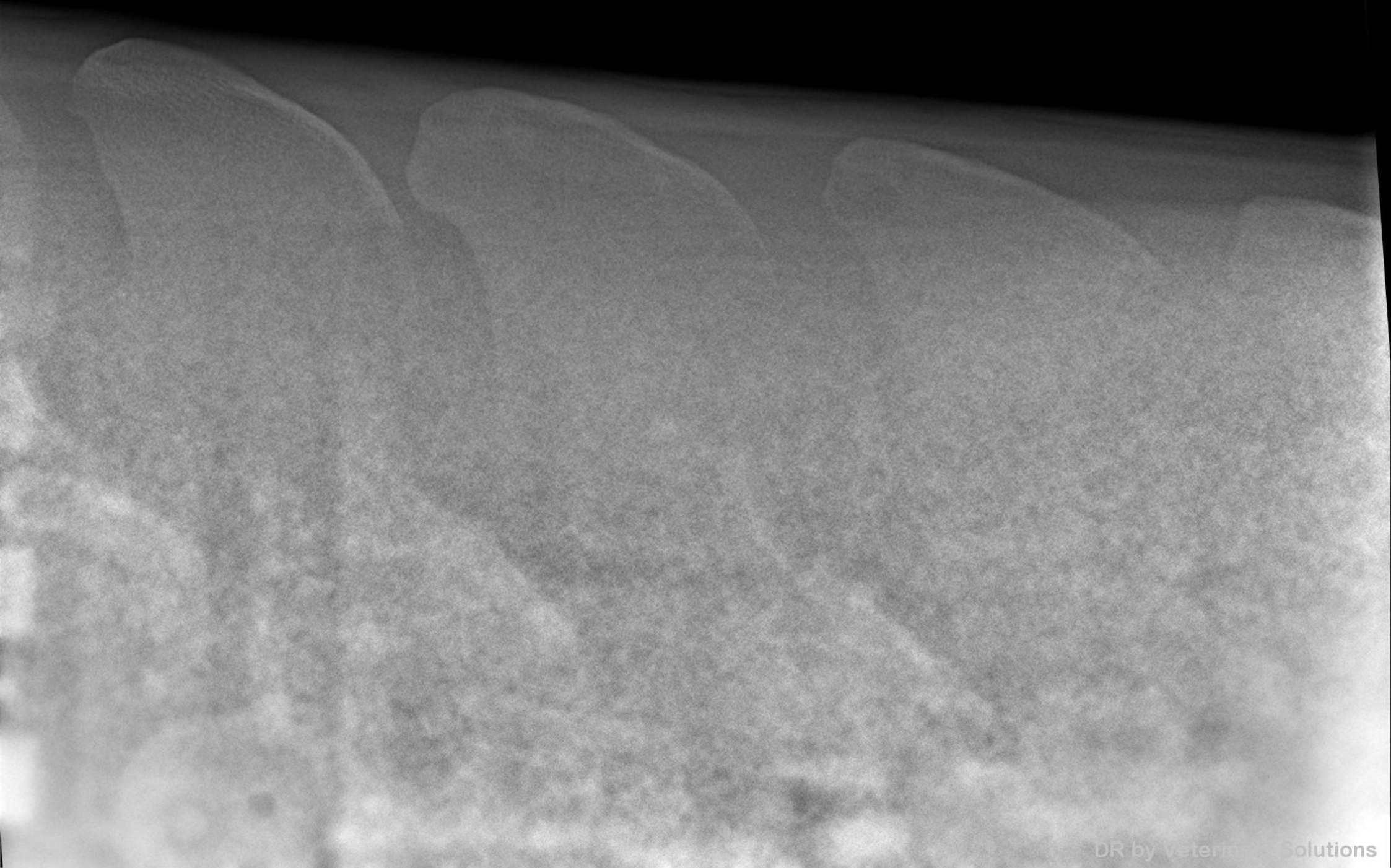

Unique D'honnimont
981100004753851
Apardi x President
056 002 W00326779
F
°17/04/2020

Simon Buntinx
06/05/2026
16:40
Thorax L R

Unique D'hepnimont
981100004753851
Apari x President
056 002 W00326779
F
°17/04/2020

Dr. Buntinx
06/05/2020
16:40
Thorax LOR



Olivier Geffroy
Docteur Vétérinaire, diplômé ECVS, ACVSMR
35 rue de Lattre de Tassigny
F- 85310 NESMY
+33 (0)661 53 88 02

Lecture d'un dossier radiographique en prévision d'une vente le 12 juin 2026 :

UNIQUE D'HEPNIMONT

Lecture des radios du 06/05/2026

Pied antérieur droit – Face et Profil : Absence d'Anomalie Significative, quelques fossettes synoviales sur le bord distal de l'os podotrochléaire

Pied antérieur gauche – Face et Profil : Absence d'Anomalie Significative

Boulet antérieur gauche - Face et Profil : Absence d'Anomalie Significative

Boulet antérieur droit - Face et Profil : Absence d'Anomalie Significative

Boulet postérieur gauche - Face et Profil : Absence d'Anomalie Significative

Boulet postérieur droit - Face et Profil : Absence d'Anomalie Significative

Jarret gauche : Face et profil : Absence d'Anomalie Significative

Jarret droit - Face et Profil : Absence d'Anomalie Significative

Grasset gauche - Face et Profil : Absence d'Anomalie Significative

Grasset droit - Face et Profil : Absence d'Anomalie Significative

Processus épineux : Absence d'Anomalie Significative

Conclusion :

UNIQUE D'HEPNIMONT

L'avis général sur les examens radiographiques est : Bon

Absence d'anomalie significative

Olivier Geffroy

Docteur Vétérinaire, diplômé ECVS, ACVSMR

Verification code: 6524 - 8059 - 8364 - 9241	Order 2623920	Date 09.05.2026	Page 1 / 1
--	---------------	-----------------	------------

Verification under: <https://reports.labor-boese.de/>



Labor Dr. Böse GmbH • Carl-Zeiss-Str. 6 • 31177 Harsum, Germany

DAP Vaver BV
Haarlebeek 5
2275 Lille
Belgium

Verify this report:



Final Laboratory Report "Unique D'Hepnimont"

Species:	horse	Owner:	./.
Life-no.:	056002W00326779	Sender:	DAP Simon Buntinx bvba
Chip-no.:	981100004753851		
Born:	17.04.2020	Sampled:	07.05.2026, 08:00
Sex:	mare	Note:	./.
Colour:	./.		
Case history:	./.		

Received: 08.05.2026, 07:30

Processing period from 08.05.2026 to 09.05.2026

Examination	Material	Sampling site	Result
Piroplasmosis, Th. equi, IFAT	serum	./.	negative
Piroplasmosis, Th. equi, c-ELISA	serum	./.	negative
Piroplasmosis, B. caballi, IFAT	serum	./.	negative
Piroplasmosis, B. caballi, c-ELISA	serum	./.	negative

Explanatory notes on results:

Piroplasmosis (Th. equi), c-ELISA inhibition rate: 1.1% (Positive >=40.0%).

Piroplasmosis (B. caballi), c-ELISA inhibition rate: 9.7% (Positive >=40.0%).

----- **end of results reported** -----

Dr. med. vet.
Urte Menke

Harsum, 09.05.2026, expert

The analysis results here above refer to the sent samples as received. Reproduction of this report or parts of it only after written authorization by Labor Dr. Böse GmbH.



CERTIFICAT DE SANTÉ

Nom du poney: UNIQUE D'HEPNIMONT	DdN: 17/4/2020
Numéro SIRE:	Robe: Grise
Numéro de transpondeur: 981100004753851	Toise:
<input checked="" type="checkbox"/> Femelle <input type="checkbox"/> Mâle <input type="checkbox"/> Hongre	

<u>Examen Clinique</u>	Bon	Acceptable	Insuffisant	<u>Commentaires</u>
Etat général :	<input checked="" type="checkbox"/>	<input type="checkbox"/>	<input type="checkbox"/>	
Système reproducteur :	<input checked="" type="checkbox"/>	<input type="checkbox"/>	<input type="checkbox"/>	
Examen externe				
Veines Jugulaires :	<input checked="" type="checkbox"/>	<input type="checkbox"/>	<input type="checkbox"/>	
Pouls & auscultation cardiaque :	<input checked="" type="checkbox"/>	<input type="checkbox"/>	<input type="checkbox"/>	
Auscultation pulmonaire :	<input checked="" type="checkbox"/>	<input type="checkbox"/>	<input type="checkbox"/>	
Examen Oculaire :	<input checked="" type="checkbox"/>	<input type="checkbox"/>	<input type="checkbox"/>	
Vision, réflexes, ophtalmoscope				
Peau :	<input checked="" type="checkbox"/>	<input type="checkbox"/>	<input type="checkbox"/>	Petites croûtes sur les flancs probable réaction à la Vache.
Signes de démangeaisons, sarcoïdes, cicatrices...				

<u>Conformation</u>	<u>Commentaires</u>
Aplombs :	<input type="checkbox"/> Normaux <input checked="" type="checkbox"/> Panard <input type="checkbox"/> Cagneux
Amyotrophie :	<input type="checkbox"/> Oui <input checked="" type="checkbox"/> Non
Bassin symétrique :	<input checked="" type="checkbox"/> Oui <input type="checkbox"/> Non

<u>Examen de la locomotion</u>	Normal	Anormal	Non évalué	<u>Commentaires</u>
Ligne droite et huit de chiffre au pas :	<input checked="" type="checkbox"/>	<input type="checkbox"/>	<input type="checkbox"/>	
Ligne droite au trot :	<input checked="" type="checkbox"/>	<input type="checkbox"/>	<input type="checkbox"/>	
Cercle sol dur au trot :	<input checked="" type="checkbox"/>	<input type="checkbox"/>	<input type="checkbox"/>	
Cercle sol mou au trot :	<input checked="" type="checkbox"/>	<input type="checkbox"/>	<input type="checkbox"/>	
Cercle sol mou au galop :	<input checked="" type="checkbox"/>	<input type="checkbox"/>	<input type="checkbox"/>	
Tests de flexion actifs	<input checked="" type="checkbox"/>	<input type="checkbox"/>	<input type="checkbox"/>	

<u>Global</u>	<u>Commentaires</u>
Cheval présentant des signes de maladies :	<input type="checkbox"/> Oui <input checked="" type="checkbox"/> Non
Vaccination à jour :	<input checked="" type="checkbox"/> Grippe <input checked="" type="checkbox"/> Tétanos <input type="checkbox"/> Rhino

Autres observations :

Fait à **La Baule** le, **9/6/2026**

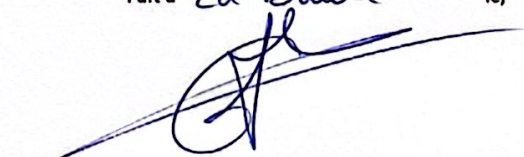

DR O. GEFFROY
 N° ordre 8849
 85310 NESMY.

La liste des examens réalisés correspond à un protocole standard recommandé pour la vente aux enchères, cependant cette liste n'est pas exhaustive.

À la demande des futurs acquéreurs, des examens complémentaires peuvent être réalisés à leur charge la veille de la vente.
 Cette possibilité offerte aux futures acquéreurs s'applique également pour les 20 clichés radiographiques standards présentés qui peuvent, eux aussi, être complétés par des incidences supplémentaires à la demande et à la charge d'un futur acquéreur.