

replay du fourcroix
981100006067970
0

Sonia Stacquez
25/11/2025
15:05
FETLOCK LM RF

RF

replay du fourcroix
981100006067970
0

Sonia Stacquez
25/11/2025
15:06
PODO LM RF



RF

replay du fourcroix
981100006067970
0

Sonia Stacquez
25/11/2025
15:10
PODO AP RF

RF



replay du fourcroix
981100006067970
0

Sonia Stacquez
25/11/2025
15:13
PODO AP LF

LF

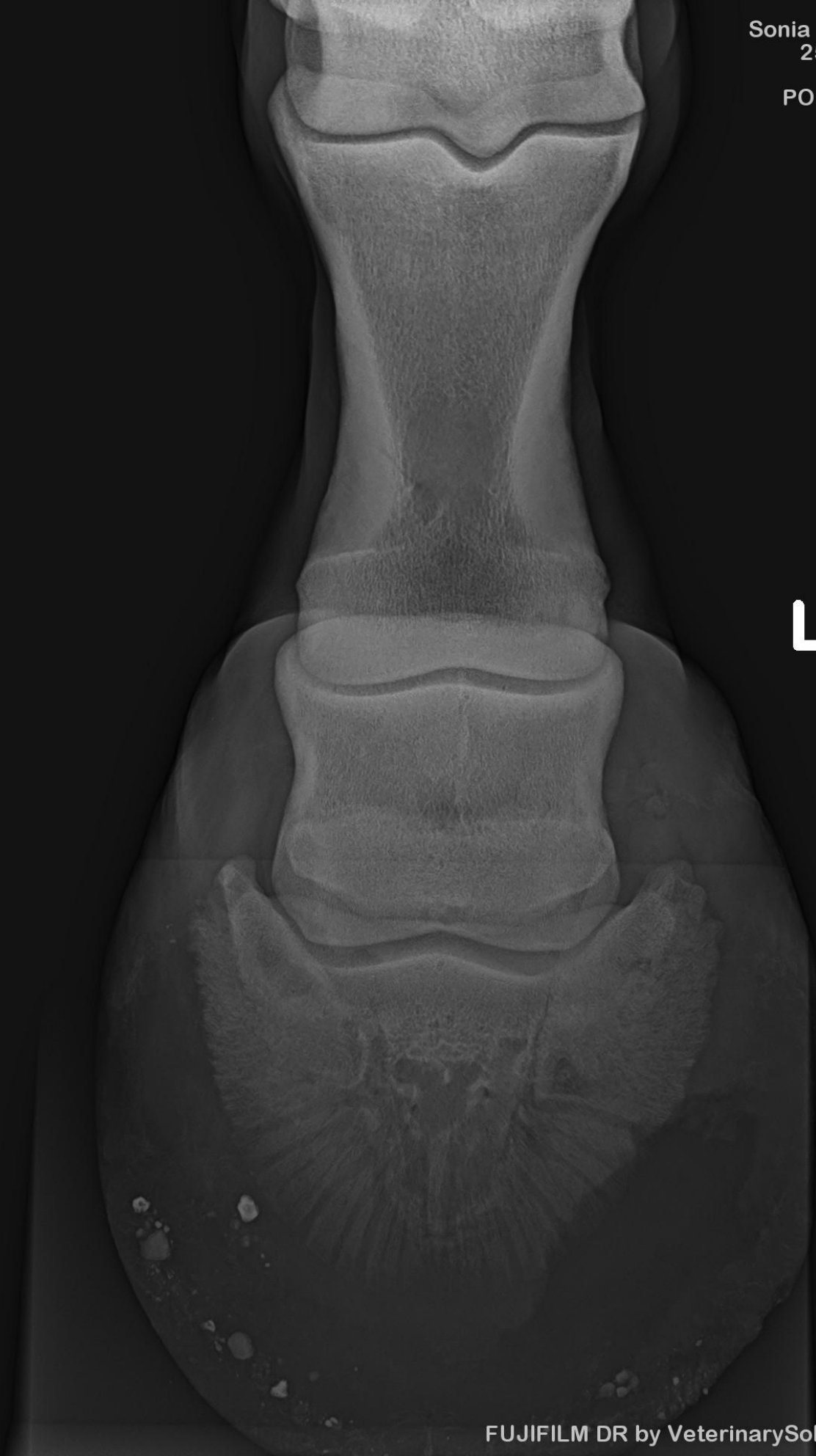

LF



replay du fourcroix
981100006067970
0

Sonia Stacquez
25/11/2025
15:16
FETLOCK LM LF

LF



replay du fourcroix
981100006067970
O

Sonia Stacquez
25/11/2025
15:40
FETLOCK LM LH

LH

replay du fourcroix
981100006067970
0

Sonia Stacquez
25/11/2025
15:23
HOCK LM LH

LH



replay du fourcroix
981100006067970
0

Sonia Stacquez
25/11/2025
15:27
HOCK PLDMO LH



LH
PLDMO
Med

Lat

replay du fourcroix
981100006067970
0

Sonia Stacquez
25/11/2025
15:46
HOCK DLPMO LH



LH
DLPMO
Med

Lat

replay du fourcroix
981100006067970
0

Sonia Stacquez
25/11/2025
15:29
HOCK AP LH



LH

replay du fourcroix
981100006067970
0

Sonia Stacque
26/11/202
15:3
STIPLE LM LH

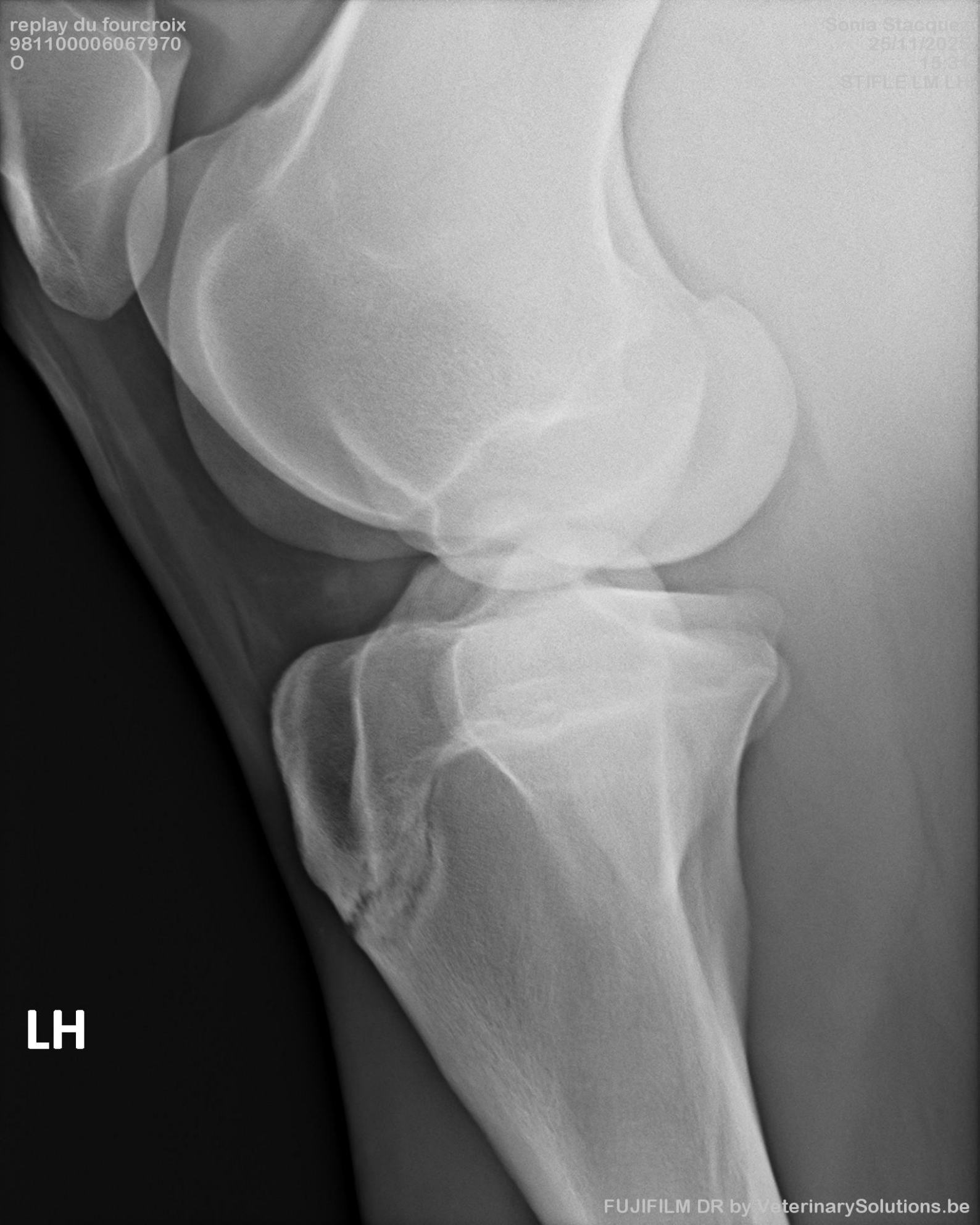

LH

replay du fourca
981100006067970
0

Stacquez
25/11/2025
15:31
STIFLE LM LH

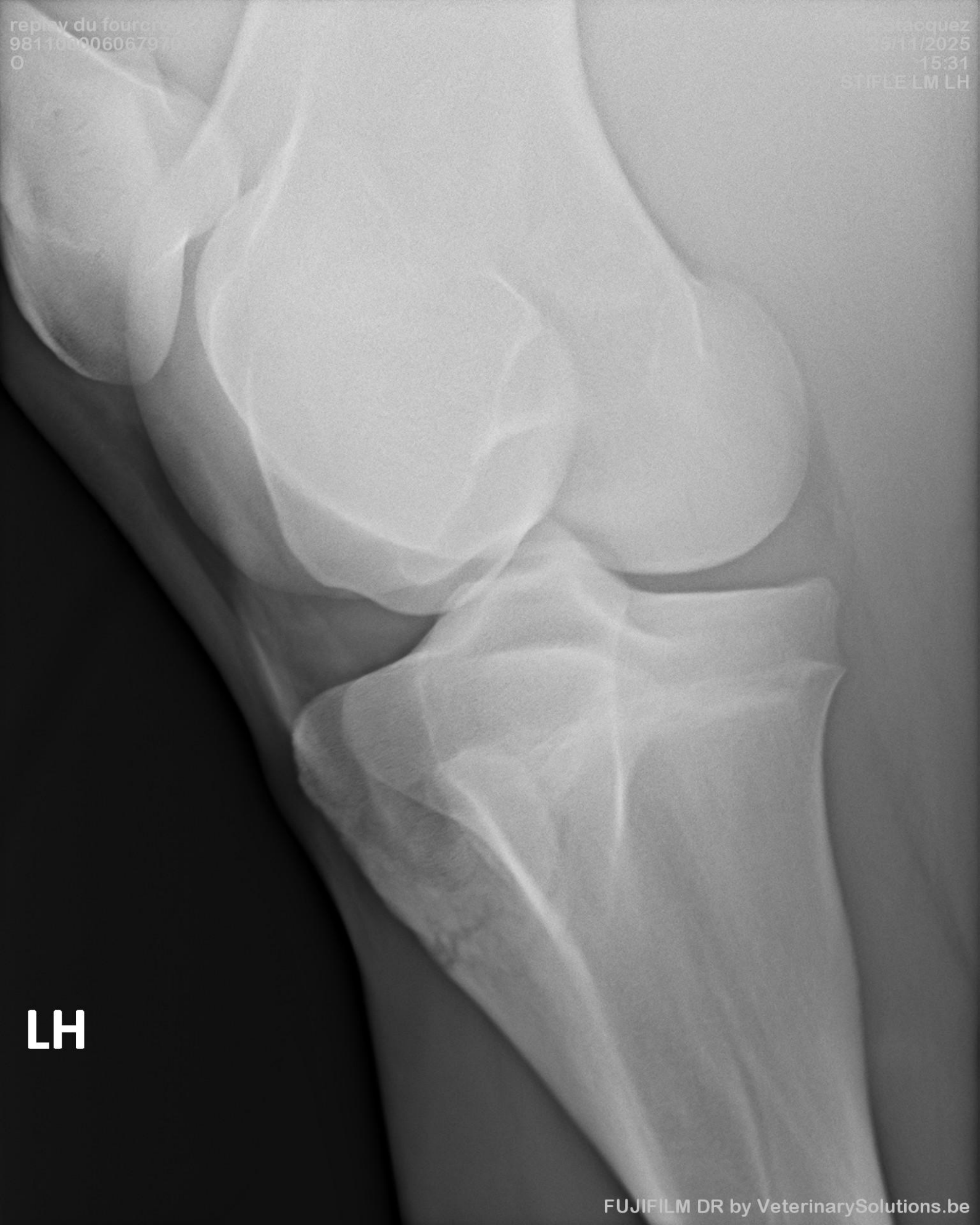

LH

replay du fourcroix
981100006067970
0

Sonia Stacquez
25/11/2025
15:33
STIFLE LM RH



RH

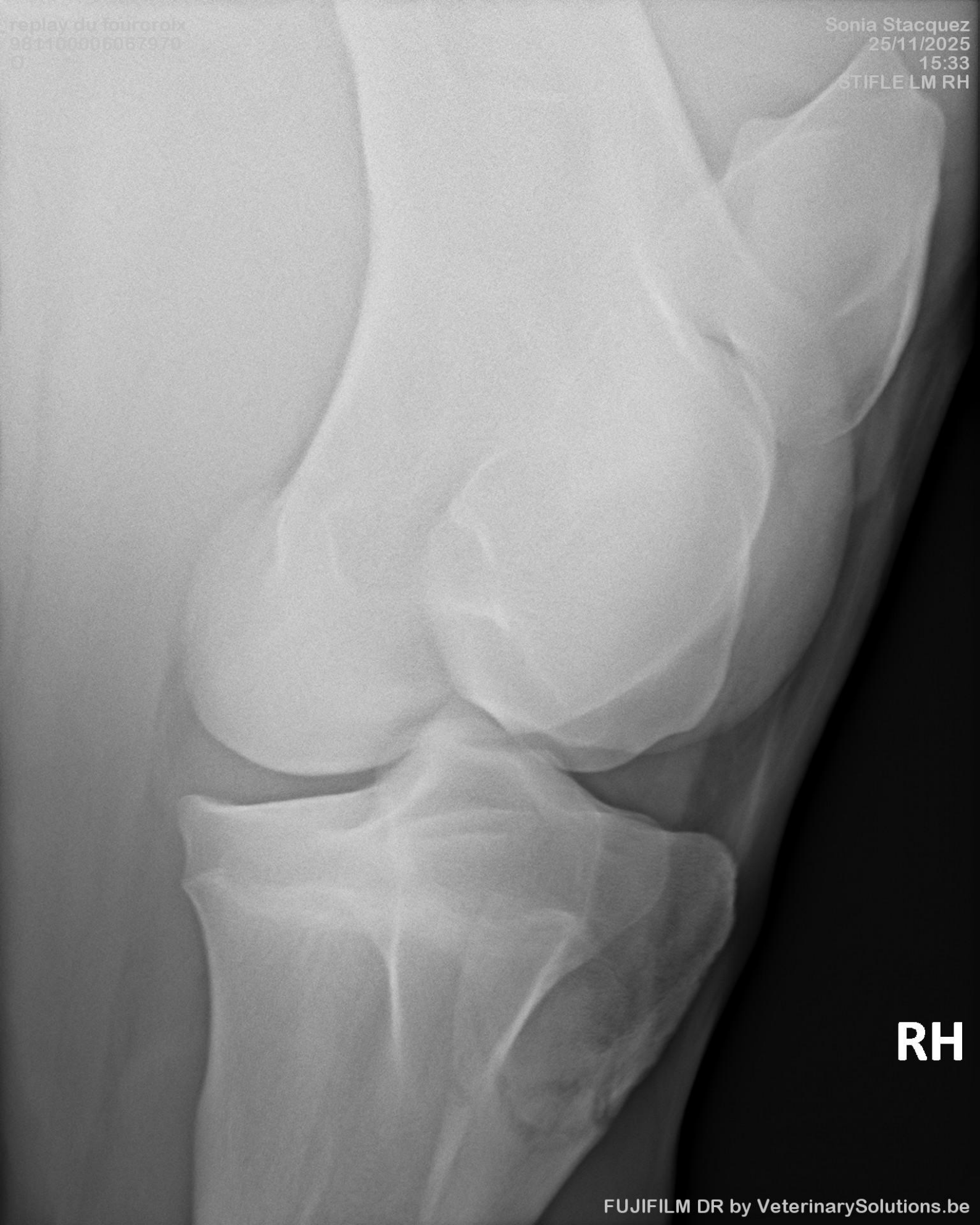

RH

replay du fourcroix
981100006067970
0

Sonia Stacquez
25/11/2025
15:34
HOCK AP RH



RH
Lat

Med

replay du fourcroix
981100006067970
0

Sonia Stacquez
25/11/2025
15:47
HOCK DLPMO RH



Lat

RH
DLPMO
Med

replay du fourcroix
981100006067970
0

Sonia Stacquez
25/11/2025
15:36
HOCK PLDMO RH



Med

RH
PLDMO
Lat

replay du fourcroix
981100006067970
0

Sonia Stacquez
25/11/2025
15:35
HOCK LM RH



RH

replay du fourcroix
981100006067970
0

Sonia Stacquez
25/11/2025
15:37
FETLOCK LM RH

RH



Replay Du Fourcroix
981100006067970
056 007 000R66617
M
°09/05/2023

Dr. Benjamin Migeotte
28/05/2026
15:03
NECK



Replay Du Fourcroix
981100006067970
056 007 000R66617
M
°09/05/2023

Dr. Benjamin Migeotte
28/05/2026
15:08
NECK



Replay Du Fourcroix
981100006067970
056 007 000R66617
M
°09/05/2023

Dr. Benjamin Migeot
28/05/2023
09
NECK



Replay Du Fourcroix
981100006067970
056 007 000R66617
M
°09/05/2023

Dr. Benjamin Migeotte
28/05/2026
15:09
NECK



Replay Du Fourcroix
981100006067970
056 007 000R66617
M
°09/05/2023

Dr. Benjamin Migeotte
28/05/2026
15:09
NECK



Replay Du Fourcroix
981100006067970
056 007 000R66617
M
°09/05/2023

Dr. Benjamin Migeotte
28/05/2026
15:09
NECK



Replay Du Fourcroix
981100006067970
056 007 000R66617
M
°09/05/2023

Dr. Benjamin Migeotte
28/05/2026
15:10
NECK

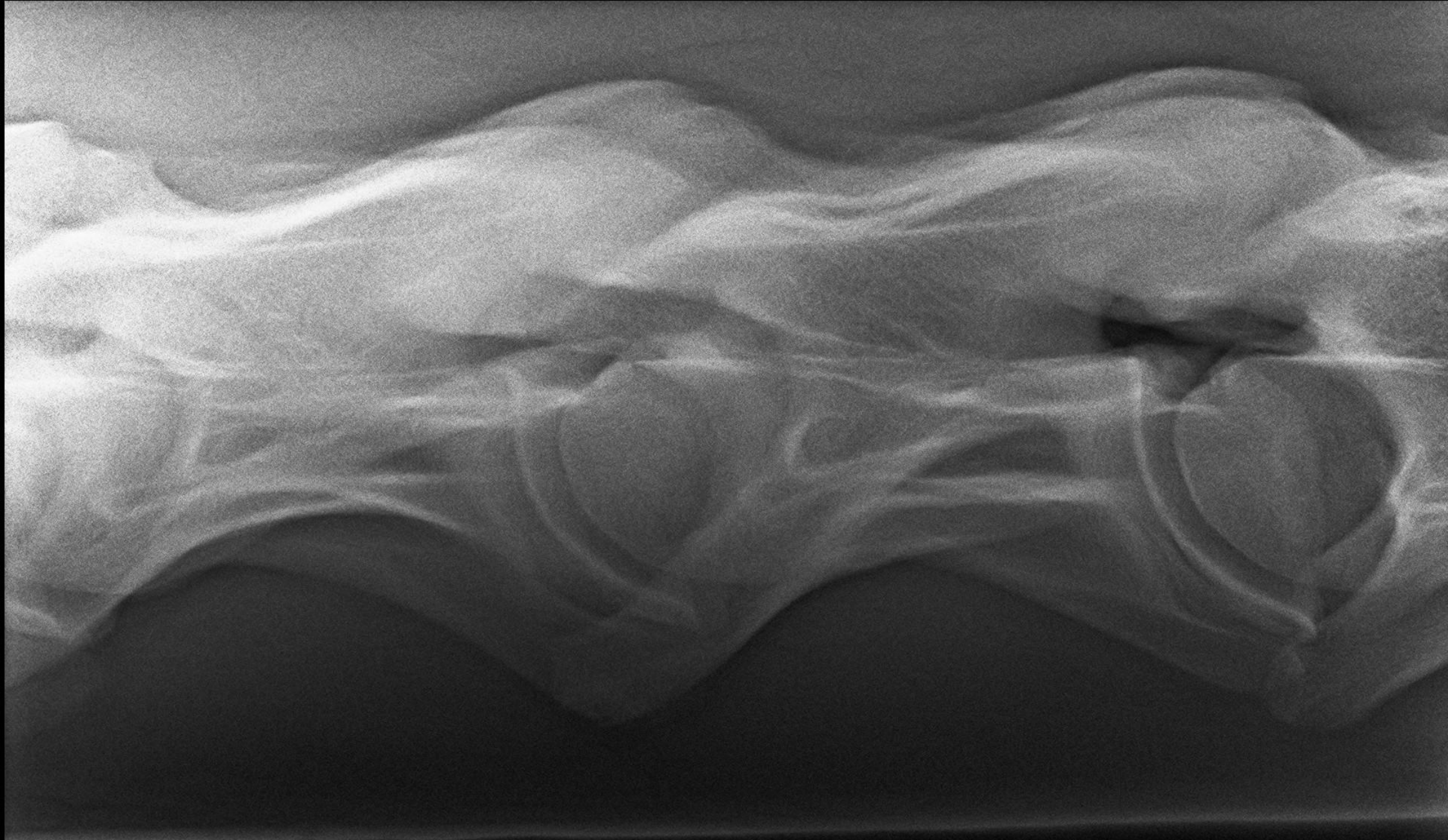

Replay Du Fourcroix
981100006067970
056 007 000R66617
M
°09/05/2023

Replay Migeon
28/05/2026
12:10
N°12X



Replay Du Fourcroix
981100006067970
056 007 000R66617
M
°09/05/2023

Dr. Benjamin Migeotte
28/05/2026
15:11
NECK

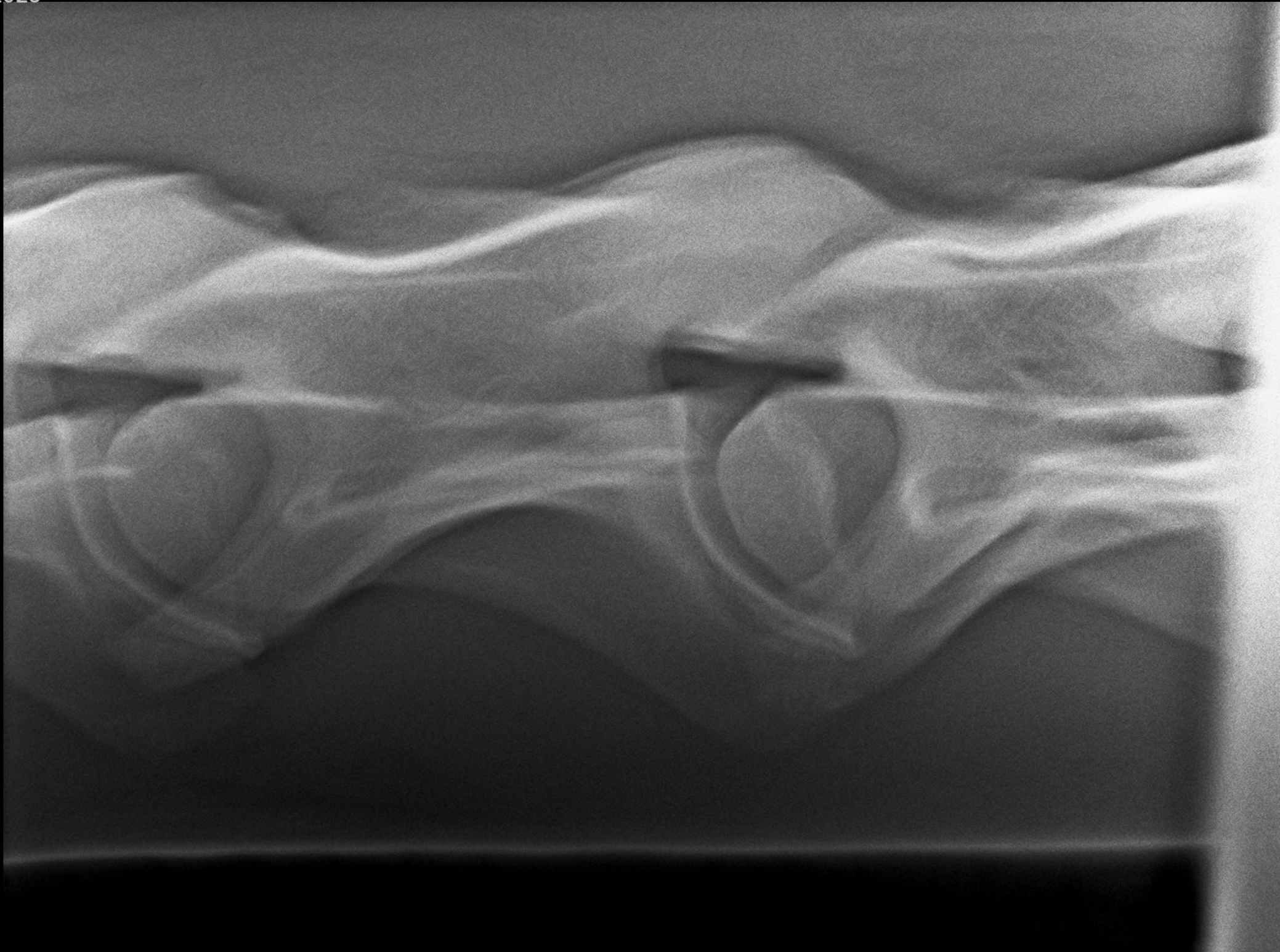

Replay Du Fourcroix
981100006067970
056 007 000R66617
M
°09/05/2023

Dr. Benjamin Migeotte
28/05/2026
15:12
BACK

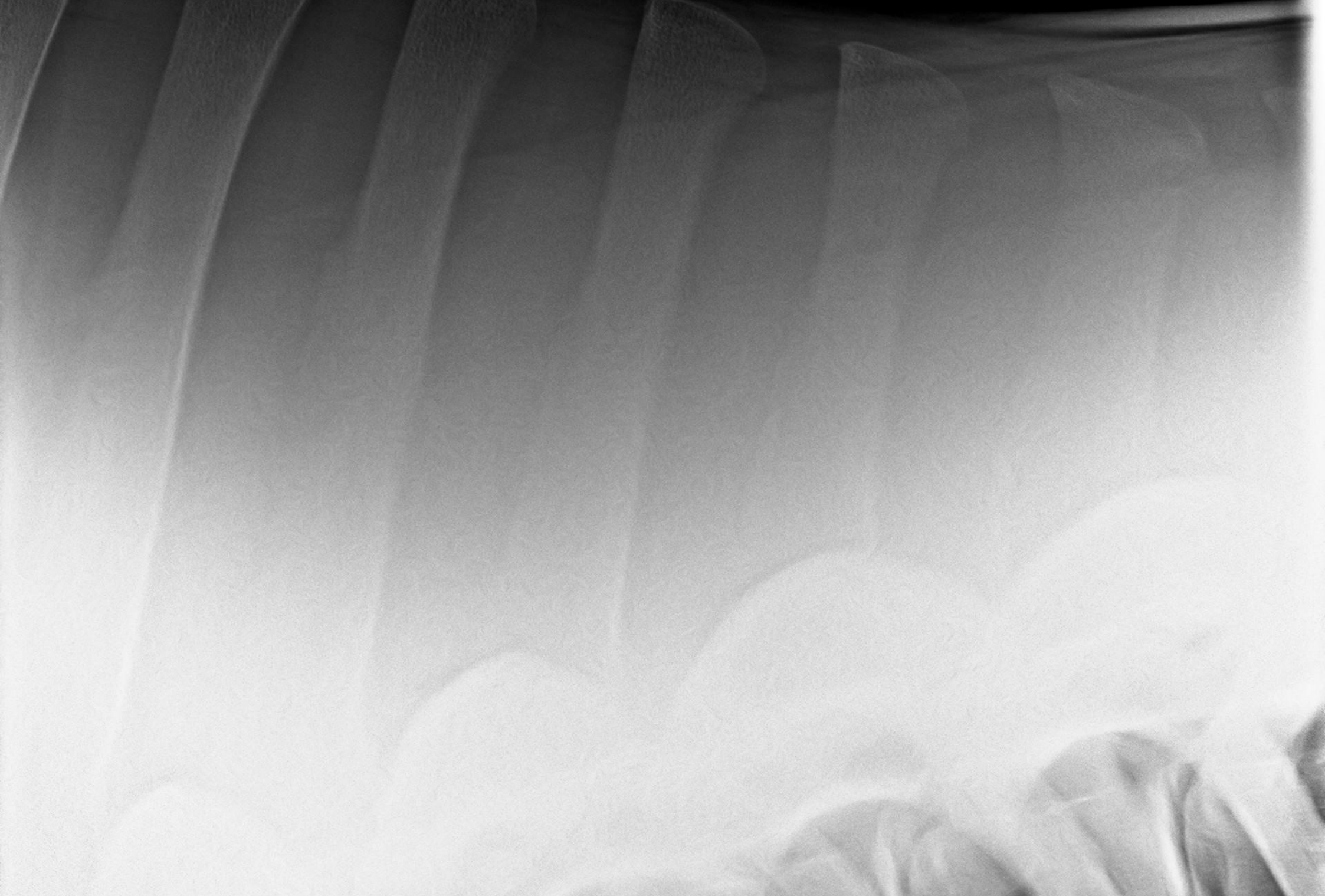

Replay Du Fourcroix
981100006067970
056 007 000R66617
M
°09/05/2023

Dr. Benjamin Migeotte
28/05/2026
15:13
BACK

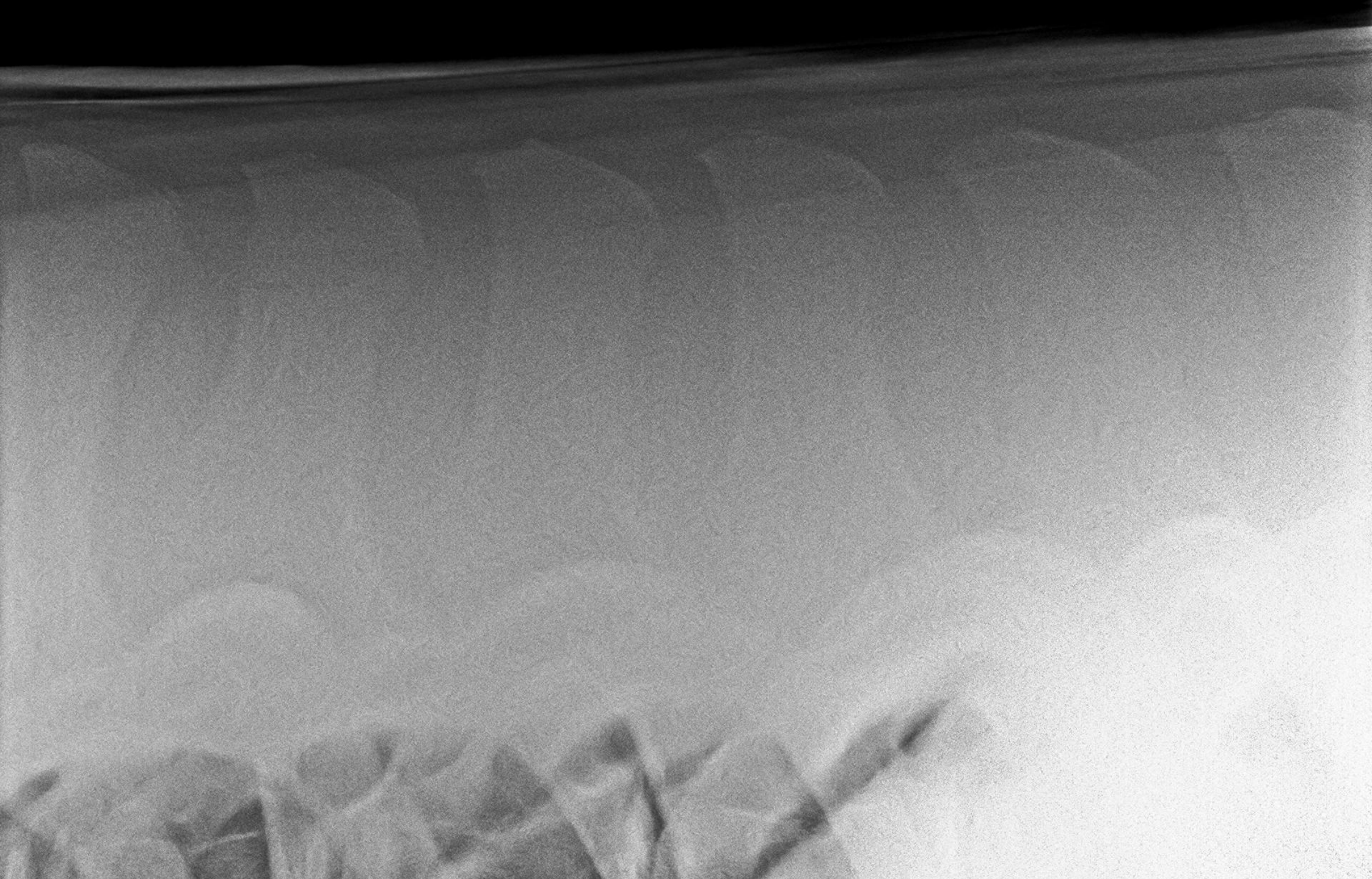

Replay Du Fourcroix
981100006067970
056 007 000R66617
M
°09/05/2023

Dr. Benjamin Migeotte
28/05/2026
15:14
BACK

Replay Du Fourcroix
981100006067970
056 007 000R66617
M
°09/05/2023

Dr. Benjamin Migeotte
28/05/2026
15:15
BACK

Replay Du Fourcroix
981100006067970
056 007 000R66617
M
°09/05/2023

Dr. Benjamin Migeotte
28/05/2026
15:13
BACK

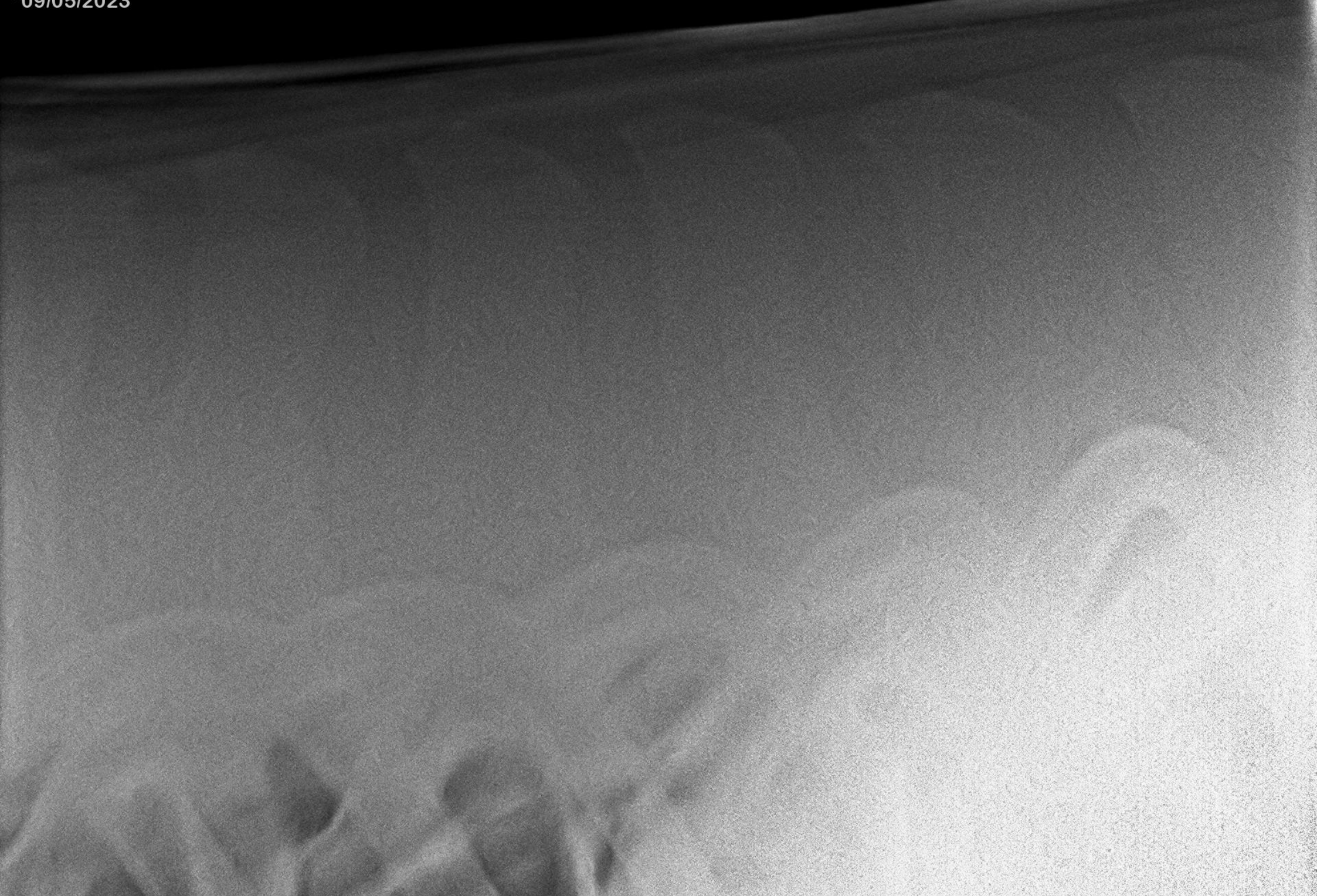

Replay Du Fourcroix
981100006067970
056 007 000R66617
M
°09/05/2023

Dr. Benjamin Migeotte
28/05/2026
15:16
FETLOCK DP LF



LF

Lat

Replay Du Fourcroix
981100006067970
056 007 000R66617
M
°09/05/2023

Dr. Benjamin Migeotte
28/05/2026
15:16
FETLOCK AP LH



LH

Lat

Replay Du Fourcroix
981100006067970
056 007 000R66617
M
°09/05/2023

Dr. Benjamin Migeotte
28/05/2026
15:17
FETLOCK DP RF

RF

Lat



Med

Replay Du Fourcroix
981100006067970
056 007 000R66617
M
°09/05/2023

Dr. Benjamin Migeotte
28/05/2026
15:17
FETLOCK AP RH



RH

Lat

Med

Replay Du Fourcroix
981100006067970
056 007 000R66617
M
°09/05/2023

Dr. Benjamin Migeotte
28/05/2026
15:18
STIFLE PA LH

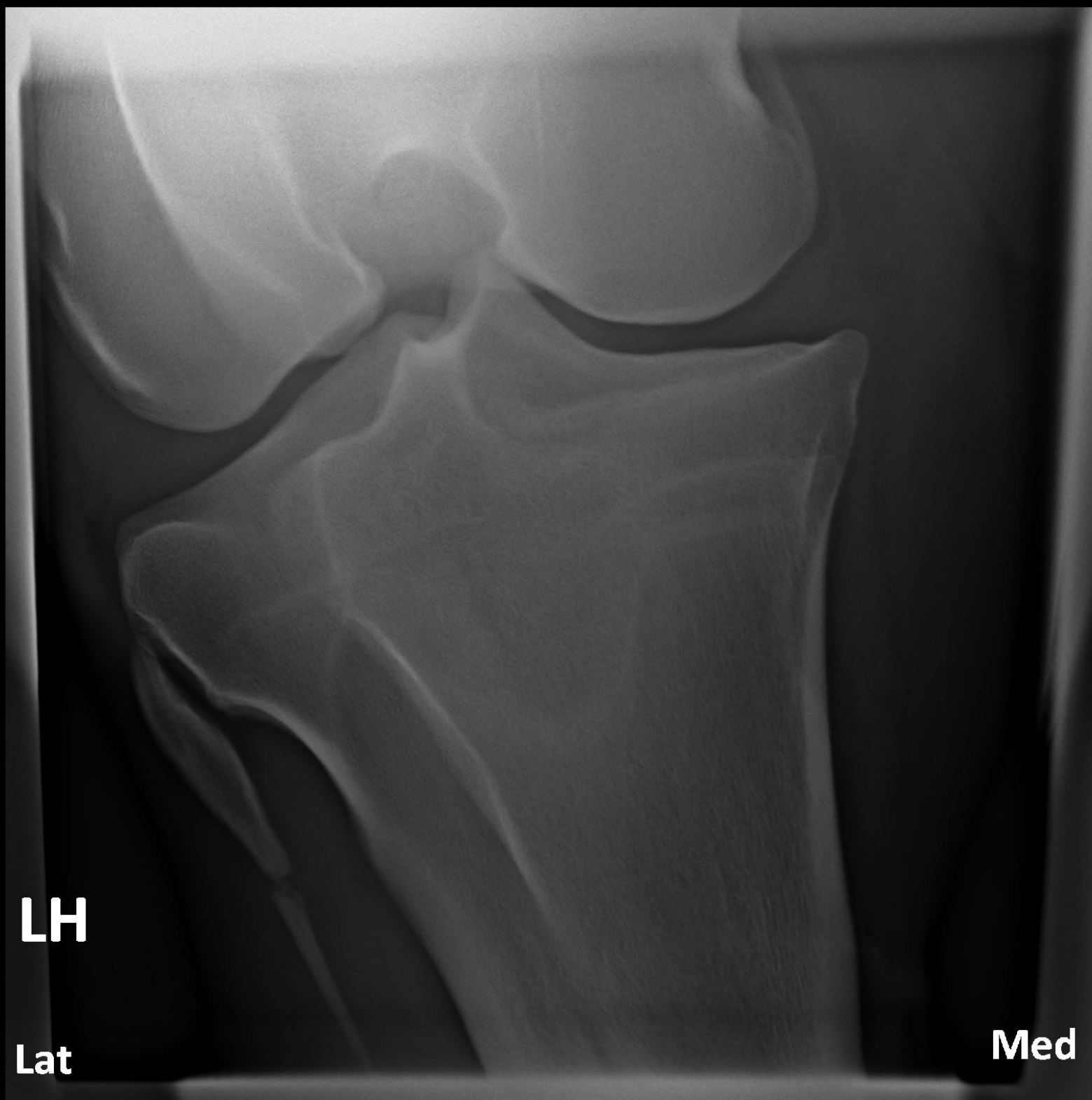

LH

Lat

Med

Replay Du Fourcroix
981100006067970
056 007 000R66617
M
°09/05/2023

Dr. Benjamin Migeotte
28/05/2026
15:20
STIFLE PA RH

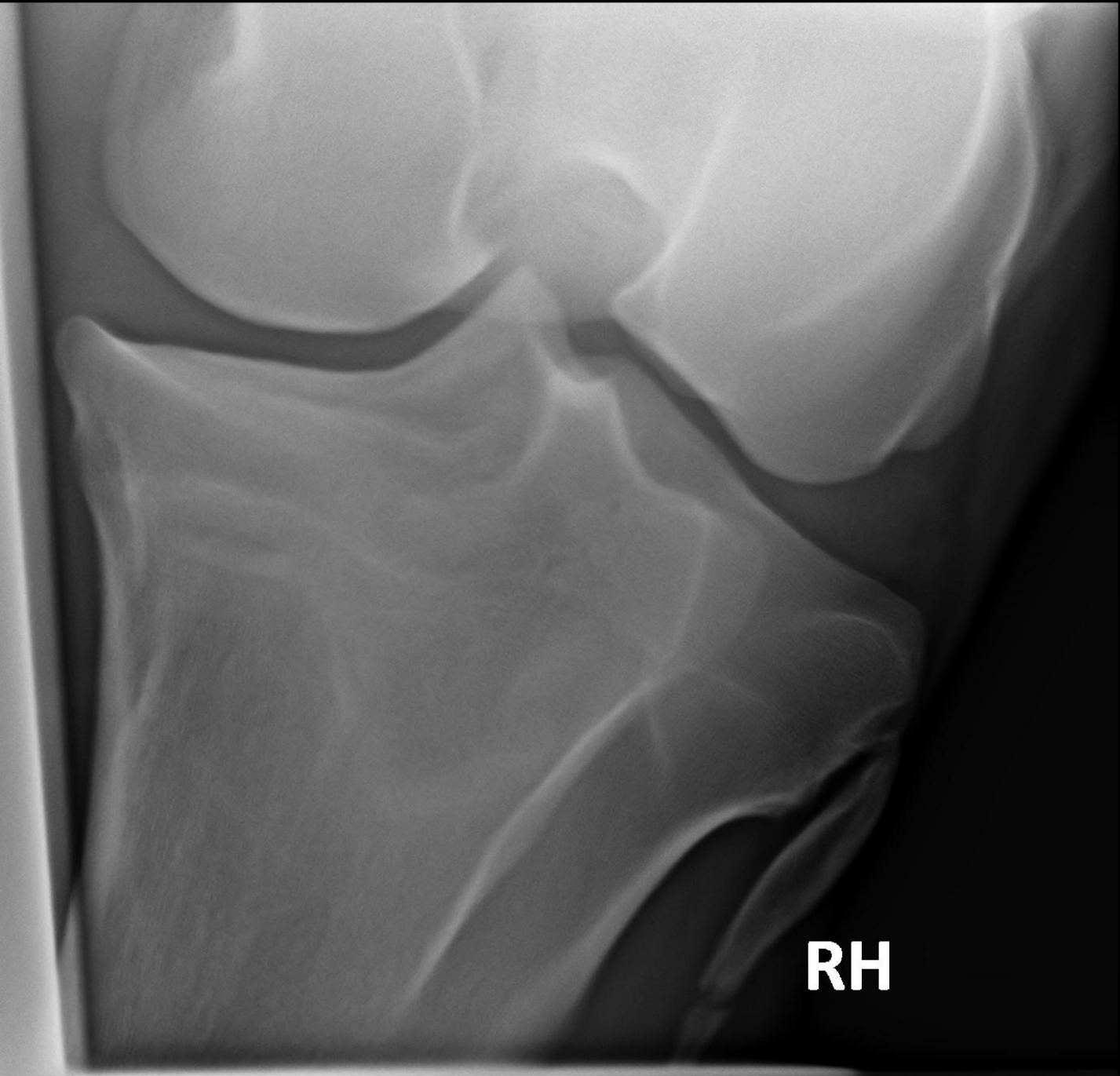

RH

Olivier Geffroy
Docteur Vétérinaire, diplômé ECVS, ACVSMR
35 rue de Lattre de Tassigny
F- 85310 NESMY
+33 (0)661 53 88 02

Lecture d'un dossier radiographique en prévision d'une vente le 12 juin 2026 :

REPLAY DU FOURCROIX

Lecture des radios du 25/11/2025

Pied antérieur droit – Face et Profil : Absence d'Anomalie Significative, petit remodelage de l'angle articulaire de l'os podotrochléaire

Pied antérieur gauche – Face et Profil : Absence d'Anomalie Significative, discret remodelage de l'angle articulaire de l'os podotrochléaire

Boulet antérieur gauche - Face et Profil : Absence d'Anomalie Significative, légère irrégularité du relief sagittal

Boulet antérieur droit - Face et Profil : Absence d'Anomalie Significative, légère irrégularité du relief sagittal

Boulet postérieur gauche - Face et Profil : Absence d'Anomalie Significative, légère irrégularité du relief sagittal

Boulet postérieur droit - Face et Profil : Absence d'Anomalie Significative, légère irrégularité du relief sagittal

Jarret gauche : Face et profil : Absence d'Anomalie Significative

Jarret droit - Face et Profil : Absence d'Anomalie Significative

Grasset gauche - Face et Profil : Absence d'Anomalie Significative, partie supérieure et dorsale de la rotule non visible

Grasset droit - Face et Profil : Absence d'Anomalie Significative

Processus épineux : Absence d'Anomalie Significative

Vues additionnelles : obliques des jarrets et des grassets, cervicales

Conclusion :

REPLAY DU FOURCROY

L'avis général sur les examens radiographiques est : satisfaisant

Anomalies mineures faiblement susceptible de perturber l'utilisation sportive.

Olivier Geffroy

Docteur Vétérinaire, diplômé ECVS, ACVSMR

CERTIFICAT DE SANTÉ

cheval
Nom du poney : **REPLAY du Fourc Roi X** DdN : **2023**
 Numéro SIRE : **056007000R66617** Robe : **BAI**
 Numéro de transpondeur : **98M00006067970** Toise : **167**
 Femelle Mâle Hongre

Examen Clinique	Bon	Acceptable	Insuffisant	Commentaires
Etat général :	<input checked="" type="checkbox"/>	<input type="checkbox"/>	<input type="checkbox"/>	
Système reproducteur :	<input checked="" type="checkbox"/>	<input type="checkbox"/>	<input type="checkbox"/>	
Examen externe				
Veines jugulaires :	<input checked="" type="checkbox"/>	<input type="checkbox"/>	<input type="checkbox"/>	
Pouls & auscultation cardiaque :	<input checked="" type="checkbox"/>	<input type="checkbox"/>	<input type="checkbox"/>	
Auscultation pulmonaire :	<input checked="" type="checkbox"/>	<input type="checkbox"/>	<input type="checkbox"/>	
Examen Oculaire :	<input checked="" type="checkbox"/>	<input type="checkbox"/>	<input type="checkbox"/>	
Vision, réflexes, ophtalmoscopie				
Peau :	<input checked="" type="checkbox"/>	<input type="checkbox"/>	<input type="checkbox"/>	
Signes de démangeaisons, sarcoides, cicatrices...				

Conformation				Commentaires
Aplombs :	<input type="checkbox"/> Normaux	<input checked="" type="checkbox"/> <i>légèrement</i> Nanard	<input type="checkbox"/> Cagneux	
Amyotrophie :	<input type="checkbox"/> Oui		<input checked="" type="checkbox"/> Non	
Bassin symétrique :	<input checked="" type="checkbox"/> Oui		<input type="checkbox"/> Non	

Examen de la locomotion	Normal	Anormal	Non évalué	Commentaires
Ligne droite et huit de chiffre au pas :	<input checked="" type="checkbox"/>	<input type="checkbox"/>	<input type="checkbox"/>	
Ligne droite au trot :	<input checked="" type="checkbox"/>	<input type="checkbox"/>	<input type="checkbox"/>	
Cercle sol dur au trot :	<input checked="" type="checkbox"/>	<input type="checkbox"/>	<input type="checkbox"/>	
Cercle sol mou au trot :	<input checked="" type="checkbox"/>	<input type="checkbox"/>	<input type="checkbox"/>	
Cercle sol mou au galop :	<input checked="" type="checkbox"/>	<input type="checkbox"/>	<input type="checkbox"/>	
Tests de flexion actifs	<input type="checkbox"/>	<input type="checkbox"/>	<input checked="" type="checkbox"/>	

Global			
Cheval présentant des signes de maladies :	<input type="checkbox"/> Oui	<input checked="" type="checkbox"/> Non	
Vaccination à jour :	<input checked="" type="checkbox"/> Grippe	<input checked="" type="checkbox"/> Tétanos	<input checked="" type="checkbox"/> Rhino

Autres observations :

Fait à **Biençà** le, **28/05/26**

Dr B. MIGEOTTE - Vétérinaire
+32 475 89 42 34

La liste des examens réalisés correspond à un protocole standard recommandé pour la vente aux enchères, cependant cette liste n'est pas exhaustive.

À la demande des futurs acquéreurs, des examens complémentaires peuvent être réalisés à leur charge la veille de la vente.

Cette possibilité offerte aux futurs acquéreurs s'applique également pour les 20 clichés radiographiques standards présentés qui peuvent, eux aussi, être complétés par des incidences supplémentaires à la demande et à la charge d'un futur acquéreur.