

PALIKIR LUSSA  
981100004885011  
Kavango Sitte x Greco Sitte  
056 007 000P62387  
M  
°14/03/2021

Simon Buntinx  
06/05/2026  
10:46  
Podo DP LF

LF

DP

Med

Lat



PALIKIR LUSSA  
981100004885011  
Kavango Sitte x Greco Sitte  
056 007 000P62387  
M  
°14/03/2021

Simon Buntinx  
06/05/2026  
10:20  
Podo DP LF



LF

DP

Med

Lat

PALIKIR LUSSA  
981100004885011  
Kavango Sitte x Greco Sitte  
056 007 000P62387  
M  
°14/03/2021

Simon Buntinx  
06/05/2026  
10:20  
Podo DP LF

LF

DP

Lat

Med



PALIKIR LUSSA  
981100004885011  
Kavango Sitte x Greco Sitte  
056 007 000P62387  
M  
°14/03/2021

Simon Buntinx  
06/05/2026  
10:21  
Foot LM LF

LF

LM



PALIKIR LUSSA  
981100004885011  
Kavango Sitte x Greco Sitte  
056 007 000P62387  
M  
°14/03/2021

Simon Buntinx  
06/05/2026  
10:21  
Foot DP LF



LF

DP

Lat

Med

PALIKIR LUSSA  
981100004885011  
Kavango Sitte x Greco Sitte  
056 007 000P62387  
M  
°14/03/2021

Simon Buntinx  
06/05/2026  
10:22  
Fetlock LM LF

LF

LM

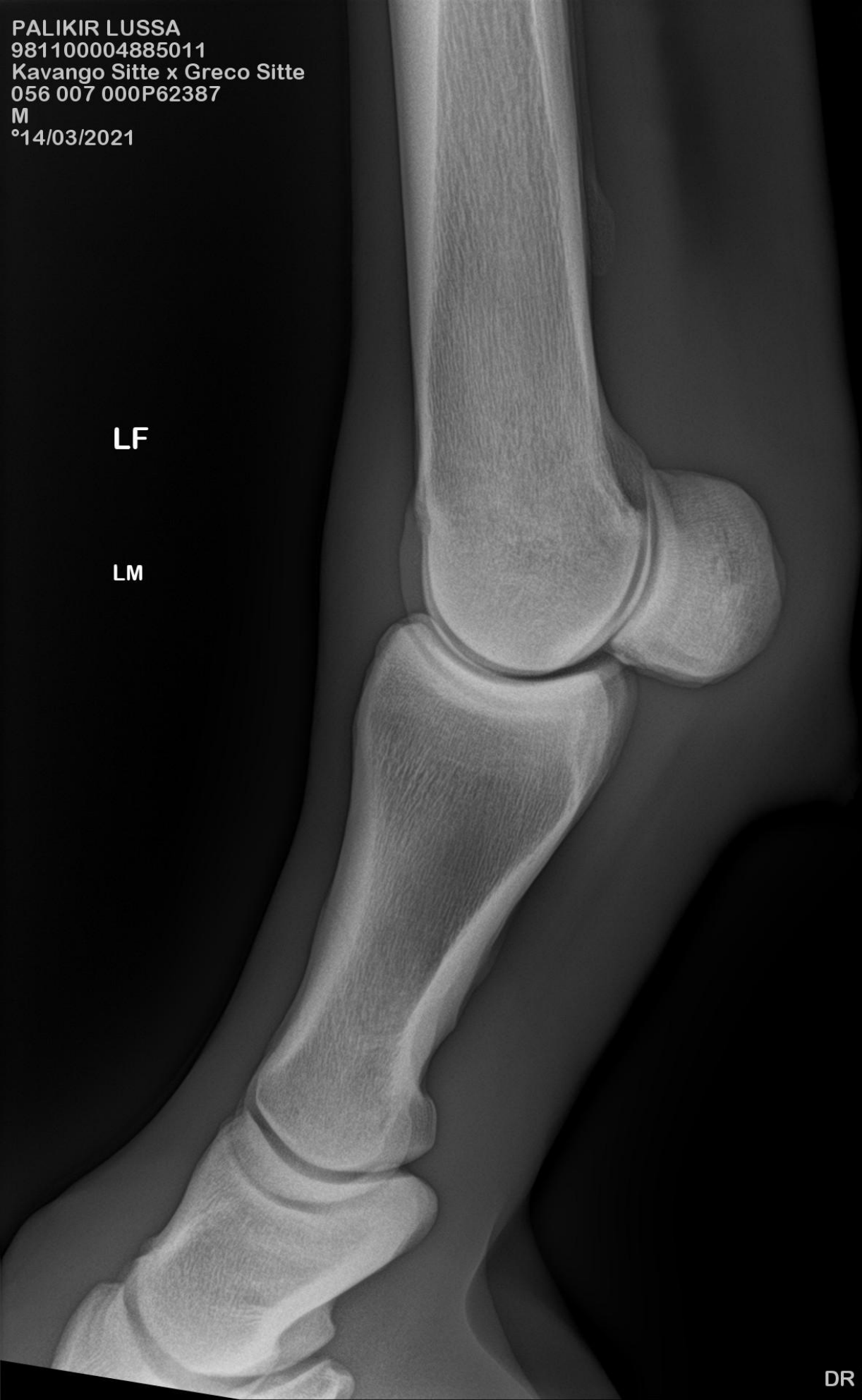

PALIKIR LUSSA  
981100004885011  
Kavango Sitte x Greco Sitte  
056 007 000P62387  
M  
°14/03/2021

Simon Buntinx  
06/05/2026  
10:23  
Fetlock DP LF



LF

DP

Med

Lat

PALIKIR LUSSA  
981100004885011  
Kavango Sitte x Greco Sitte  
056 007 000P62387  
M  
°14/03/2021

Simon Buntinx  
06/05/2026  
10:24  
Podo DP RF

RF

DP

Lat

Med

PALIKIR LUSSA  
981100004885011  
Kavango Sitte x Greco Sitte  
056 007 000P62387  
M  
°14/03/2021

Simon Buntinx  
06/05/2026  
10:24  
Podo DP RF

RF

DP

Lat

Med



PALIKIR LUSSA  
981100004885011  
Kavango Sitte x Gresso Sitte  
056 007 000P62387  
M  
°14/03/2021

Simon Buntinx  
06/05/2026  
10:24  
Podo DP RF

RF

DP

Lat

Med

PALIKIR LUSSA  
981100004885011  
Kavango Sitte x Greco Sitte  
056 007 000P62387  
M  
°14/03/2021

Simon Buntinx  
06/05/2026  
10:25  
Foot DP RF

RF

DP

Lat

Med

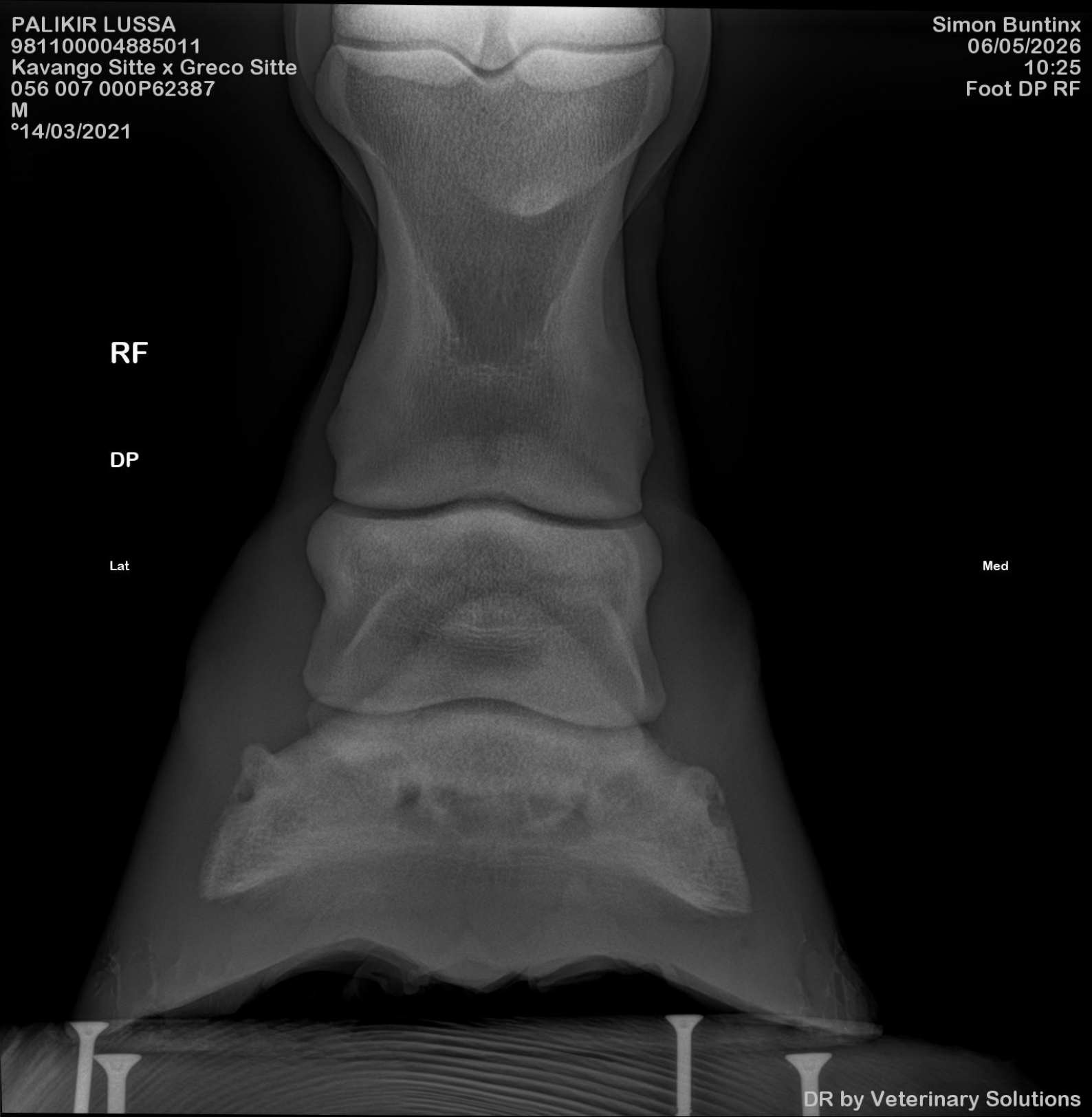

PALIKIR LUSSA  
981100004885011  
Kavango Sitte x Greco Sitte  
056 007 000P62387  
M  
°14/03/2021

Simon Buntinx  
06/05/2026  
10:26  
Foot LM RF



RF

LM

PALIKIR LUSSA  
981100004885011  
Kavango Sitte x Greco Sitte  
056 007 000P62387  
M  
°14/03/2021

Simon Buntinx  
06/05/2026  
10:27  
Fetlock LM RF

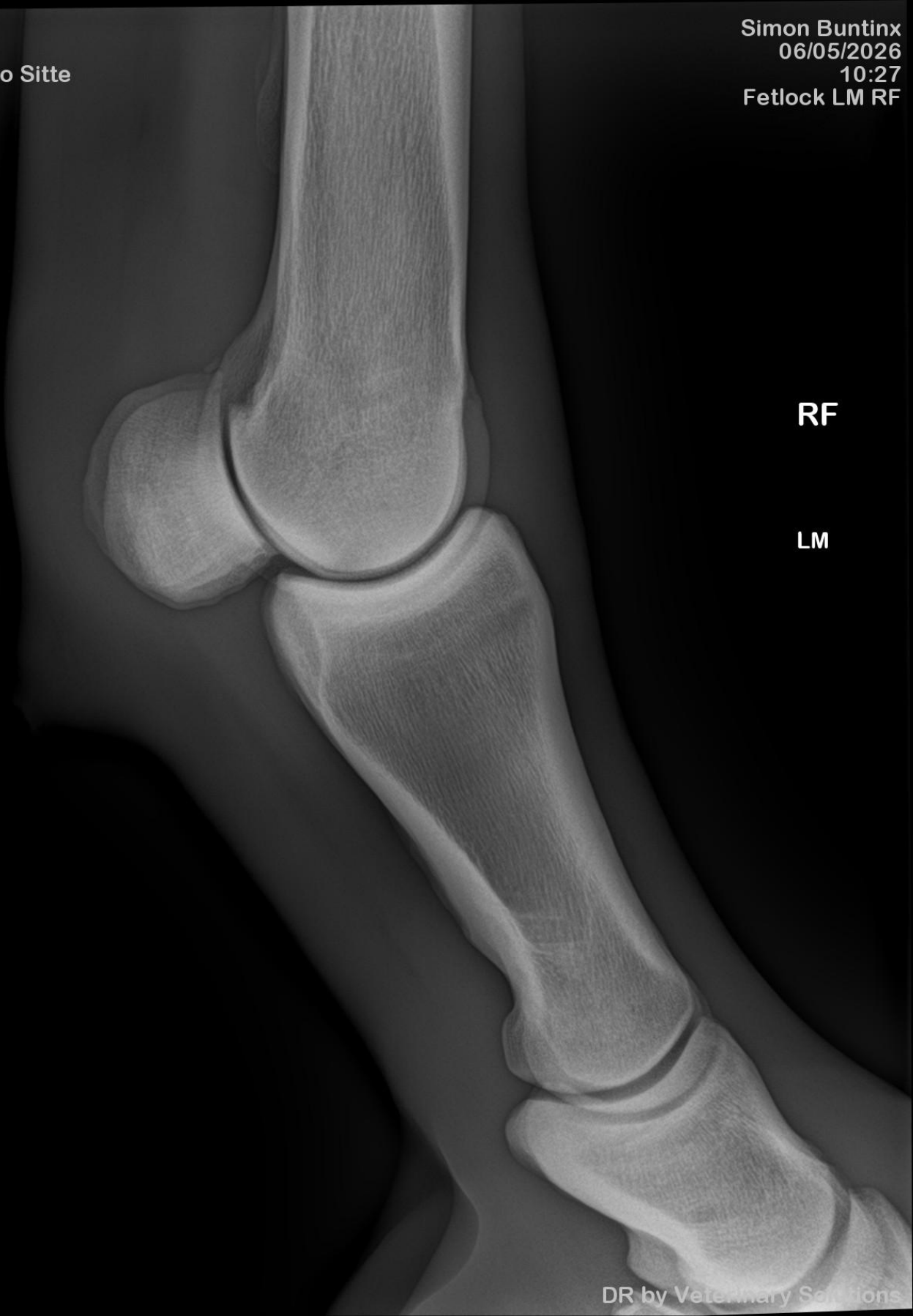

RF

LM

PALIKIR LUSSA  
981100004885011  
Kavango Sitte x Greco Sitte  
056 007 000P62387  
M  
°14/03/2021

Simon Buntinx  
06/05/2026  
10:27  
Fetlock DP RF

RF

DP

Lat

Med



PALIKIR LUSSA  
981100004885011  
Kavango Sitte x Greco Sitte  
056 007 000P62387  
M  
°14/03/2021

Simon Buntinx  
06/05/2026  
10:30  
Fetlock LM LH

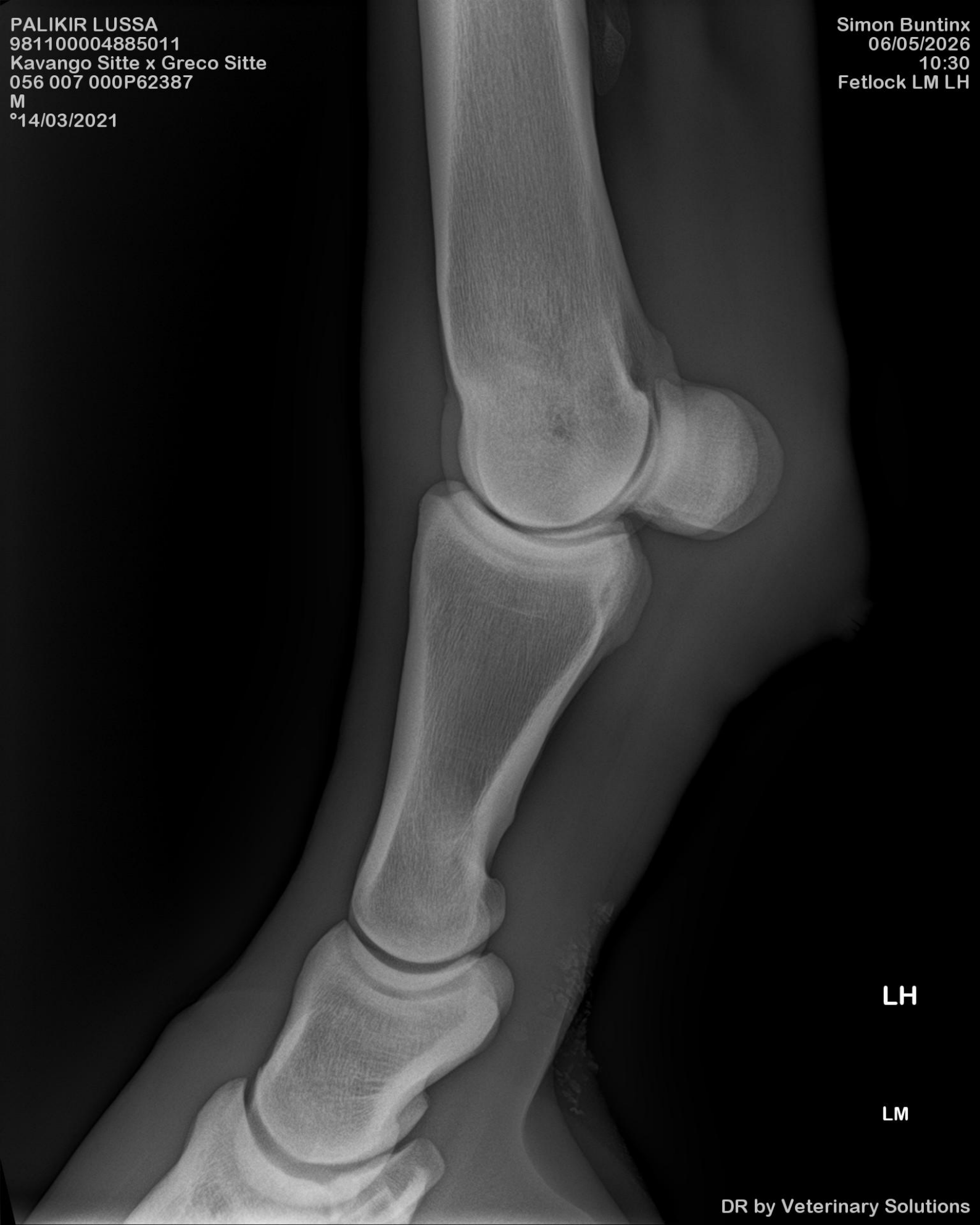

LH

LM

PALIKIR LUSSA  
981100004885011  
Kavango Sitte x Greco Sitte  
056 007 000P62387  
M  
°14/03/2021

Simon Buntinx  
06/05/2026  
10:30  
Fetlock DP LH



LH

DP

Lat

Med

PALIKIR LUSSA  
981100004885011  
Kavango Sitte x Greco Sitte  
056 007 000P62387  
M  
°14/03/2021

Simon Buntinx  
06/05/2026  
10:31  
Hock LM LH

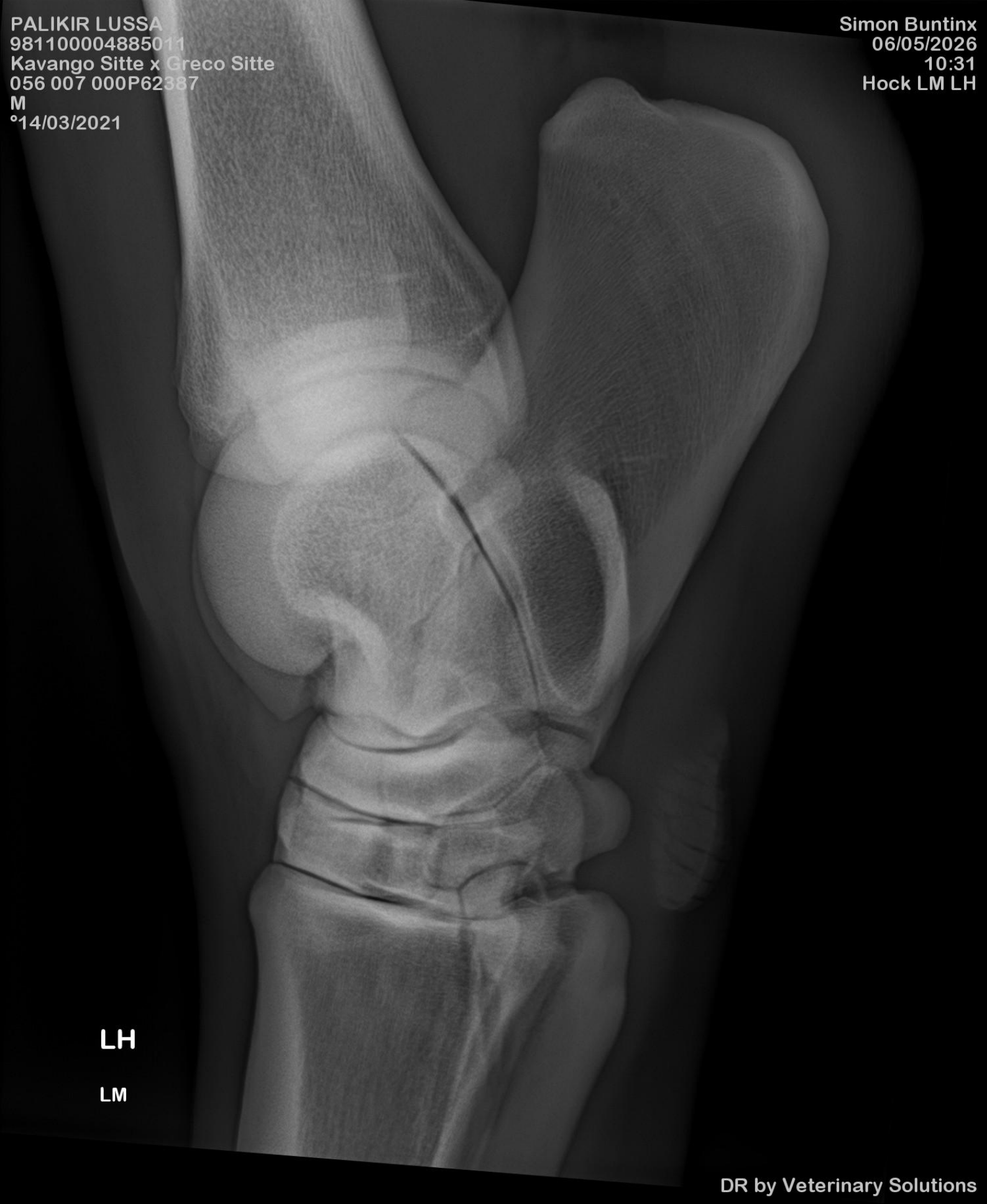

LH

LM

PALIKIR LUSSA  
981100004885011  
Kavango Sitte x Greco Sitte  
056 007 000P62387  
M  
°14/03/2021

Simon Buntinx  
06/05/2026  
10:31  
Hock DP LH



LH

DP

Lat

Med

PALIKIR LUSSA  
981100004885011  
Kavango Sitte x Greco Sitte  
056 007 000P62387  
M  
°14/03/2021

Simon Buntinx  
06/05/2026  
10:31  
Stifle LM LH

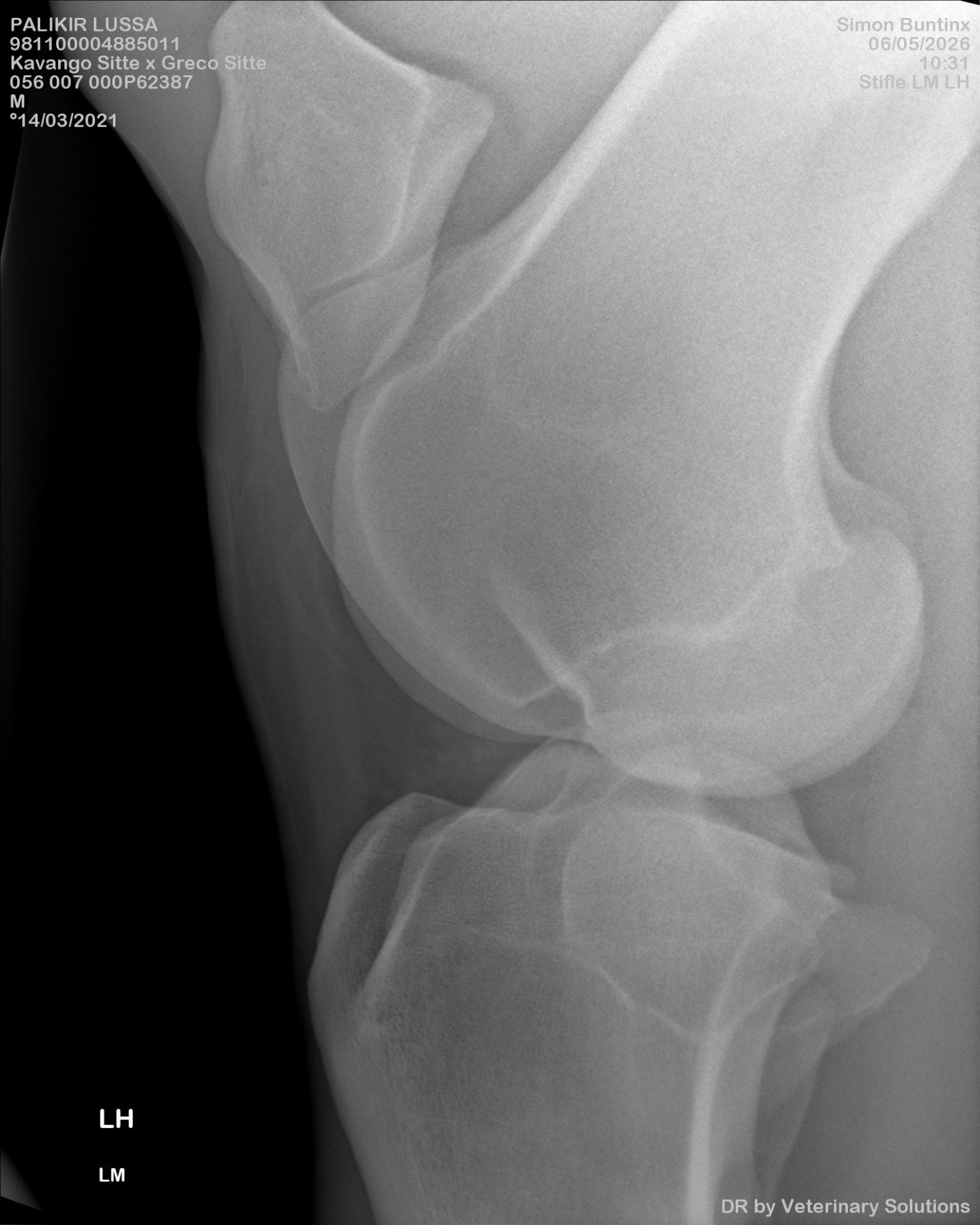

LH

LM

PALMIR LUSSA  
98110003885011  
Kavango Sitte x Greco Sitte  
056 007 000P62387  
M  
°14/03/2026

Simon Buntinx  
06/05/2026  
10:47  
Sint-Elia  
Lat

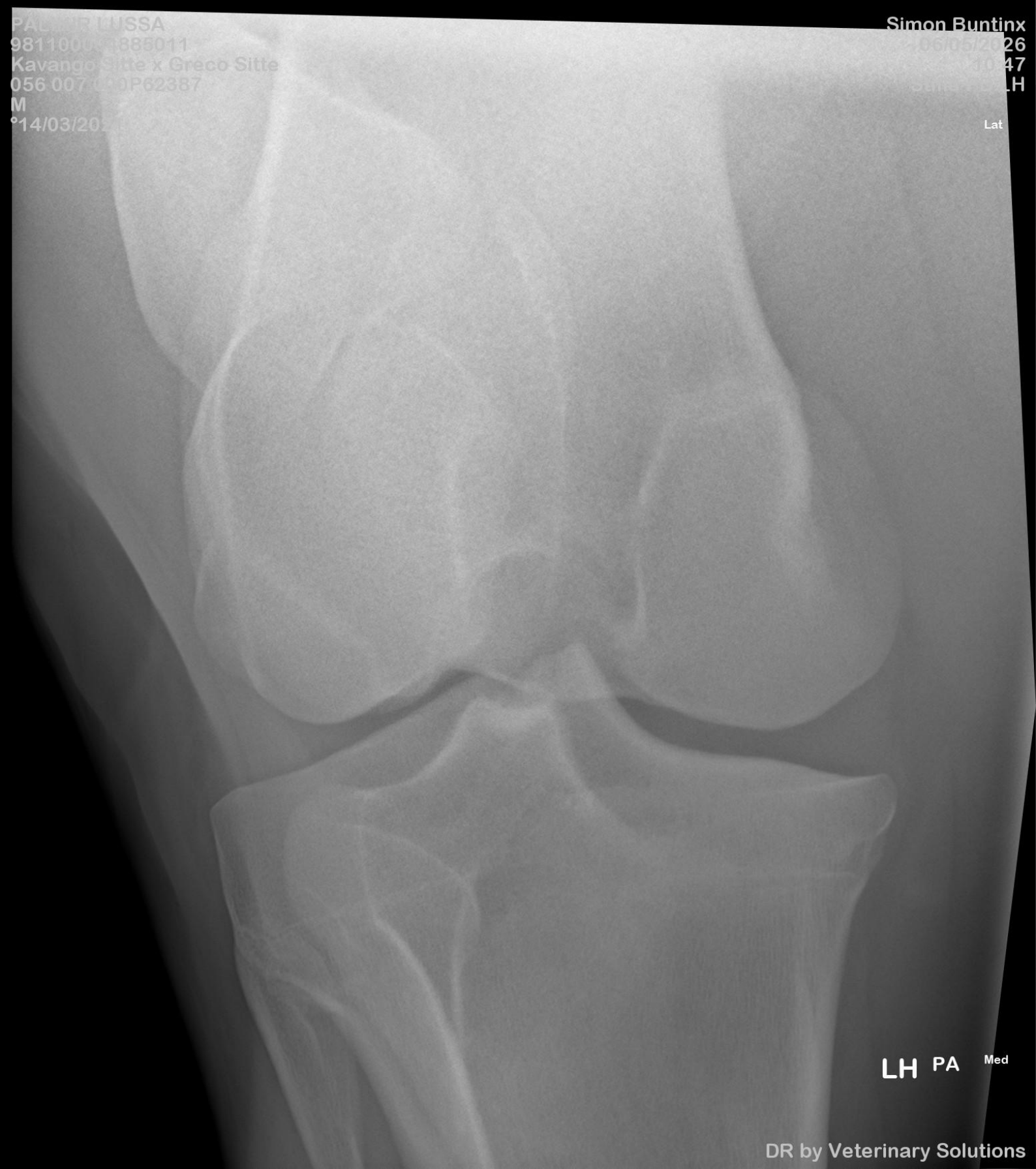

LH PA Med

PALIKIR LUSSA  
981100004885011  
Kavango Sitte x Greco Sitte  
056 007 000P62387  
M  
14/01/2021

Simon Buntinx  
06/05/2026  
10:33  
Stifle LM RH



**RH**

**LM**

DR by Veterinary Solutions

PALIKIR LUSSA  
056 007 000 P6238  
M  
14/03/2021

Simon B...  
08/03/2026  
10:35  
Sime PD RH

RH PA Med

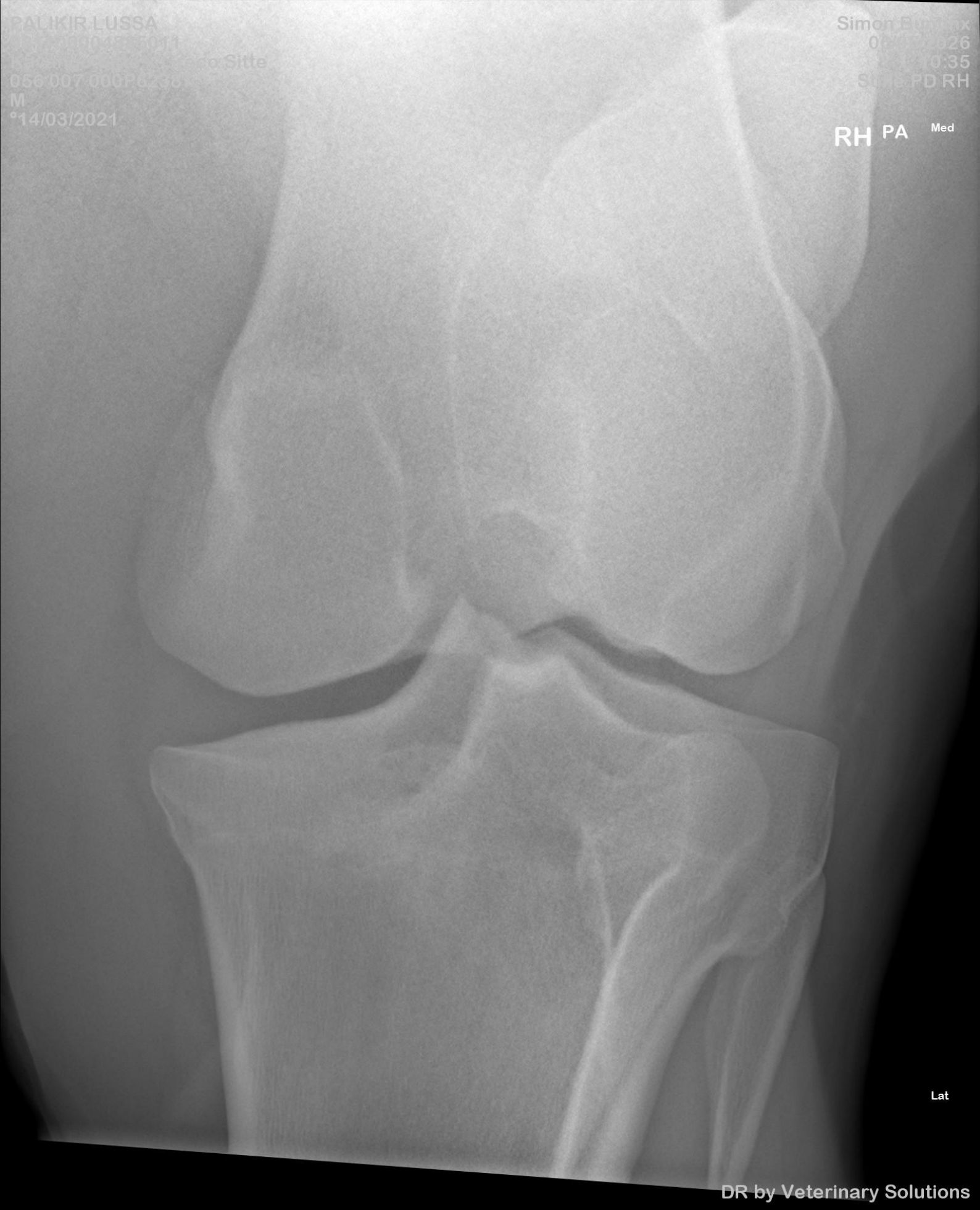

Lat

PALIKIR LUSSA  
981100004885011  
Kavango Sitte x Greco Sitte  
056 007 000P62387  
M  
°14/03/2021

Simon Buntinx  
06/05/2026  
10:35  
Hock LM RH

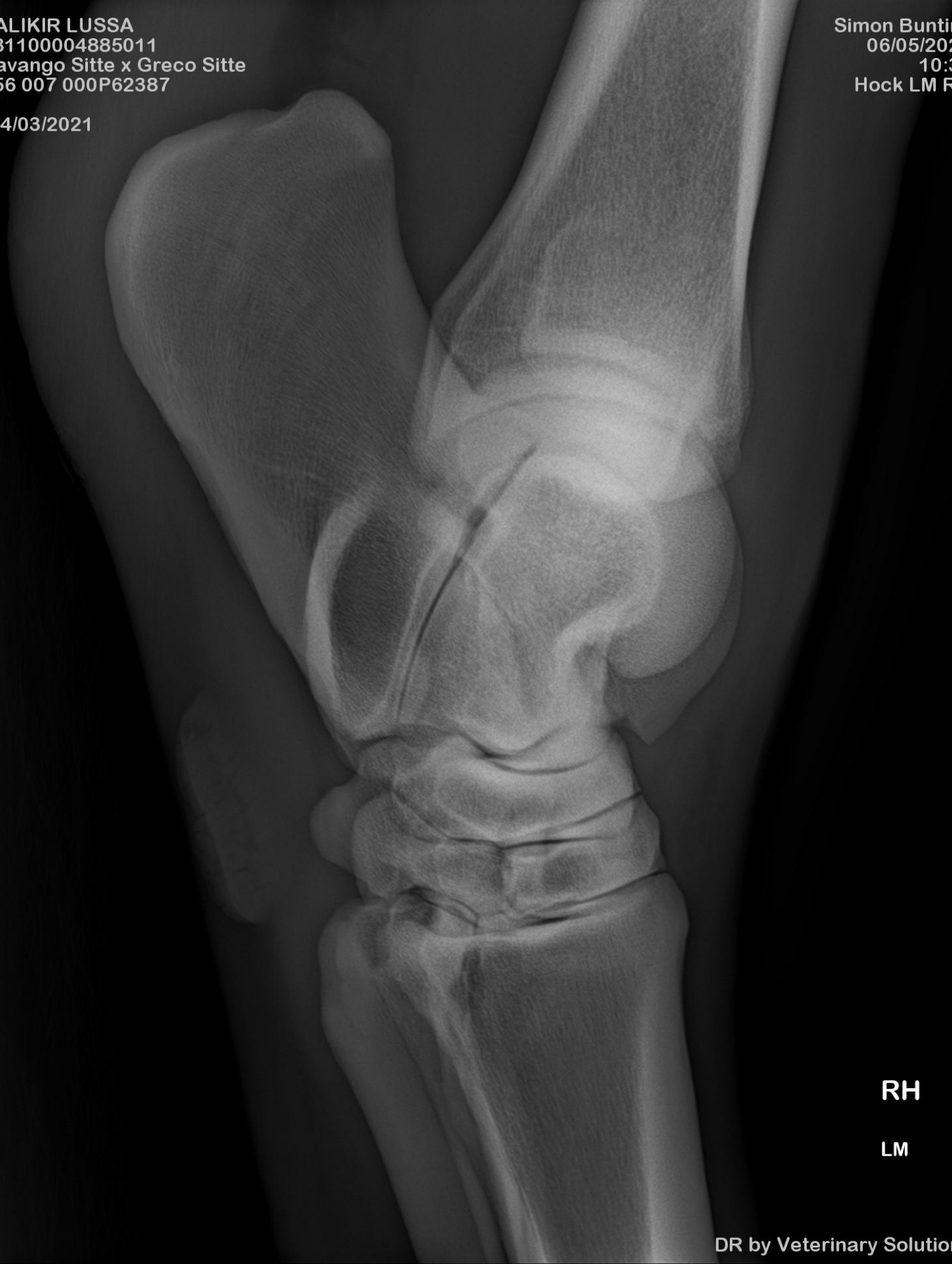

**RH**

**LM**

PALIKIR LUSSA  
981100004885011  
Kavango Sitte x Greco Sitte  
056 007 000P62387  
M  
°14/03/2021

Simon Buntinx  
06/05/2026  
10:35  
Hock DP RH



**RH**

**DP**

Lat

Med

DR by Veterinary Solutions

PALIKIR LUSSA  
981100004885011  
Kavango Sitte x Greco Sitte  
056 007 000P62387  
M  
°14/03/2021

Simon Buntinx  
06/05/2026  
10:36  
Fetlock LM RH

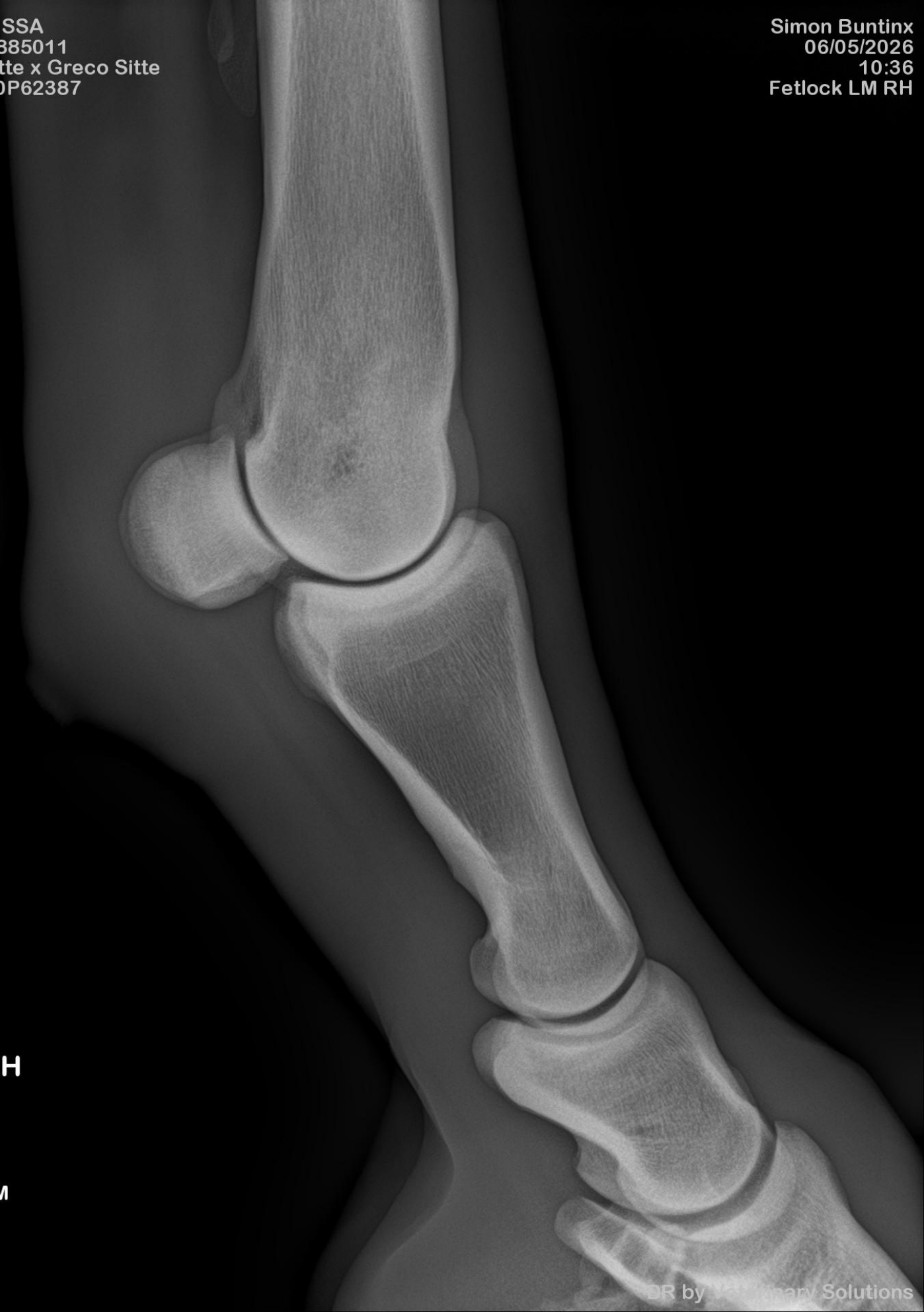

RH

LM

PALIKIR LUSSA  
981100004885011  
Kavango Sitte x Greco Sitte  
056 007 000P62387  
M  
°14/03/2021

Simon Buntinx  
06/05/2026  
10:36  
Fetlock DP RH

RH

DP

Lat

Med



PALIKIR LUSSA  
981100004885011  
Kavango Sitte x Greco Sitte  
056 007 000P62387  
M  
°14/03/2021

Simon Buntinx  
06/05/2026  
10:37  
Withers L R

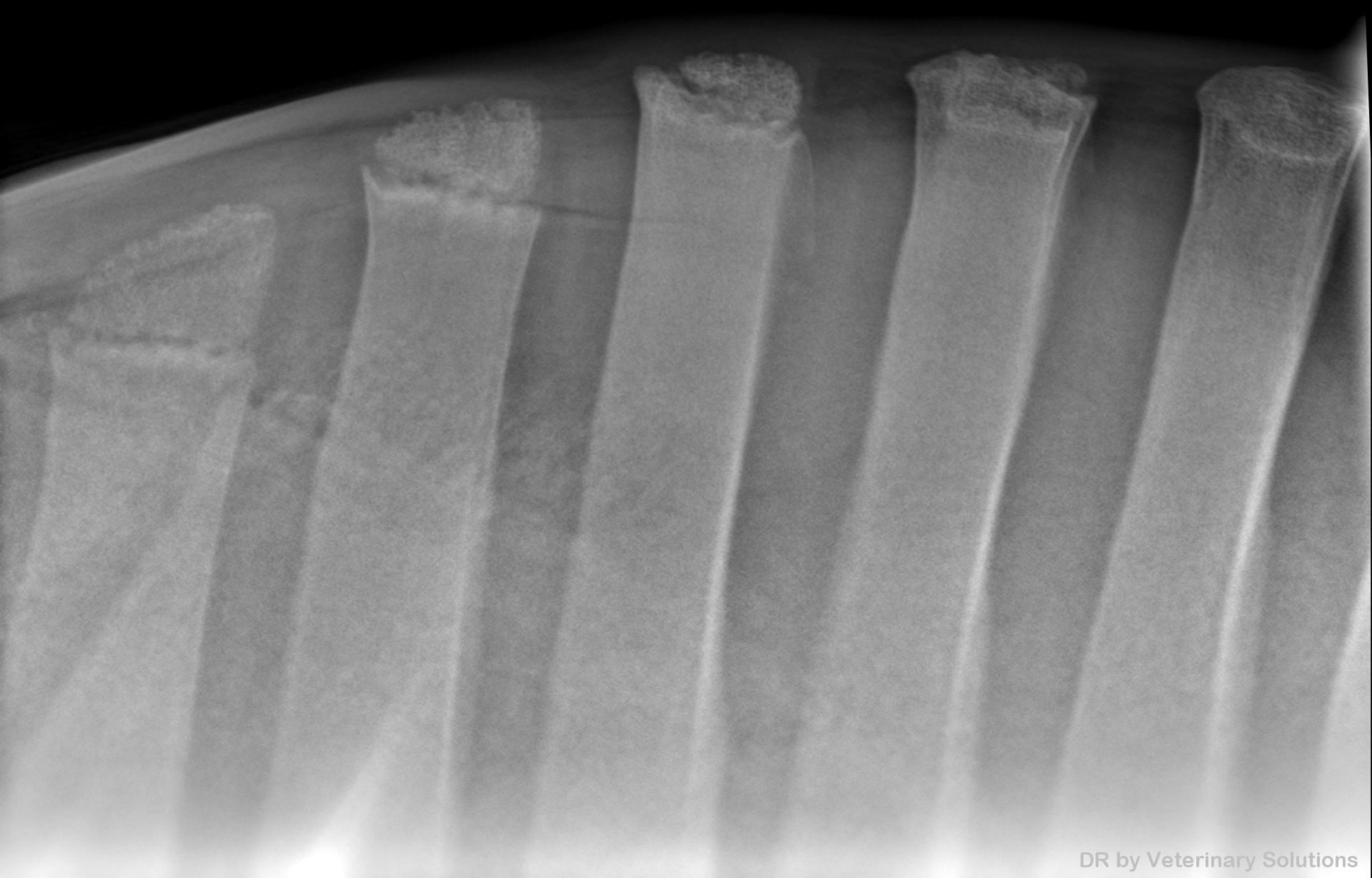

PALIKIR LUSSA  
981100004885011  
Kavango Sitte x Greco Sitte  
056 007 000P62387  
M  
°14/03/2021

Simon Buntinx  
06/05/2026  
10:37  
Thoracal Spine L-R

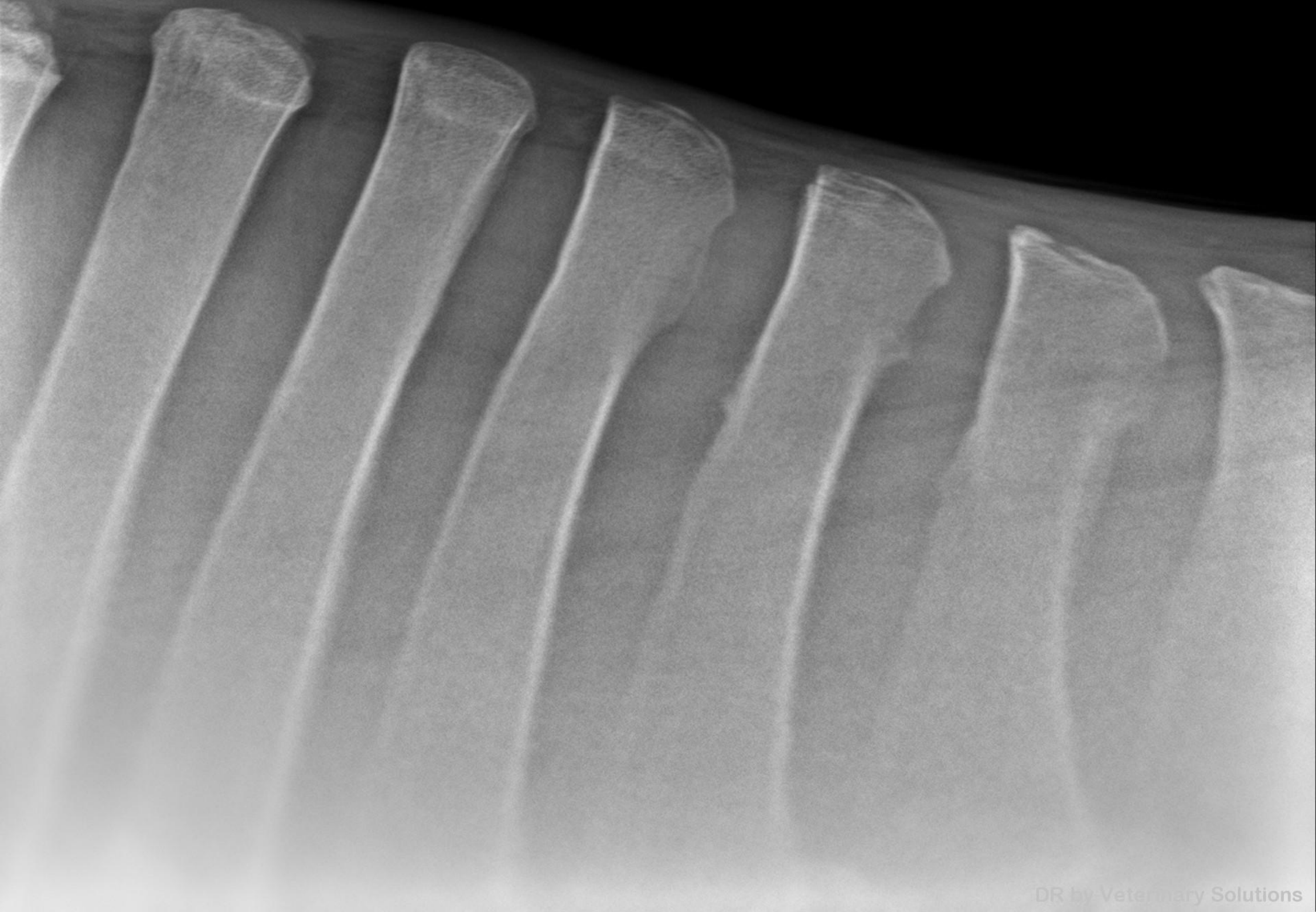

PALIKIR LUSSA  
981100004885011  
Kavango Sitte x Greco Sitte  
056 007 000P62387  
M  
°14/03/2021

Simon Buntinx  
06/05/2026  
10:38  
Thoracal Spine L/R

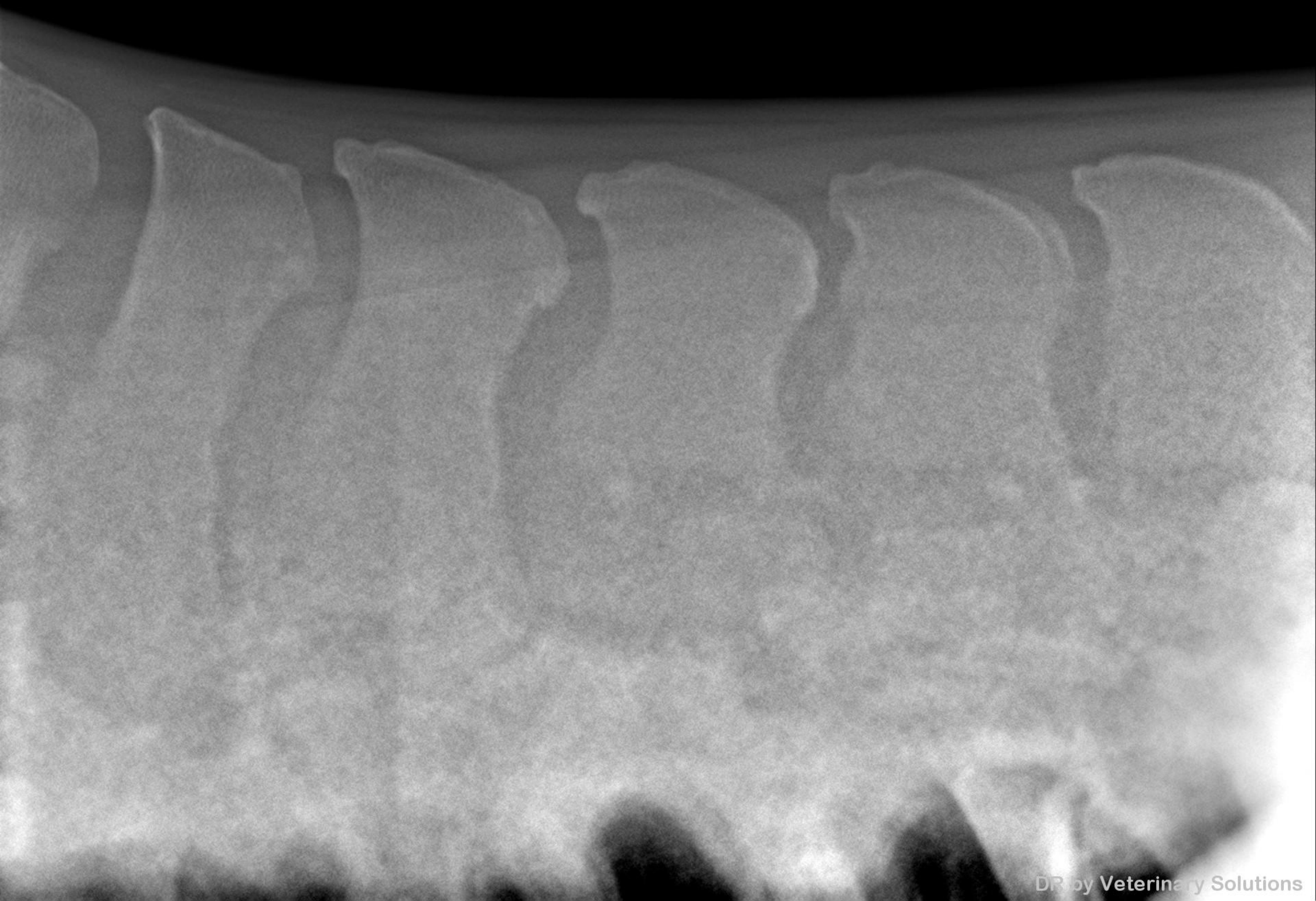

PALIKIR LUSSA  
981100004885011  
Kavango Sitte x Greco Sitte  
056 007 000P62387  
M  
°14/03/2021

Simon Buntinx  
06/05/2026  
10:38  
Thoracal Spine LOR

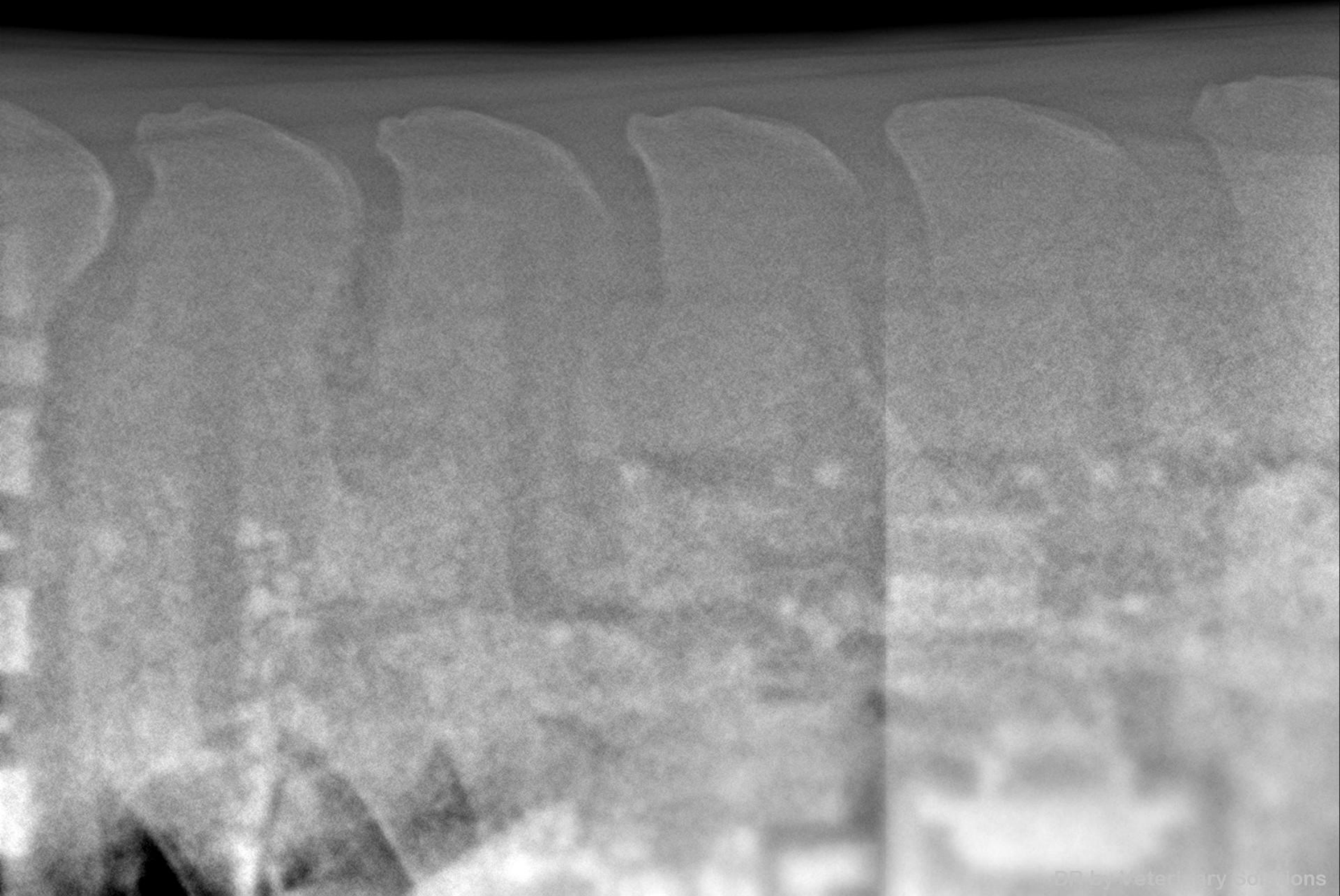

PALIKIR LUSSA  
981100004885011  
Kavango Sitte x Greco Sitte  
056 007 000P62387  
M  
°14/03/2021

Simon Buntinx  
06/05/2026  
10:38  
Thoracal Spine L-R

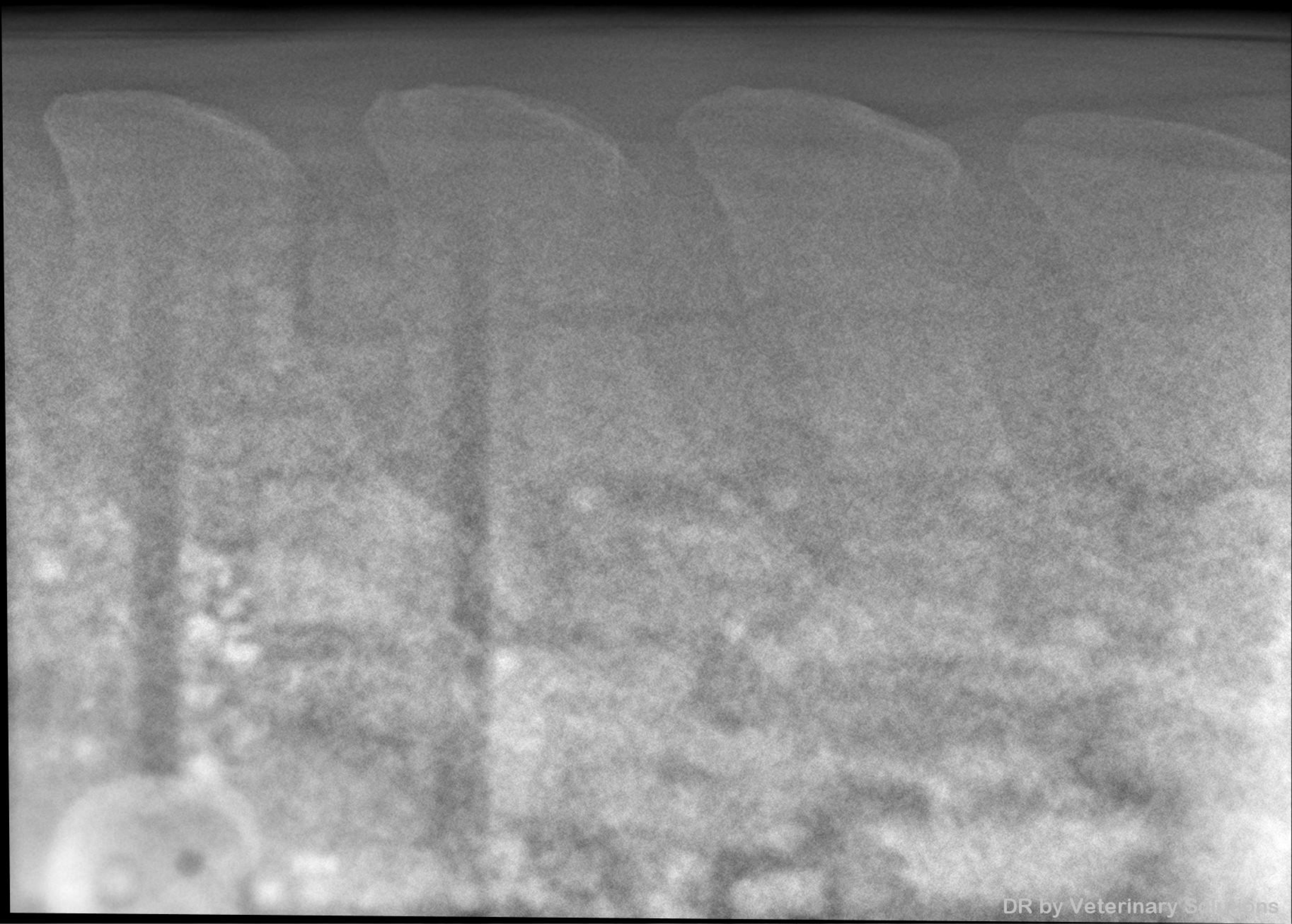

PALIKIR LUSSA  
981100004885011  
Kavango Sitte x Greco Sitte  
056 007 000P62387  
M  
°14/03/2021

Simon Buntinx  
06/05/2026  
10:39  
Thoracal Spine LOR

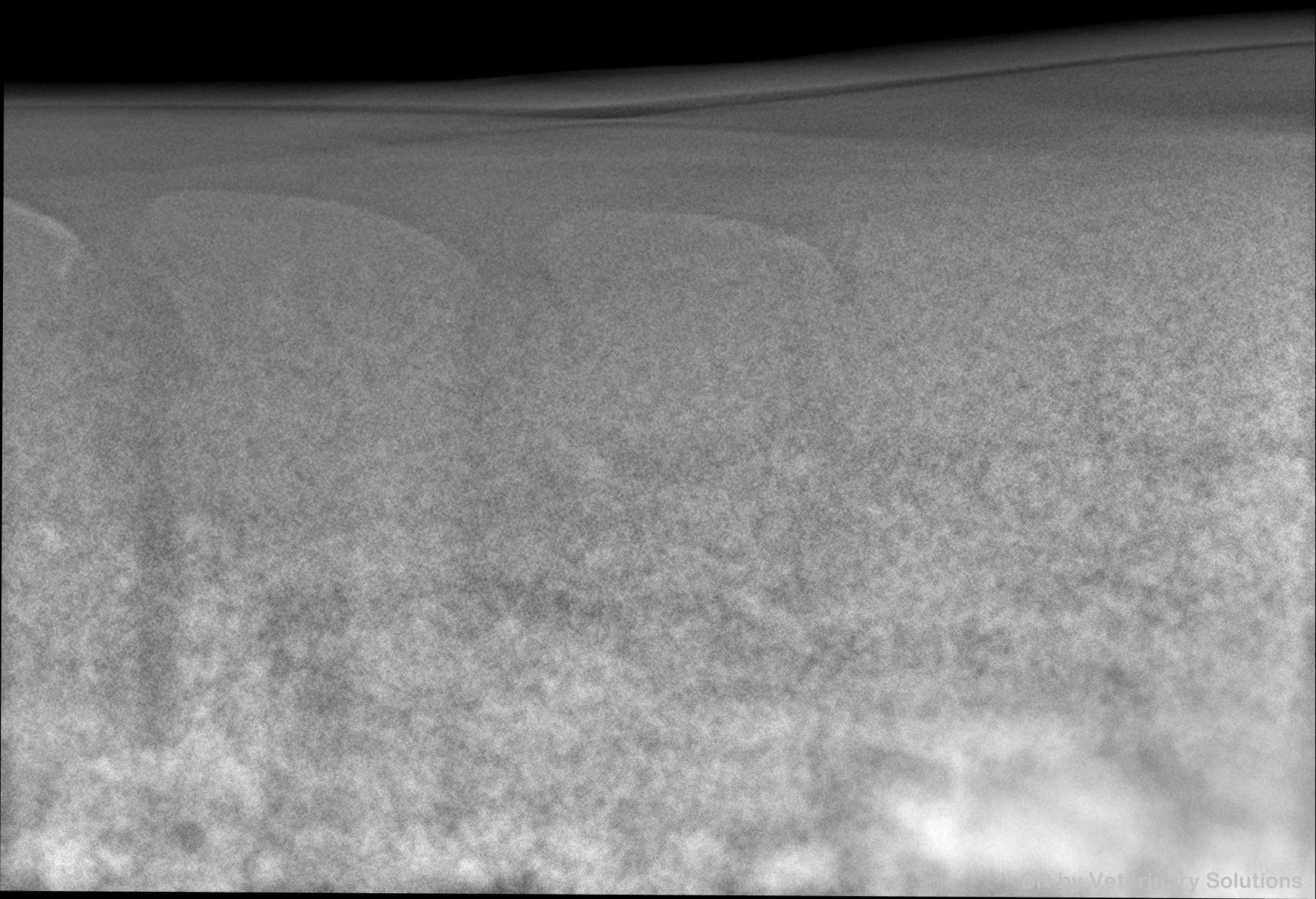

PALIKIR LUSSA  
981100004885011  
Kavango Sitte x Greco Sitte  
56 007 000P62387

Simon Buntinx  
06/05/2026  
10:39  
Thorax L R

03/2021



PALIKIR LUSSA  
981100004885011  
Kavango Sitte x Greco Sitte  
056 007 000P62387  
M  
°14/03/2021

Simon Buntinx  
06/05/2026  
10:40  
Thorax LOR



**Olivier Geffroy**  
**Docteur Vétérinaire, diplômé ECVS, ACVSMR**  
35 rue de Lattre de Tassigny  
F- 85310 NESMY  
+33 (0)661 53 88 02

---

**Lecture d'un dossier radiographique en prévision d'une vente le 12 juin 2026 :**

**PALIKIR LUSSA**

**Lecture des radios du 06/05/2026**

**Pied antérieur droit – Face et Profil : Absence d'Anomalie Significative**

**Pied antérieur gauche – Face et Profil : Absence d'Anomalie Significative**

**Boulet antérieur gauche - Face et Profil : Absence d'Anomalie Significative**

**Boulet antérieur droit - Face et Profil : Absence d'Anomalie Significative**

**Boulet postérieur gauche - Face et Profil : Absence d'Anomalie Significative**

**Boulet postérieur droit - Face et Profil : Absence d'Anomalie Significative**

**Jarret gauche : Face et profil : Absence d'Anomalie Significative**

**Jarret droit - Face et Profil : Absence d'Anomalie Significative**

**Grasset gauche - Face et Profil : Absence d'Anomalie Significative**

**Grasset droit - Face et Profil : Absence d'Anomalie Significative**

**Processus épineux : Absence d'Anomalie Significative**

**Conclusion :**

**PALIKIR LUSSA**

L'avis général sur les examens radiographiques est : Bon

Absence d'anomalie significative.

**Olivier Geffroy**

Docteur Vétérinaire, diplômé ECVS, ACVSMR

Verification under: <https://reports.labor-boese.de/>

Labor Dr. Böse GmbH • Carl-Zeiss-Str. 6 • 31177 Harsum, Germany

**DAP Vaver BV**  
**Haarlebeek 5**  
**2275 Lille**  
**Belgium**

Verify this report:



## Final Laboratory Report "Palikir Lussa"

Species:	horse	Owner:	./.
Life-no.:	056007000P62387	Sender:	DAP Simon Buntinx bvba
Chip-no.:	981100004885011		
Born:	14.03.2021	Sampled:	07.05.2026, 08:00
Sex:	stallion	Note:	./.
Colour:	./.		
Case history:	./.		

Received: 08.05.2026, 07:30

Processing period from 08.05.2026 to 09.05.2026

Examination	Material	Sampling site	Result
Piroplasmosis, Th. equi, IFAT	serum	./.	negative
Piroplasmosis, Th. equi, c-ELISA	serum	./.	negative
Piroplasmosis, B. caballi, IFAT	serum	./.	negative
Piroplasmosis, B. caballi, c-ELISA	serum	./.	negative

### Explanatory notes on results:

Piroplasmosis (Th. equi), c-ELISA inhibition rate: 3.3% (Positive >=40.0%).

Piroplasmosis (B. caballi), c-ELISA inhibition rate: 6.3% (Positive >=40.0%).

----- **end of results reported** -----

Dr. med. vet.  
*Urte Menke*

Harsum, 09.05.2026, expert

The analysis results here above refer to the sent samples as received. Reproduction of this report or parts of it only after written authorization by Labor Dr. Böse GmbH.

**CERTIFICAT DE SANTÉ**

Nom du poney : <b>PALIKIR LUSSA</b>	DdN : <b>14/3/2022</b>
Numéro SIRE :	Robe : <b>Bay</b>
Numéro de transpondeur : <b>981100004885011</b>	Toise :
<input type="checkbox"/> Femelle <input checked="" type="checkbox"/> Mâle <input type="checkbox"/> Hongre	

<u>Examen Clinique</u>	Bon	Acceptable	Insuffisant	<u>Commentaires</u>
Etat général :	<input checked="" type="checkbox"/>	<input type="checkbox"/>	<input type="checkbox"/>	<i>Monochypte = 1 seul testicule, à gauche</i>
Système reproducteur :	<input type="checkbox"/>	<input checked="" type="checkbox"/>	<input type="checkbox"/>	
Examen externe				
Veines jugulaires :	<input checked="" type="checkbox"/>	<input type="checkbox"/>	<input type="checkbox"/>	
Pouls & auscultation cardiaque :	<input checked="" type="checkbox"/>	<input type="checkbox"/>	<input type="checkbox"/>	
Auscultation pulmonaire :	<input checked="" type="checkbox"/>	<input type="checkbox"/>	<input type="checkbox"/>	
Examen Oculaire :	<input checked="" type="checkbox"/>	<input type="checkbox"/>	<input type="checkbox"/>	
Vision, réflexes, ophtalmoscopie				
Peau :	<input checked="" type="checkbox"/>	<input type="checkbox"/>	<input type="checkbox"/>	
Signes de démangeaisons, sarcoïdes, cicatrices...				

<u>Conformation</u>				<u>Commentaires</u>
Aplombs :	<input checked="" type="checkbox"/> Normaux	<input checked="" type="checkbox"/> Panard	<input type="checkbox"/> Cagneux	
Amyotrophie :	<input type="checkbox"/> Oui		<input checked="" type="checkbox"/> Non	
Bassin symétrique :	<input checked="" type="checkbox"/> Oui		<input type="checkbox"/> Non	

<u>Examen de la locomotion</u>	Normal	Anormal	Non évalué	<u>Commentaires</u>
Ligne droite et huit de chiffre au pas :	<input checked="" type="checkbox"/>	<input type="checkbox"/>	<input type="checkbox"/>	
Ligne droite au trot :	<input checked="" type="checkbox"/>	<input type="checkbox"/>	<input type="checkbox"/>	
Cercle sol dur au trot :	<input checked="" type="checkbox"/>	<input type="checkbox"/>	<input type="checkbox"/>	
Cercle sol mou au trot :	<input checked="" type="checkbox"/>	<input type="checkbox"/>	<input type="checkbox"/>	
Cercle sol mou au galop :	<input checked="" type="checkbox"/>	<input type="checkbox"/>	<input type="checkbox"/>	
Tests de flexion actifs	<input checked="" type="checkbox"/>	<input type="checkbox"/>	<input type="checkbox"/>	

<u>Global</u>				
Cheval présentant des signes de maladies :	<input type="checkbox"/> Oui		<input checked="" type="checkbox"/> Non	
Vaccination à jour :	<input checked="" type="checkbox"/> Grippe		<input checked="" type="checkbox"/> Tétanos	<input checked="" type="checkbox"/> Rhino

Autres observations :

Fait à **La Baule** le, **9/6/2026**  
 D<sup>r</sup> **O. GEFROY**  
 N° Ordre **8849**  
**85310 NESMY.**

*La liste des examens réalisés correspond à un protocole standard recommandé pour la vente aux enchères, cependant cette liste n'est pas exhaustive.*

*À la demande des futurs acquéreurs, des examens complémentaires peuvent être réalisés à leur charge la veille de la vente.*

*Cette possibilité offerte aux futures acquéreurs s'applique également pour les 20 clichés radiographiques standards présentés qui peuvent, eux aussi, être complétés par des incidences supplémentaires à la demande et à la charge d'un futur acquéreur.*