

CERTIFICAT DE SANTÉ

| | |
|---|---|
| Nom du cheval: OASIS III Numéro SIRE: Documents en cours 24229886R Numéro de transpondeur: 250258709158295 <input type="checkbox"/> Femelle <input type="checkbox"/> Mâle <input checked="" type="checkbox"/> Hongre | DdN: Robe: Bai foucé Taille: Inconnu |
|---|---|

| Examen Clinique | Bon | Acceptable | Insuffisant | Commentaires |
|---|-------------------------------------|-------------------------------------|--------------------------|--|
| Etat général : | <input checked="" type="checkbox"/> | <input type="checkbox"/> | <input type="checkbox"/> | sans dijet osté, cicatrice ostéochou |
| Système reproducteur : | <input checked="" type="checkbox"/> | <input type="checkbox"/> | <input type="checkbox"/> | |
| Examen externe | | | | |
| Veines jugulaires : | <input checked="" type="checkbox"/> | <input type="checkbox"/> | <input type="checkbox"/> | |
| Pouls & auscultation cardiaque : | <input checked="" type="checkbox"/> | <input type="checkbox"/> | <input type="checkbox"/> | |
| Auscultation pulmonaire : | <input checked="" type="checkbox"/> | <input type="checkbox"/> | <input type="checkbox"/> | |
| Examen Oculaire : | <input checked="" type="checkbox"/> | <input type="checkbox"/> | <input type="checkbox"/> | → sans œdème, vision, réflexes ok petites cicatrices sur le corps |
| Vision, réflexes, ophtalmoscopie | | | | |
| Peau : | <input type="checkbox"/> | <input checked="" type="checkbox"/> | <input type="checkbox"/> | |
| Signes de démangeaisons, sarcoides, cicatrices... | | | | |
| Bouche et dents : | <input type="checkbox"/> | <input type="checkbox"/> | <input type="checkbox"/> | |

| Conformation | | | | Commentaires |
|---------------------|---|--|---|------------------------------|
| Aplombs : | <input checked="" type="checkbox"/> Normaux | <input checked="" type="checkbox"/> Panard | <input type="checkbox"/> Cagneux | légèrement penché antérieurs |
| Amyotrophie : | <input type="checkbox"/> Oui | | <input checked="" type="checkbox"/> Non | |
| Bassin symétrique : | <input type="checkbox"/> Oui | | <input checked="" type="checkbox"/> Non | |

| Examen de la locomotion | Normal | Anormal | Non évalué | Commentaires |
|--|--------------------------|--------------------------|-------------------------------------|--------------|
| Ligne droite et huit de chiffre au pas : | <input type="checkbox"/> | <input type="checkbox"/> | <input checked="" type="checkbox"/> | |
| Ligne droite au trot : | <input type="checkbox"/> | <input type="checkbox"/> | <input checked="" type="checkbox"/> | |
| Cercle sol dur au trot : | <input type="checkbox"/> | <input type="checkbox"/> | <input checked="" type="checkbox"/> | |
| Cercle sol mou au trot : | <input type="checkbox"/> | <input type="checkbox"/> | <input checked="" type="checkbox"/> | |
| Cercle sol mou au galop : | <input type="checkbox"/> | <input type="checkbox"/> | <input checked="" type="checkbox"/> | |
| Tests de flexion actifs | <input type="checkbox"/> | <input type="checkbox"/> | <input checked="" type="checkbox"/> | |

| Global | | | |
|--|--|---|---|
| Cheval présentant des signes de maladies : | <input type="checkbox"/> Oui | <input checked="" type="checkbox"/> Non | |
| Vaccination à jour : | <input checked="" type="checkbox"/> Grippe | <input checked="" type="checkbox"/> Tétanos | <input checked="" type="checkbox"/> Rhino |

Ariano - in-jochou le 12/05/2026

Autres observations : Cicatrice en regard d'un sucs face interne, à mi-canon de l'antérieur gauche.

Fait à Idoux-Nardy le 12/05/2026

CLINIQUE VÉTÉRINAIRE BELZUNCE
 Emílio VAN HAAREN n°35747
 Avenue Belzunce - 64130 MAULEON
 Tél. : 05 50 20 43 28

La liste des examens réalisés correspond à un protocole standard recommandé pour la vente, cependant cette liste n'est pas exhaustive.

À la demande des futurs acquéreurs, des examens complémentaires peuvent être réalisés à leur charge.

Cette possibilité offerte aux futures acquéreurs s'applique également pour les 20 clichés radiographiques standards présentés qui peuvent, eux aussi, être complétés par des incidences supplémentaires à la demande et à la charge d'un futur acquéreur.









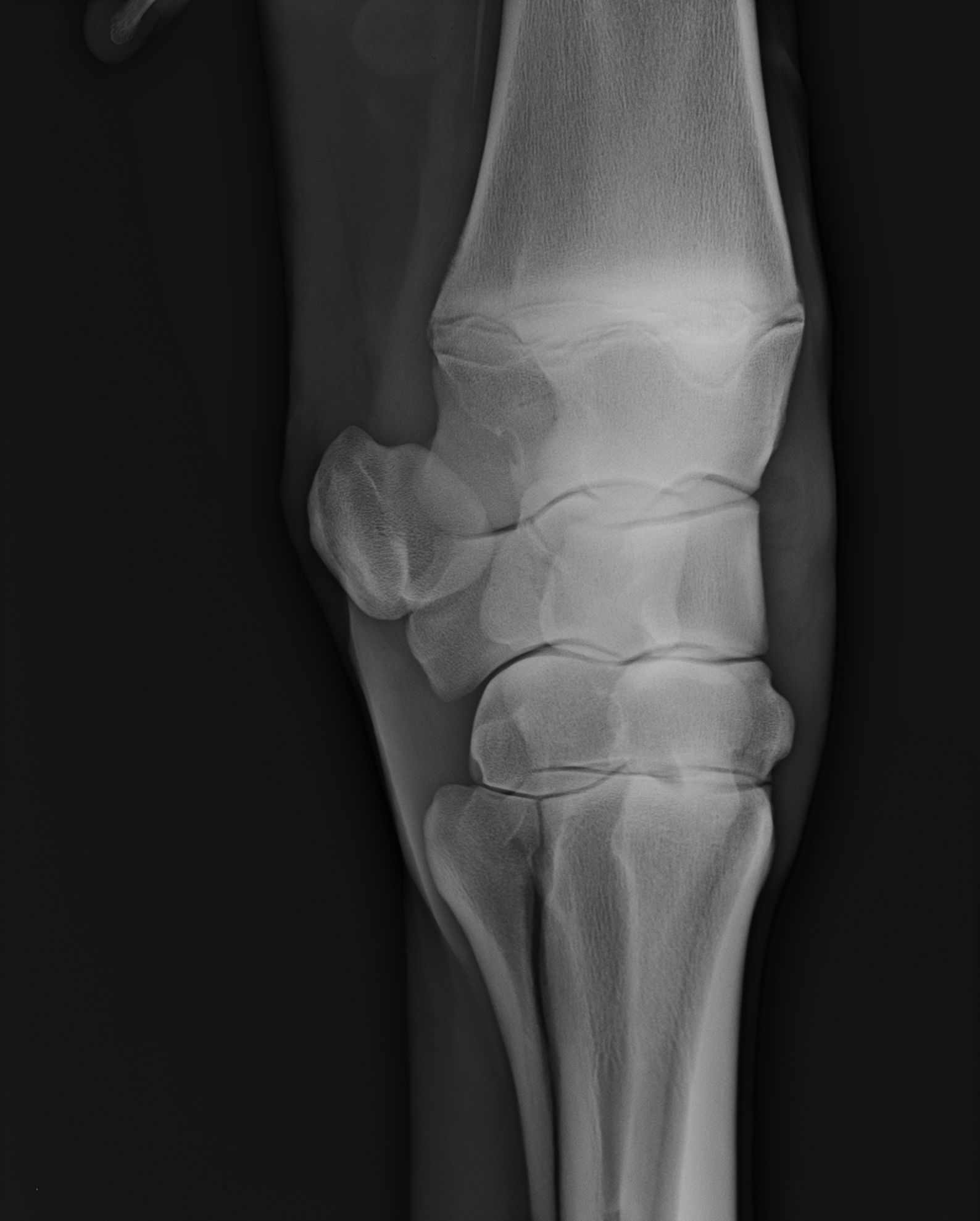



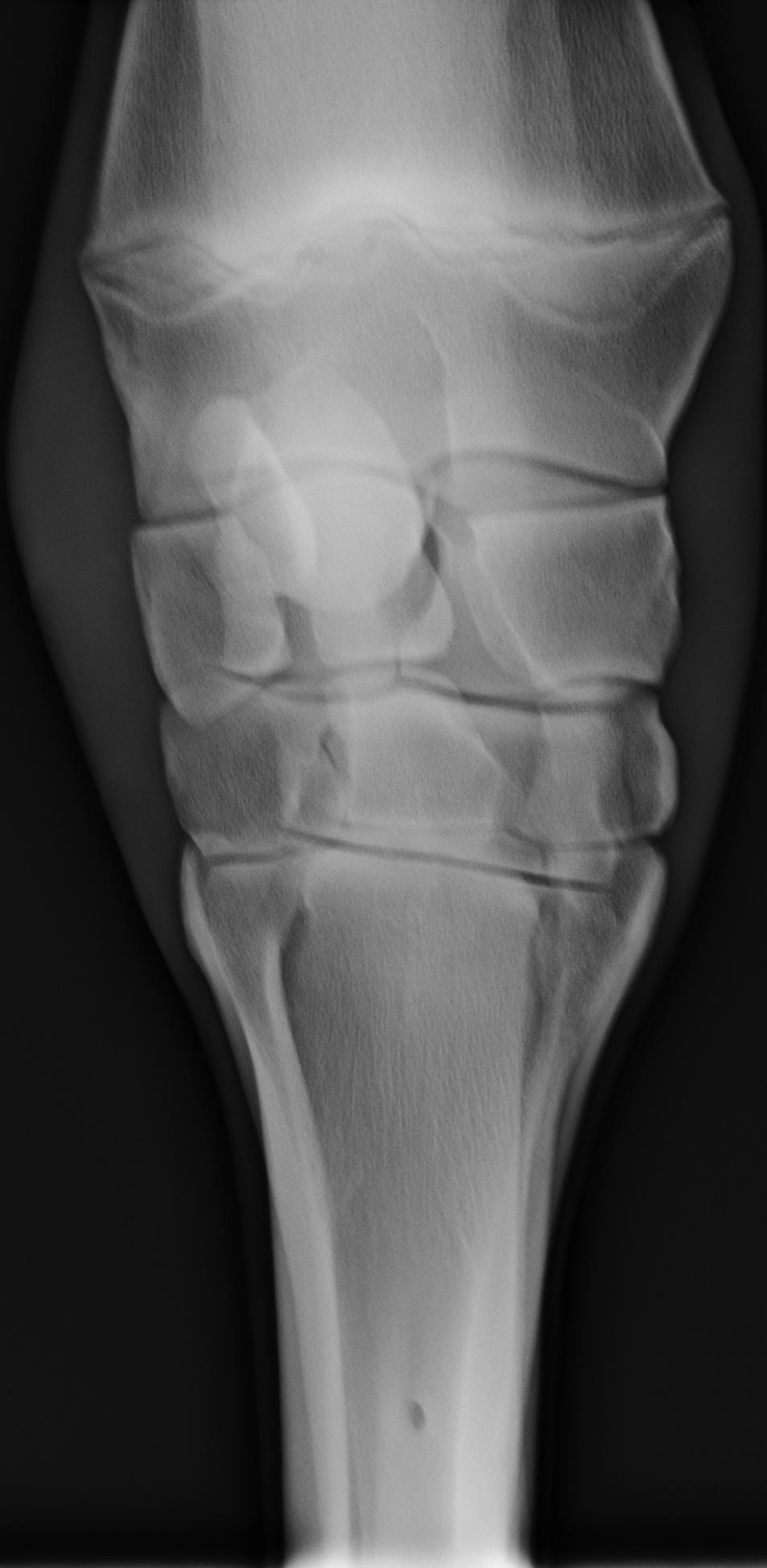



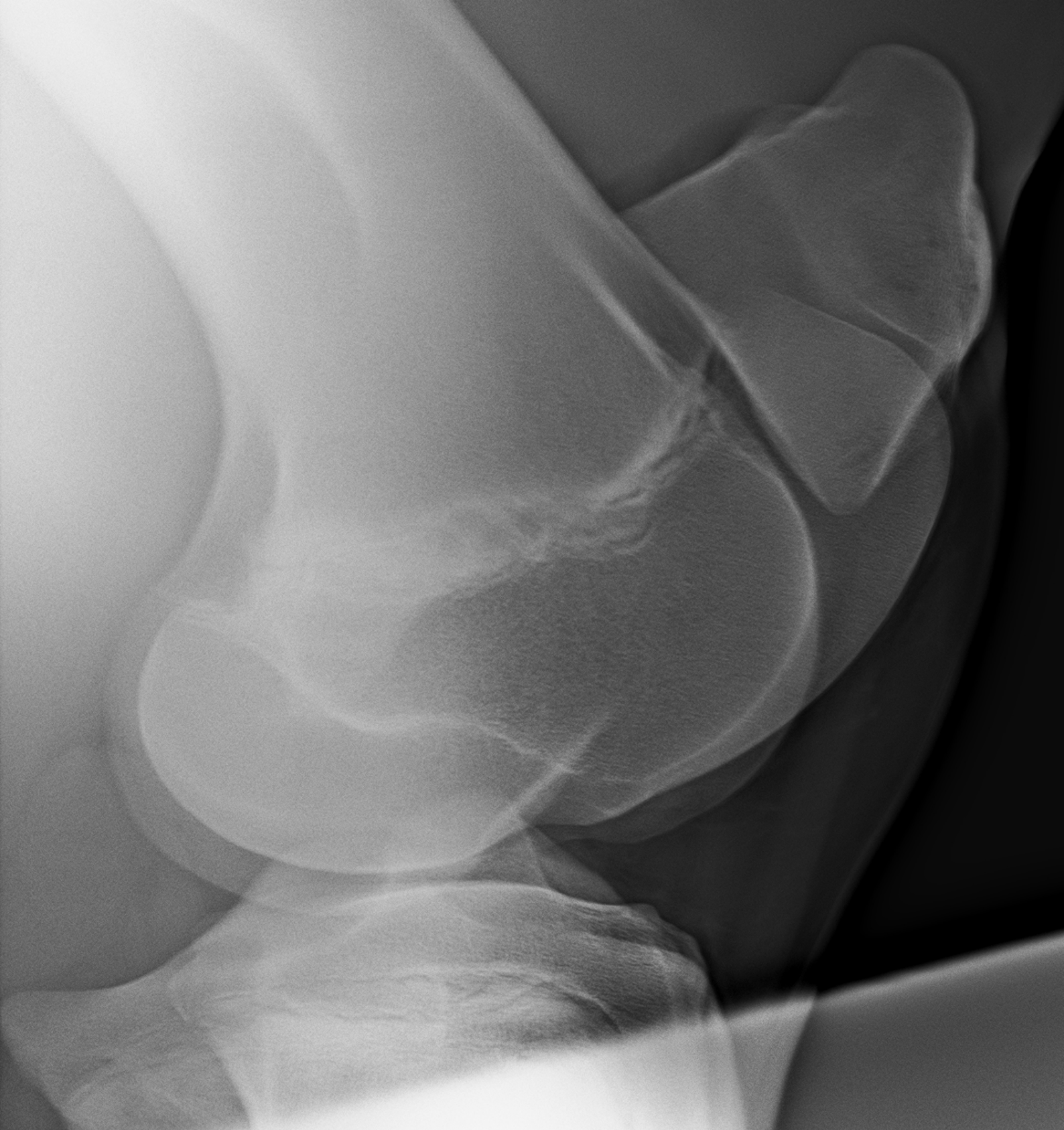



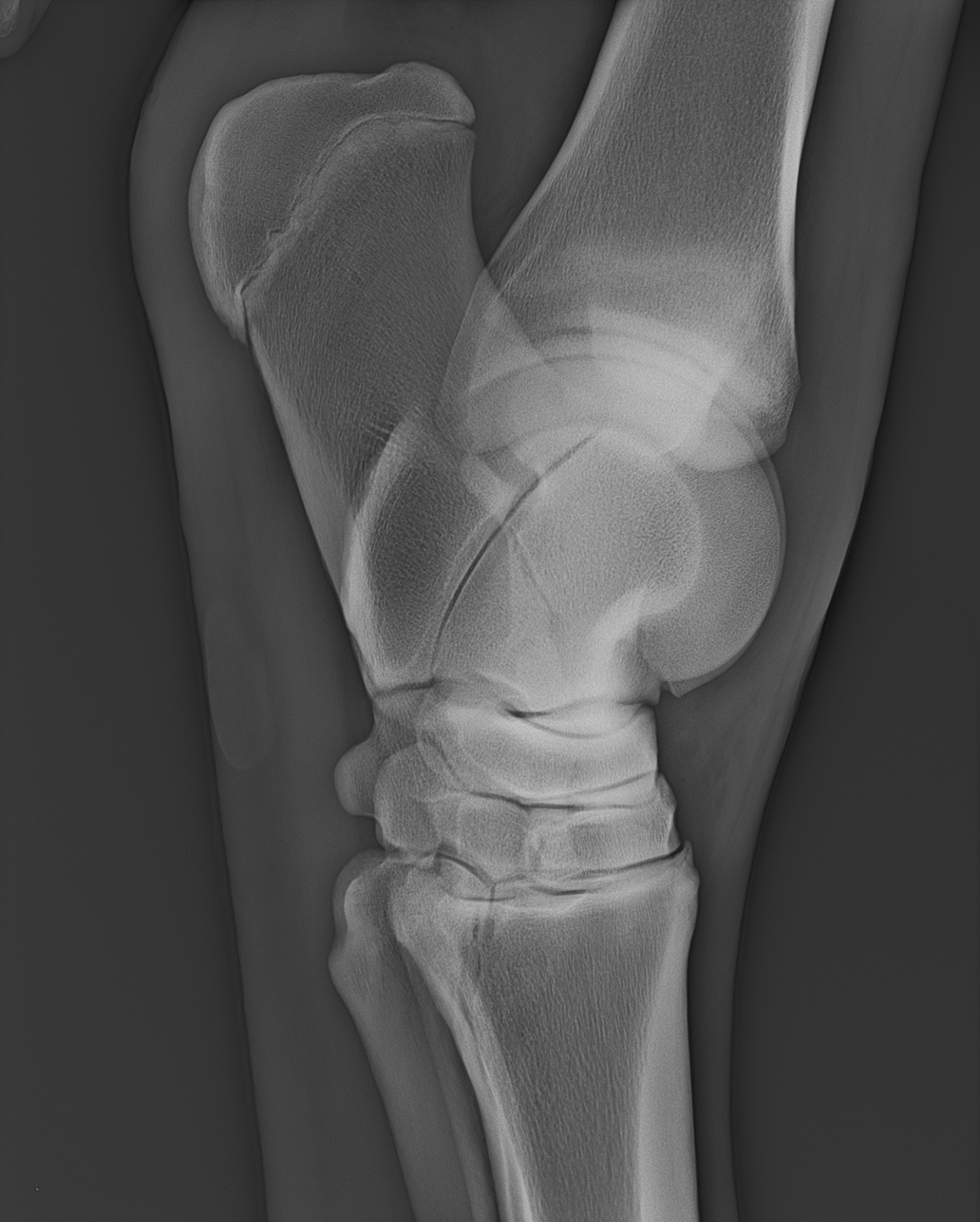

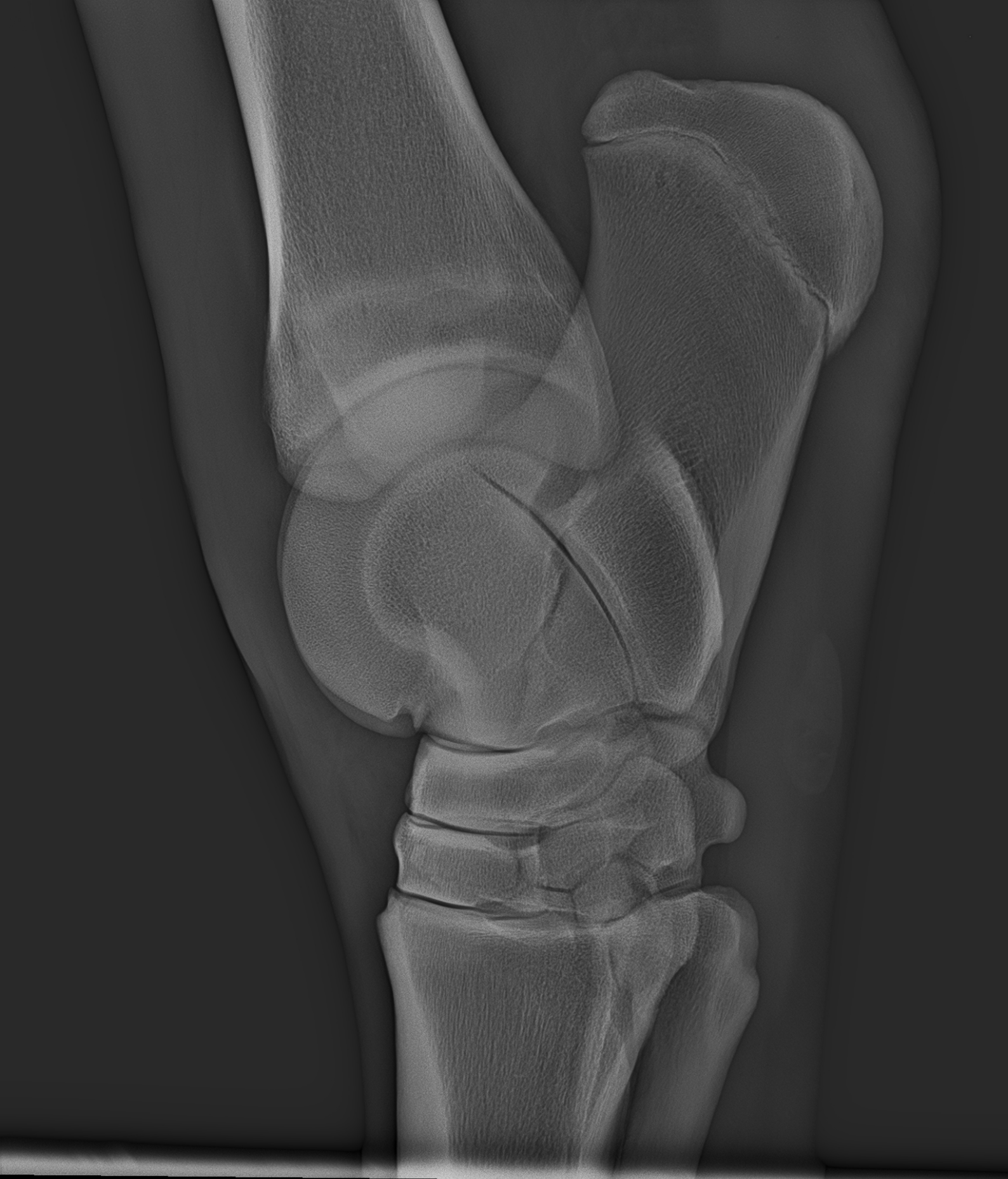





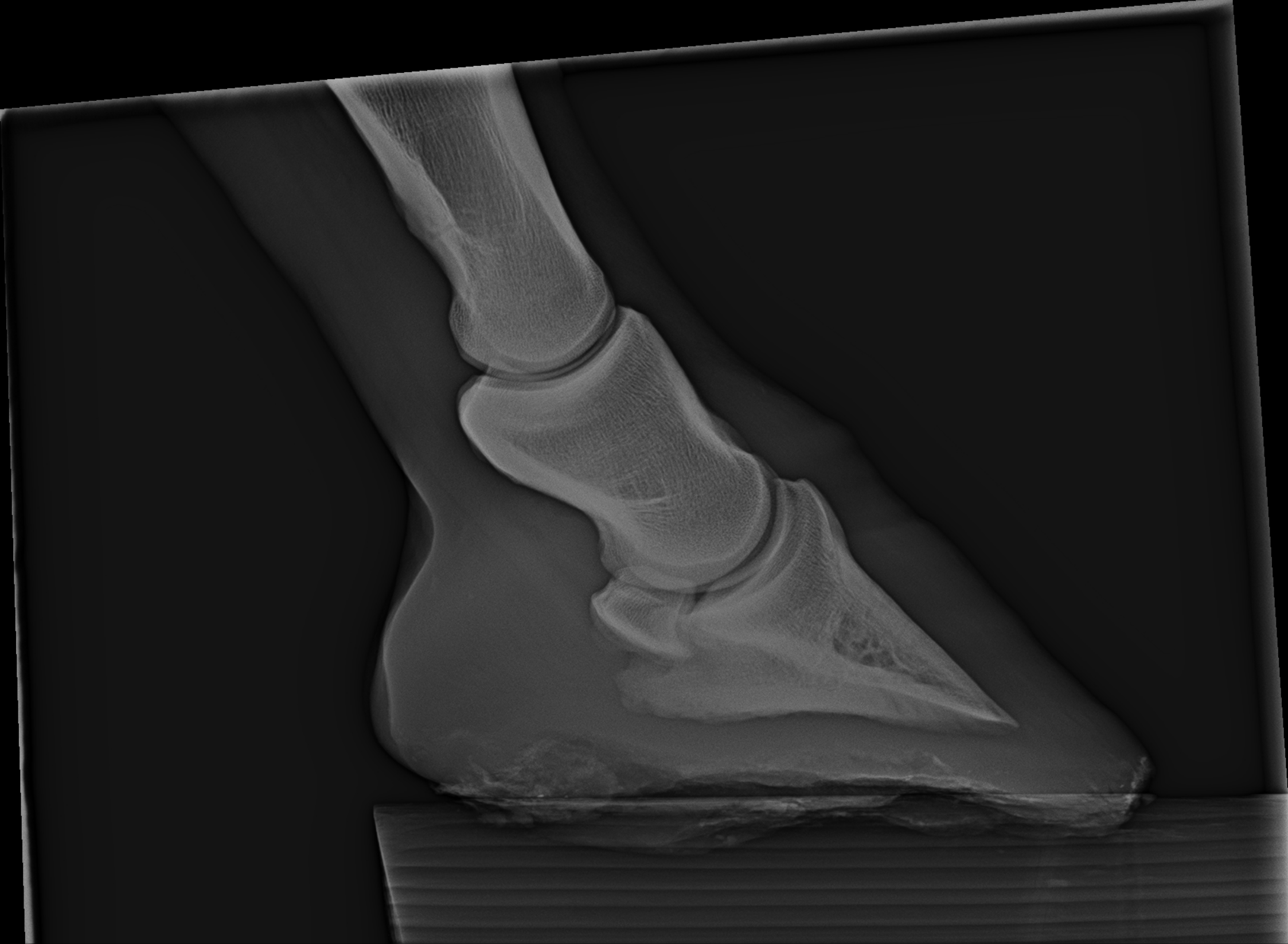

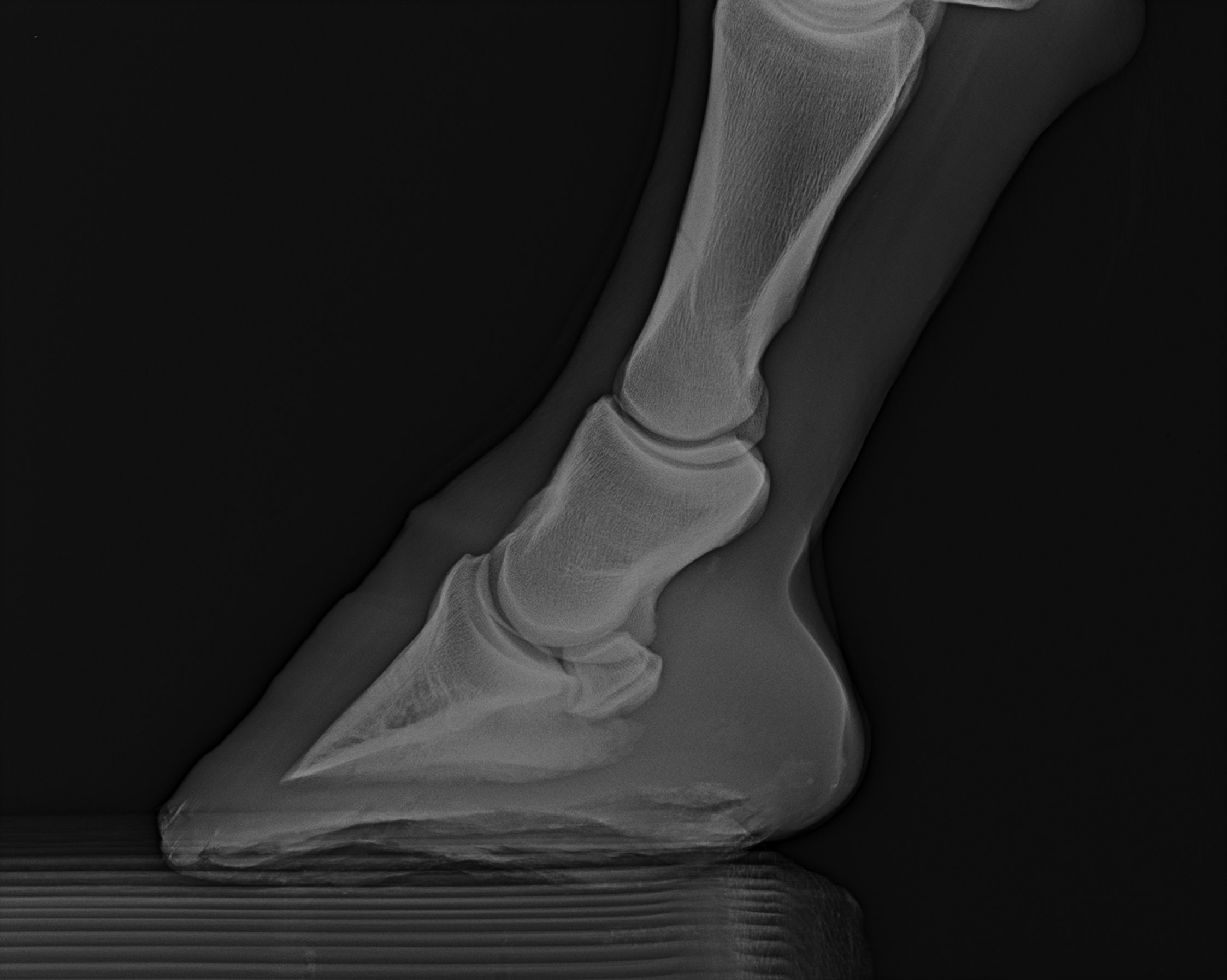

EXAMEN RADIOGRAPHIQUE

Nom du cheval : OASIS III
Numéro de transpondeur :

| Région anatomiques | | Score(points) | Commentaires |
|--------------------------|--------|---------------|--------------|
| Pied antérieur droit | Profil | 0 | |
| | Face | 0 | |
| Pied antérieur gauche | Profil | 0 | |
| | Face | 0 | |
| Boulet antérieur droit | Profil | 2 | OCD dorsal |
| | Face | 0 | |
| Boulet antérieur gauche | Profil | 0 | |
| | Face | | |
| Boulet postérieur droit | Profil | 0 | |
| | Face | | |
| Boulet postérieur gauche | Profil | 0 | |
| | Face | | |
| Jarret droit | Profil | 0 | |
| | Face | | |
| Jarret gauche | Profil | 0 | |
| | Face | | |
| Grasset droit | Profil | 0 | |
| | Face | | |
| Grasset gauche | Profil | 0 | |
| | Face | | |

Attributions des points pour les scores radiographiques :

- Garde 0 : Pas d'anomalie radiographique significative
- Garde 1 : Image radiographique suspecte sans importance clinique
- Garde 2 : Image radiographique anormal d'expression clinique peu probable
- Garde 3 : Image radiographiques anormale d'expression clinique probable

Les commentaires des clichés radiographiques reflètent l'opinion du vétérinaire. Les acheteurs sont réputés avoir pris l'avis de leur propre vétérinaire avant d'acheter et ne peuvent se prévaloir d'erreur, de défaut d'informations, d'omission ou de divergence d'interprétation entre leur vétérinaire conseil et celui du vendeur pour demande la mise en œuvre de la garantie.

Par, 05/06/26

VÉTÉRAIRE PAUL COMBESBORDE
 CHEMIN DE BATAIN
 64230 LESCAR
 06.67.02.83.14

Rapport d'examen et de traitement, 05/06/2026

Vétérinaire Paul CAMDEBORDE
Patient Pour le Cheval OASIS III
Propriétaire POLE EQUESTRE D ORTHEZ
CB0009B

Examen

Motif de consultation

Présence d'une déformation localisée au niveau du carpe droit.

Examen clinique

L'examen clinique met en évidence une déformation cutanée circonscrite au niveau du carpe droit. Cette anomalie apparaît limitée aux tissus superficiels, sans signe clinique évocateur d'une atteinte ostéo-articulaire sous-jacente.

Aucune boiterie significative n'est observée.

Examen complémentaire

Des clichés radiographiques du carpe droit ont été réalisés ce jour afin d'évaluer l'intégrité des structures osseuses et articulaires sous-jacentes.

Résultats radiographiques

- Absence d'anomalie osseuse radiographiquement visible.

Les images obtenues ne mettent pas en évidence d'atteinte des structures osseuses ou articulaires.

Interprétation

La déformation observée semble limitée aux tissus cutanés et/ou sous-cutanés du carpe droit. Aucune implication osseuse ou articulaire n'est objectivée lors de l'examen radiographique réalisé ce jour.

Paul CAMDEBORDE
Docteur vétérinaire
N° d'ordre : 33615

