

CERTIFICAT DE SANTÉ

Nom du cheval: <i>V. Jy du Chalame</i> Numéro SIRE: <i>25025950030610</i> Numéro de transpondeur: <i>25025950030610</i> <input checked="" type="checkbox"/> Femelle <input type="checkbox"/> Mâle <input type="checkbox"/> Hongre	DdN : Robe : Taille :
--	-----------------------------

Examen Clinique	Bon	Acceptable	Insuffisant	Commentaires
Etat général :	<input checked="" type="checkbox"/>	<input type="checkbox"/>	<input type="checkbox"/>	
Système reproducteur :	<input checked="" type="checkbox"/>	<input type="checkbox"/>	<input type="checkbox"/>	
Examen externe				
Veines jugulaires :	<input checked="" type="checkbox"/>	<input type="checkbox"/>	<input type="checkbox"/>	
Pouls & auscultation cardiaque :	<input checked="" type="checkbox"/>	<input type="checkbox"/>	<input type="checkbox"/>	
Auscultation pulmonaire :	<input checked="" type="checkbox"/>	<input type="checkbox"/>	<input type="checkbox"/>	
Examen Oculaire :	<input checked="" type="checkbox"/>	<input type="checkbox"/>	<input type="checkbox"/>	
Vision, réflexes, ophtalmoscopie				
Peau :	<input checked="" type="checkbox"/>	<input type="checkbox"/>	<input type="checkbox"/>	
Signes de démangeaisons, sarcoïdes, cicatrices...				
Bouche et dents :	<input checked="" type="checkbox"/>	<input type="checkbox"/>	<input type="checkbox"/>	

Conformation	Commentaires			
Plombs :	<input checked="" type="checkbox"/> Normaux	<input type="checkbox"/> Panard	<input type="checkbox"/> Cagneux	
Amyotrophie :	<input type="checkbox"/> Oui		<input checked="" type="checkbox"/> Non	
Bassin symétrique :	<input checked="" type="checkbox"/> Oui		<input type="checkbox"/> Non	

Examen de la locomotion	Normal	Anormal	Non évalué	Commentaires
Ligne droite et huit de chiffre au pas :	<input checked="" type="checkbox"/>	<input type="checkbox"/>	<input type="checkbox"/>	
Ligne droite au trot :	<input checked="" type="checkbox"/>	<input type="checkbox"/>	<input type="checkbox"/>	
Cercle sol dur au trot :	<input checked="" type="checkbox"/>	<input type="checkbox"/>	<input type="checkbox"/>	
Cercle sol mou au trot :	<input checked="" type="checkbox"/>	<input type="checkbox"/>	<input type="checkbox"/>	
Cercle sol mou au galop :	<input checked="" type="checkbox"/>	<input type="checkbox"/>	<input type="checkbox"/>	
Tests de flexion actifs	<input checked="" type="checkbox"/>	<input type="checkbox"/>	<input type="checkbox"/>	

Global			
Cheval présentant des signes de maladies :	<input type="checkbox"/> Oui	<input checked="" type="checkbox"/> Non	
Vaccination à jour :	<input type="checkbox"/> Grippe	<input type="checkbox"/> Tétanos	<input type="checkbox"/> Rhino

Autres observations :

Fait à *Picé* le, *1 juin 2016*

La liste des examens réalisés correspond à un protocole standard recommandé pour la vente, cependant cette liste n'est pas exhaustive.

DI HINNEKENS
26372 1475514W
France

À la demande des futurs acquéreurs, des examens complémentaires peuvent être réalisés à leur charge. Cette possibilité offerte aux futures acquéreurs s'applique également pour les 20 clichés radiographiques standards présentés qui peuvent, eux aussi, être complétés par des incidences supplémentaires à la demande et à la charge d'un futur acquéreur.

EXAMEN RADIOGRAPHIQUE

Nom du cheval : N JOY DU CHALAURE

Numéro SIRE : 23399536W

<u>Région anatomiques</u>		<u>Score(points)</u>	<u>Commentaires</u>
Pied antérieur droit	Profil	0	
	Face	0	
Pied antérieur gauche	Profil	0	
	Face	1	Quelques fossettes
Boulet antérieur droit	Profil	0	
	Face	0	
Boulet antérieur gauche	Profil	0	
	Face	0	
Boulet postérieur droit	Profil	0	
	Face	0	
Boulet postérieur gauche	Profil	0	
	Face	0	
Jarret droit	Profil	1	Eparvin intertarsien distal
	Face	0	
Jarret gauche	Profil	0	
	Face	0	
Grasset droit	Profil	0	
	Face	0	
Grasset gauche	Profil	0	
	Face	0	
Dos (4 ans et + uniquement)			

Attributions des points pour les scores radiographiques :

Garde 0 : Pas d'anomalie radiographique significative

Garde 1 : Image radiographique suspecte sans importance clinique

Garde 2 : Image radiographique anormal d'expression clinique peu probable

Garde 3 : Image radiographiques anormale d'expression clinique probable

Les commentaires des clichés radiographiques reflètent l'opinion du vétérinaire. Les acheteurs sont réputés avoir pris l'avis de leur propre vétérinaire avant d'acheter et ne peuvent se prévaloir d'erreur, de défaut d'informations, d'omission ou de divergence d'interprétation entre leur vétérinaire conseil et celui du vendeur pour demande la mise en œuvre de la garantie.

DR VÉTÉRINAIRE PAUL CAMDESORDE
18 CHEMIN DE BATAN
64230 LESCAR
06.67.02.83.14

33615

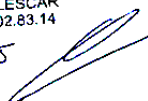

*fait à Lescar
de s'ouvrir 26.*

AD/RF LAT



AD/RF LAT



AD/RF LAT



AD/RF LAT



PD/RH LAT



PD/RH LAT



PD/RH LAT





PD/RH LAT



PD/RH LAT



PD/RH LAT

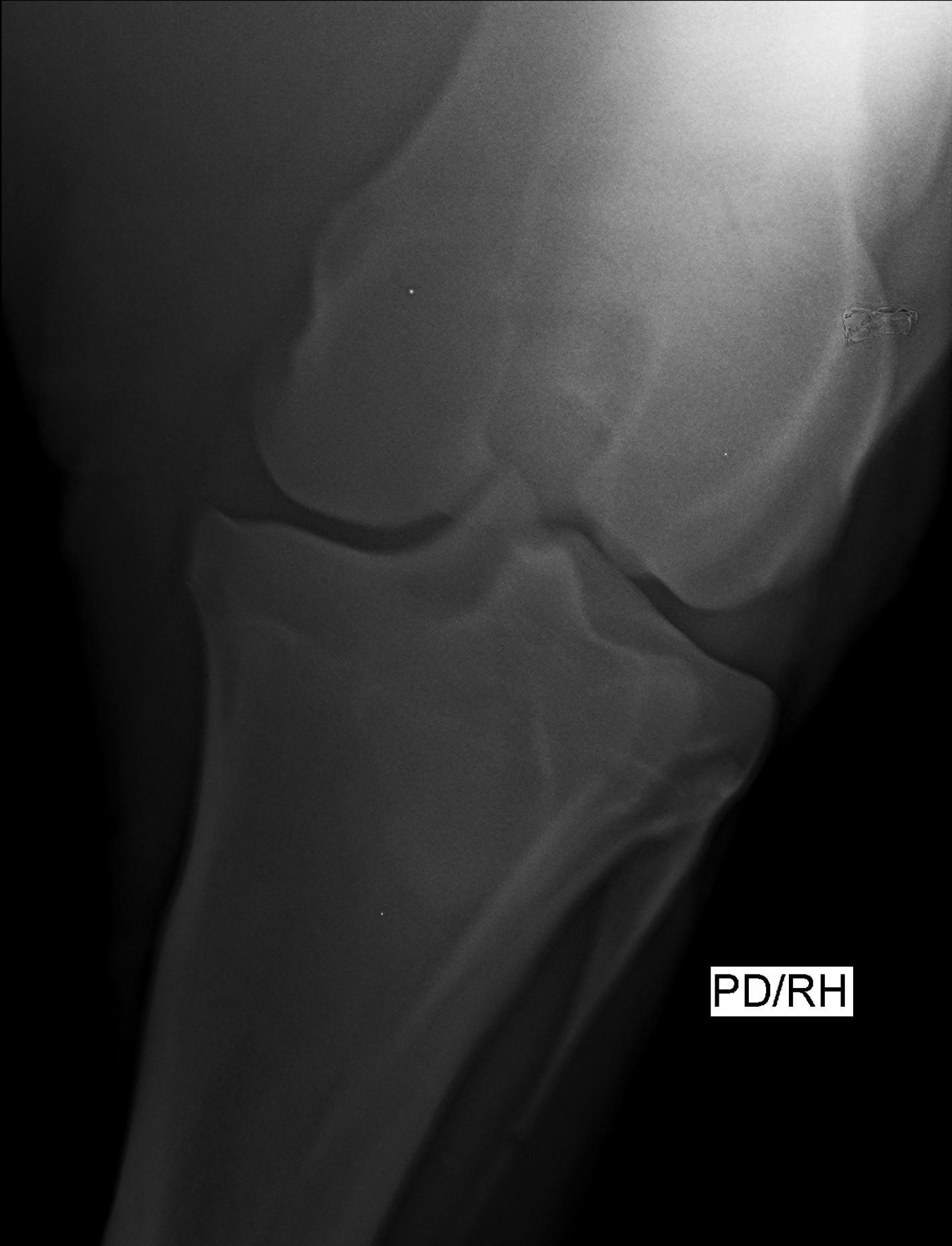

PD/RH

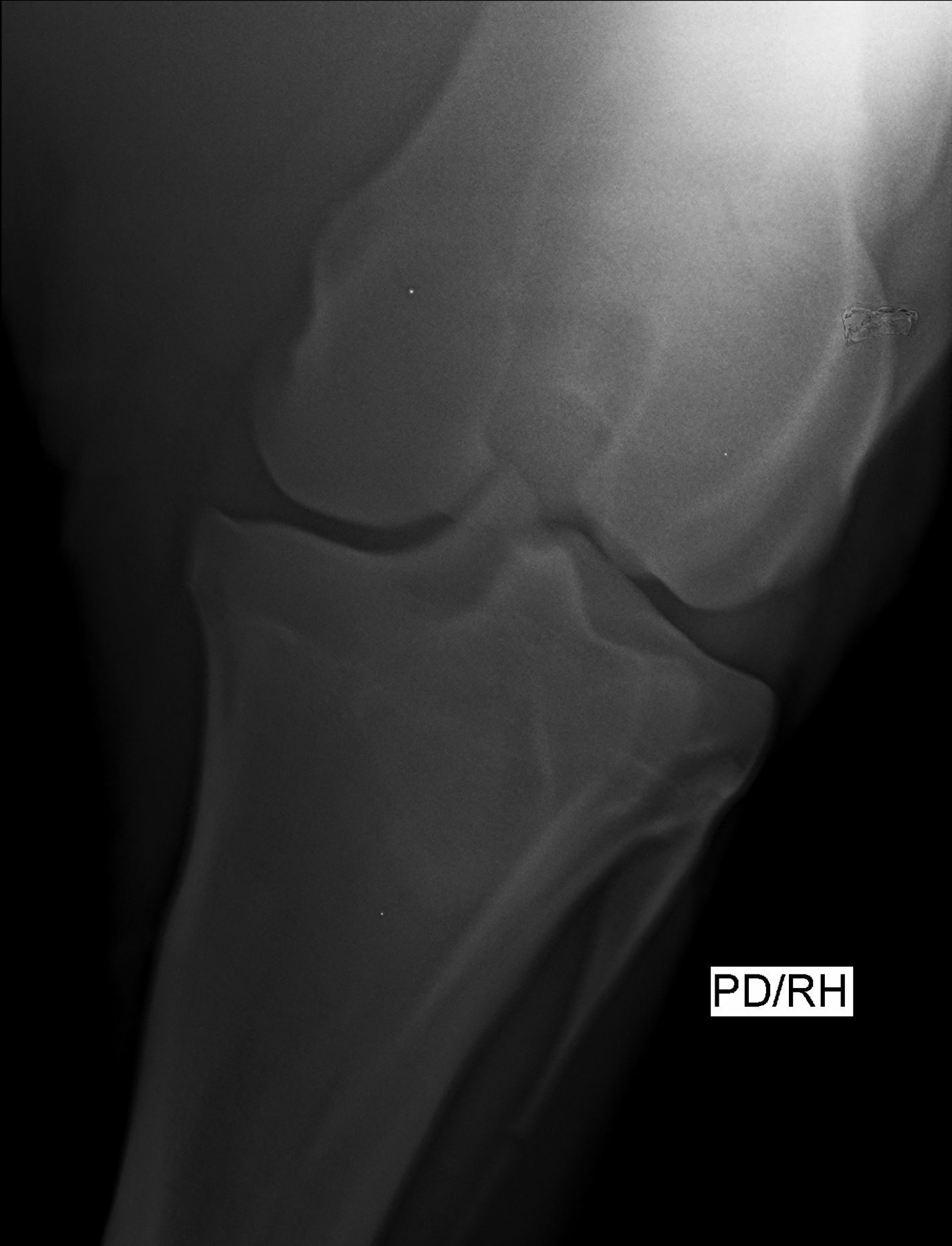

PD/RH

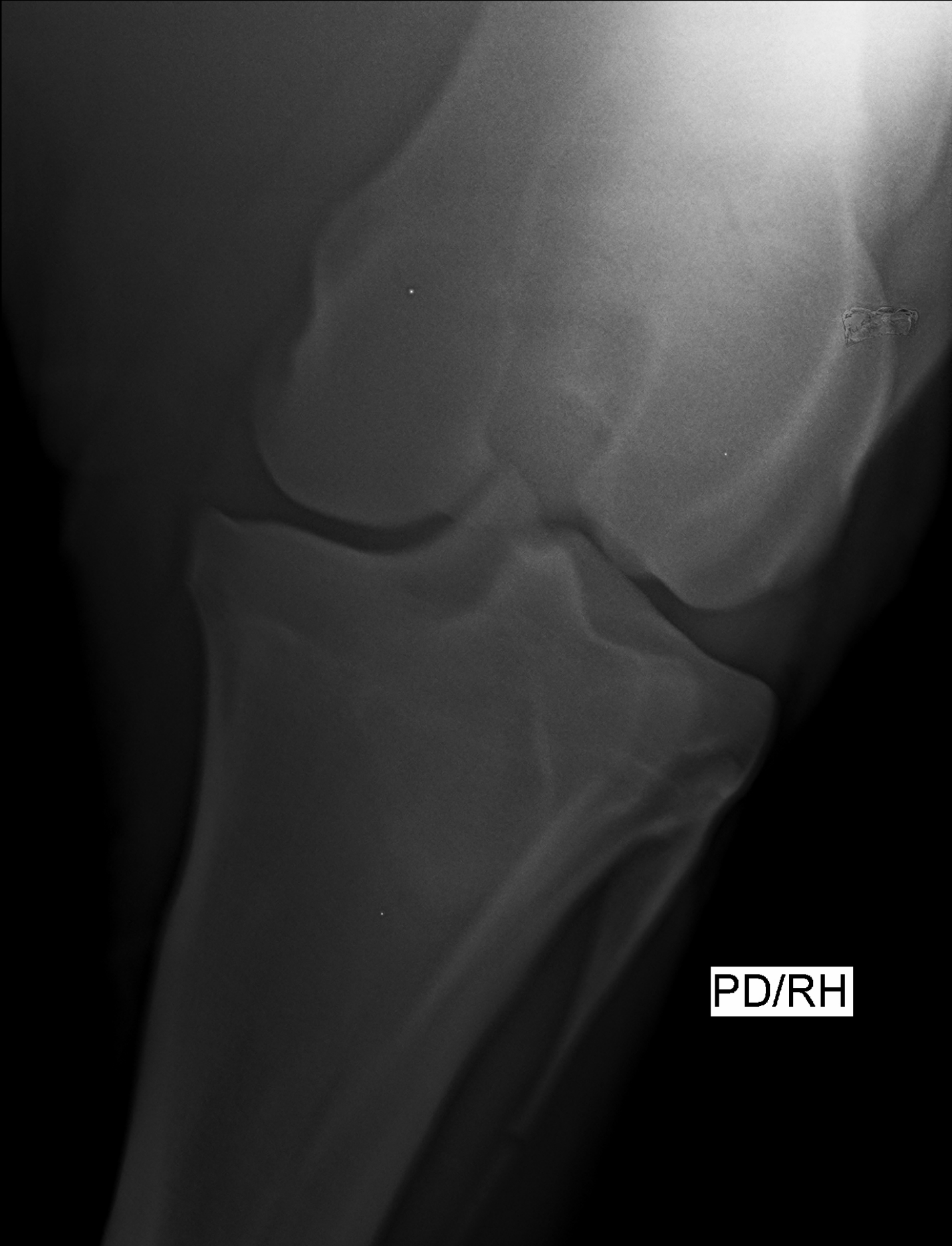

PD/RH



PG/LH LAT



PG/LH LAT



PG/LH LAT

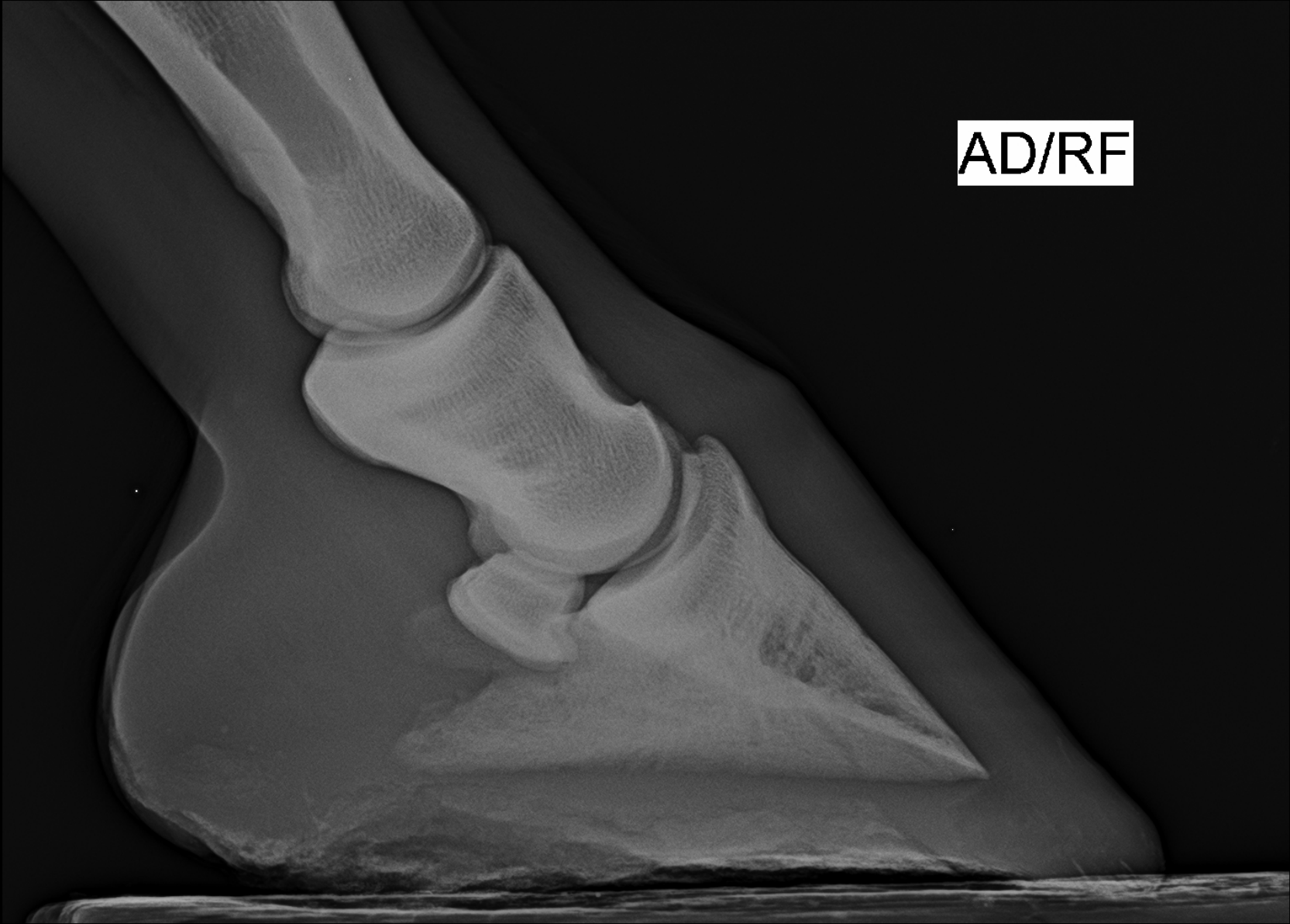

AD/RF

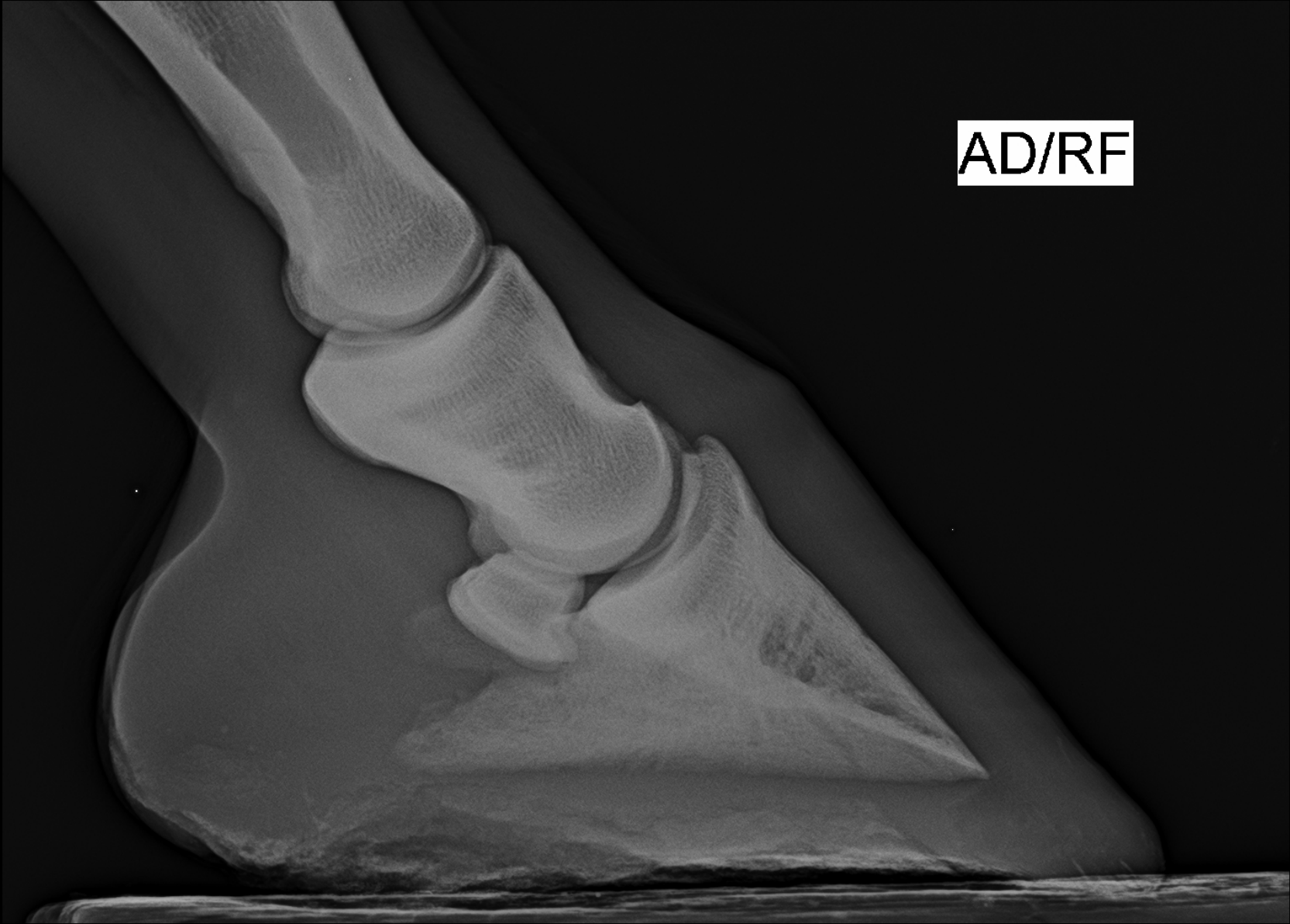

AD/RF

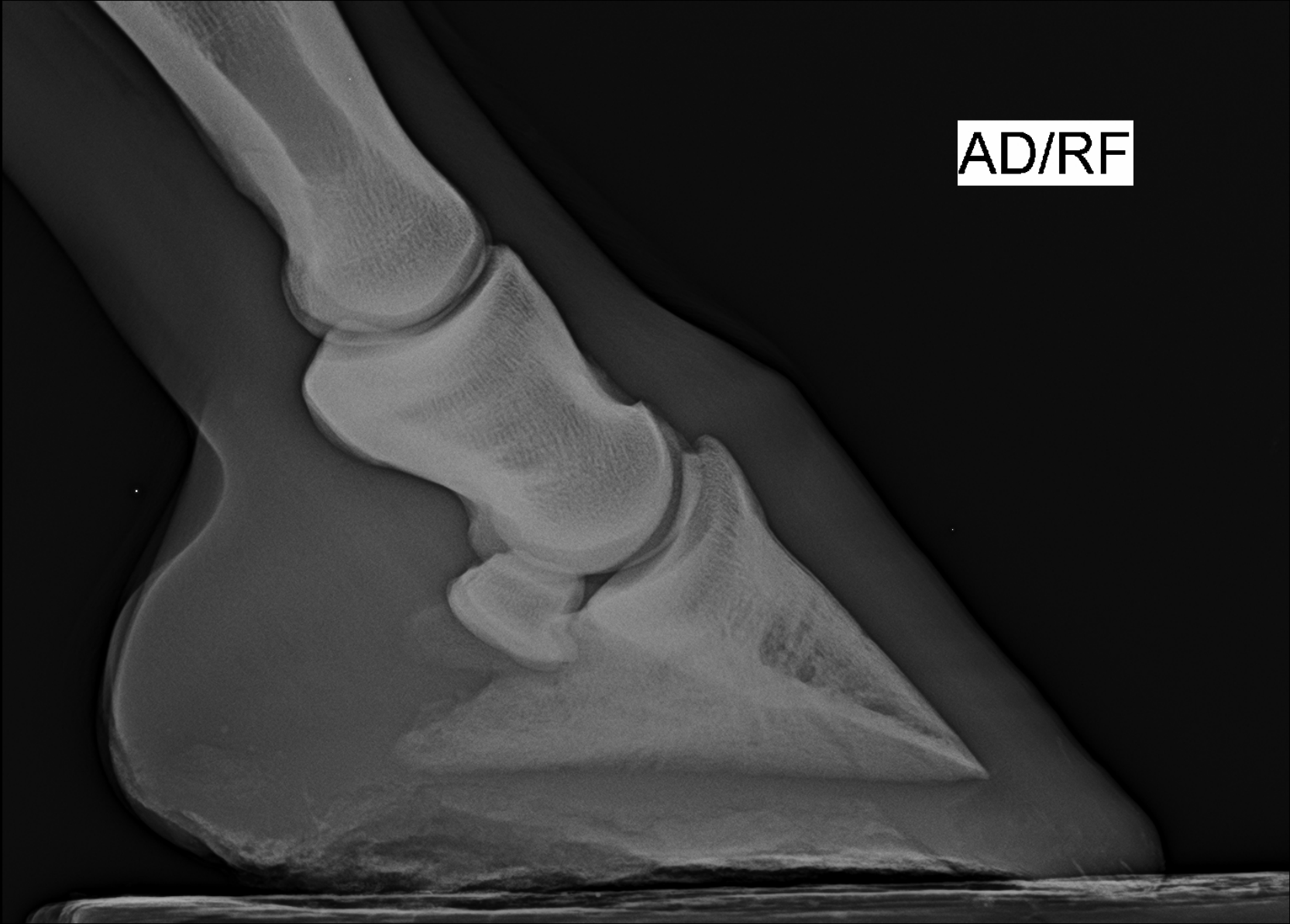

AD/RF

AD/RF



AD/RF

AD/RF

