

EXAMEN RADIOGRAPHIQUE

Nom du cheval : NINIO DE SIJU

Numéro SIRE : 23397456G

<u>Région anatomiques</u>		<u>Score(points)</u>	<u>Commentaires</u>
Pied antérieur droit	Profil	0	
	Face	0	
Pied antérieur gauche	Profil	0	
	Face	0	
Boulet antérieur droit	Profil	0	
	Face	0	
Boulet antérieur gauche	Profil	0	
	Face	0	
Boulet postérieur droit	Profil	0	
	Face	0	
Boulet postérieur gauche	Profil	0	
	Face	0	
Jarret droit	Profil	0	
	Face	0	
Jarret gauche	Profil	0	
	Face	0	
Grasset droit	Profil	0	
	Face	0	
Grasset gauche	Profil	0	
	Face	0	
Dos (4 ans et + uniquement)			

Attributions des points pour les scores radiographiques :

Garde 0 : Pas d'anomalie radiographique significative

Garde 1 : Image radiographique suspecte sans importance clinique

Garde 2 : Image radiographique anormal d'expression clinique peu probable

Garde 3 : Image radiographiques anormale d'expression clinique probable

Les commentaires des clichés radiographiques reflètent l'opinion du vétérinaire. Les acheteurs sont réputés avoir pris l'avis de leur propre vétérinaire avant d'acheter et ne peuvent se prévaloir d'erreur, de défaut d'informations, d'omission ou de divergence d'interprétation entre leur vétérinaire conseil et celui du vendeur pour demande la mise en œuvre de la garantie.

DR VÉTÉRINAIRE PAUL CAMDESORDE
18 CHEMIN DE BATAN
64230 LESCAR
06.67.02.83.14

33615

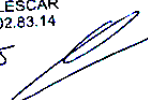

*fait à Lescar
de s pour 26.*

LF

AG/LF

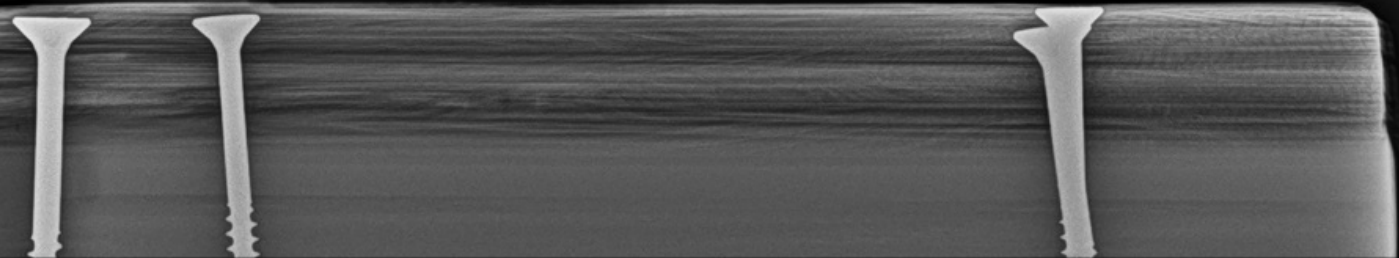





IRF



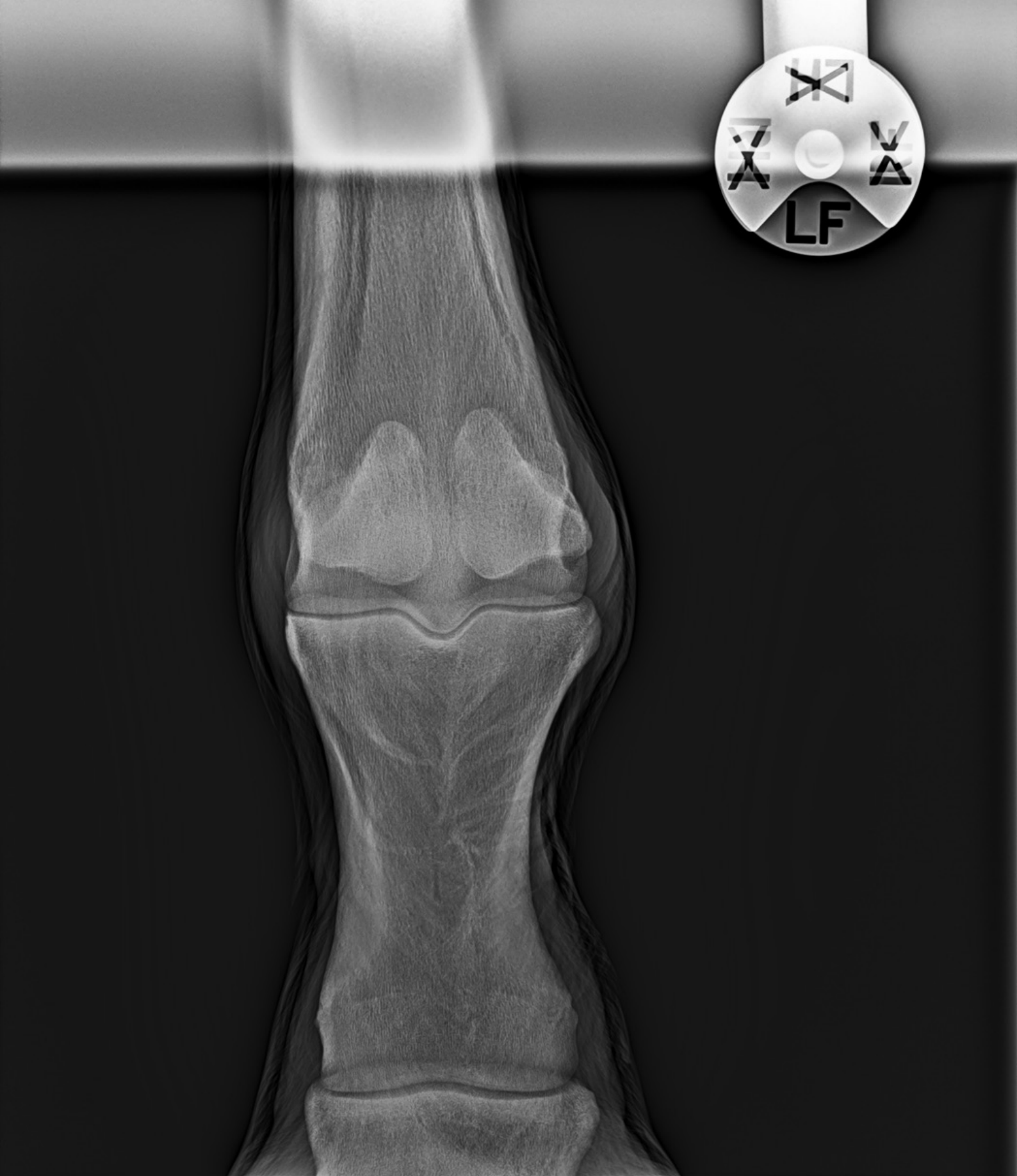













PG/LH



PG/LH

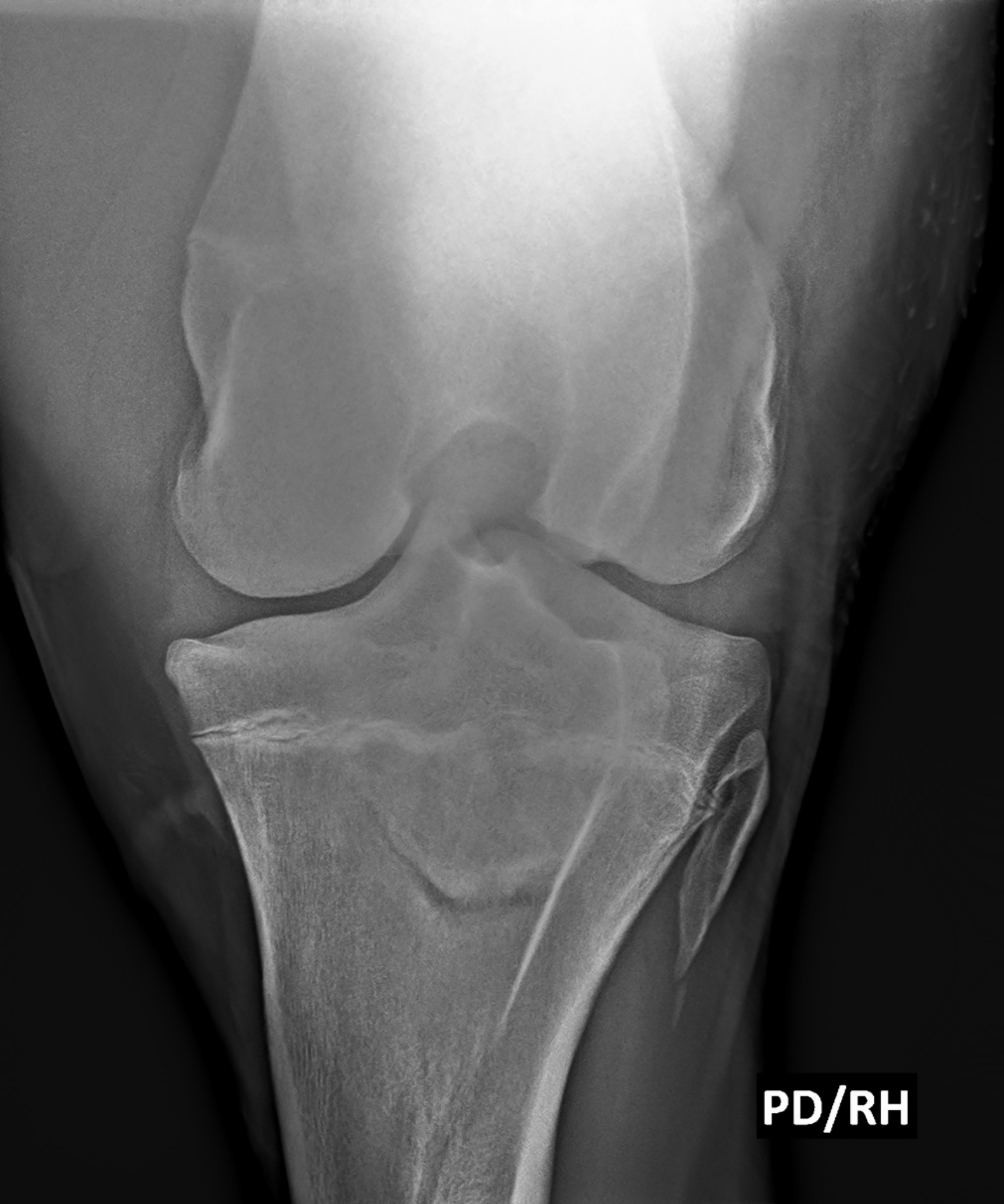

PD/RH



PD/RH





NINIO DE SIJU
BU0000205

1/8/2026 12:00:00 AM







