

CERTIFICAT DE SANTÉ

Nom du cheval: PATCO BOGOTA DE TESS Numéro SIRE: 23363734L Numéro de transpondeur: 250258500313456	DdN: Robe: Noir Taille: 1
<input type="checkbox"/> Femelle <input checked="" type="checkbox"/> Mâle <input type="checkbox"/> Hongre	

<u>Examen Clinique</u>	Bon	Acceptable	Insuffisant	<u>Commentaires</u>
Etat général :	<input checked="" type="checkbox"/>	<input type="checkbox"/>	<input type="checkbox"/>	
Système reproducteur :	<input checked="" type="checkbox"/>	<input type="checkbox"/>	<input type="checkbox"/>	
Examen externe				
Veines jugulaires :	<input checked="" type="checkbox"/>	<input type="checkbox"/>	<input type="checkbox"/>	
Pouls & auscultation cardiaque :	<input checked="" type="checkbox"/>	<input type="checkbox"/>	<input type="checkbox"/>	
Auscultation pulmonaire :	<input checked="" type="checkbox"/>	<input type="checkbox"/>	<input type="checkbox"/>	
Examen Oculaire :	<input checked="" type="checkbox"/>	<input type="checkbox"/>	<input type="checkbox"/>	
Vision, réflexes, ophtalmoscopie				
Peau :	<input checked="" type="checkbox"/>	<input type="checkbox"/>	<input type="checkbox"/>	
Signes de démangeaisons, sarcoïdes, cicatrices...				
Bouche et dents :	<input checked="" type="checkbox"/>	<input type="checkbox"/>	<input type="checkbox"/>	

<u>Conformation</u>	<u>Commentaires</u>
Aplombs :	<input checked="" type="checkbox"/> Normaux <input type="checkbox"/> Panard <input type="checkbox"/> Cagneux
Amyotrophie :	<input type="checkbox"/> Oui <input checked="" type="checkbox"/> Non
Bassin symétrique :	<input type="checkbox"/> Oui <input checked="" type="checkbox"/> Non

<u>Examen de la locomotion</u>	Normal	Anormal	Non évalué	<u>Commentaires</u>
Ligne droite et huit de chiffre au pas :	<input checked="" type="checkbox"/>	<input type="checkbox"/>	<input type="checkbox"/>	
Ligne droite au trot :	<input checked="" type="checkbox"/>	<input type="checkbox"/>	<input type="checkbox"/>	
Cercle sol dur au trot :	<input checked="" type="checkbox"/>	<input type="checkbox"/>	<input type="checkbox"/>	
Cercle sol mou au trot :	<input checked="" type="checkbox"/>	<input type="checkbox"/>	<input type="checkbox"/>	
Cercle sol mou au galop :	<input checked="" type="checkbox"/>	<input type="checkbox"/>	<input type="checkbox"/>	
Tests de flexion actifs	<input type="checkbox"/>	<input type="checkbox"/>	<input checked="" type="checkbox"/>	

<u>Global</u>	
Cheval présentant des signes de maladies :	<input type="checkbox"/> Oui <input checked="" type="checkbox"/> Non
Vaccination à jour :	<input checked="" type="checkbox"/> Grippe <input checked="" type="checkbox"/> Tétanos <input checked="" type="checkbox"/> Rhino

Autres observations :

Fait à **TARBES**

le, **03/06/2020**

DR R. CAMDEBORD
N ORDRE 33615
0667028314

La liste des examens réalisés correspond à un protocole standard recommandé pour la vente, cependant cette liste n'est pas exhaustive.

À la demande des futurs acquéreurs, des examens complémentaires peuvent être réalisés à leur charge.

Cette possibilité offerte aux futures acquéreurs s'applique également pour les 20 clichés radiographiques standards présentés qui peuvent, eux aussi, être complétés par des incidences supplémentaires à la demande et à la charge d'un futur acquéreur.

EXAMEN RADIOGRAPHIQUE

Nom du cheval : NATCHO BOGOTA DE TESS

Numéro SIRE : 23363734L

<u>Région anatomiques</u>		<u>Score(points)</u>	<u>Commentaires</u>
Pied antérieur droit	Profil	0	
	Face	0	
Pied antérieur gauche	Profil	0	
	Face	0	
Boulet antérieur droit	Profil	0	
	Face	0	
Boulet antérieur gauche	Profil	0	
	Face	0	
Boulet postérieur droit	Profil	0	
	Face	0	
Boulet postérieur gauche	Profil	0	
	Face	0	
Jarret droit	Profil	0	
	Face	0	
Jarret gauche	Profil	0	
	Face	0	
Grasset droit	Profil	0	
	Face	0	
Grasset gauche	Profil	0	
	Face	0	
Dos (4 ans et + uniquement)			

Attributions des points pour les scores radiographiques :

Garde 0 : Pas d'anomalie radiographique significative

Garde 1 : Image radiographique suspecte sans importance clinique

Garde 2 : Image radiographique anormal d'expression clinique peu probable

Garde 3 : Image radiographiques anormale d'expression clinique probable

Les commentaires des clichés radiographiques reflètent l'opinion du vétérinaire. Les acheteurs sont réputés avoir pris l'avis de leur propre vétérinaire avant d'acheter et ne peuvent se prévaloir d'erreur, de défaut d'informations, d'omission ou de divergence d'interprétation entre leur vétérinaire conseil et celui du vendeur pour demande la mise en œuvre de la garantie.

DR VÉTÉRINAIRE PAUL CAMDESORDE
18 CHEMIN DE BATAN
64230 LESCAR
06.67.02.83.14

33615

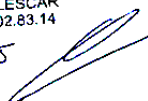

*fait à Lescar
de s pour 26.*









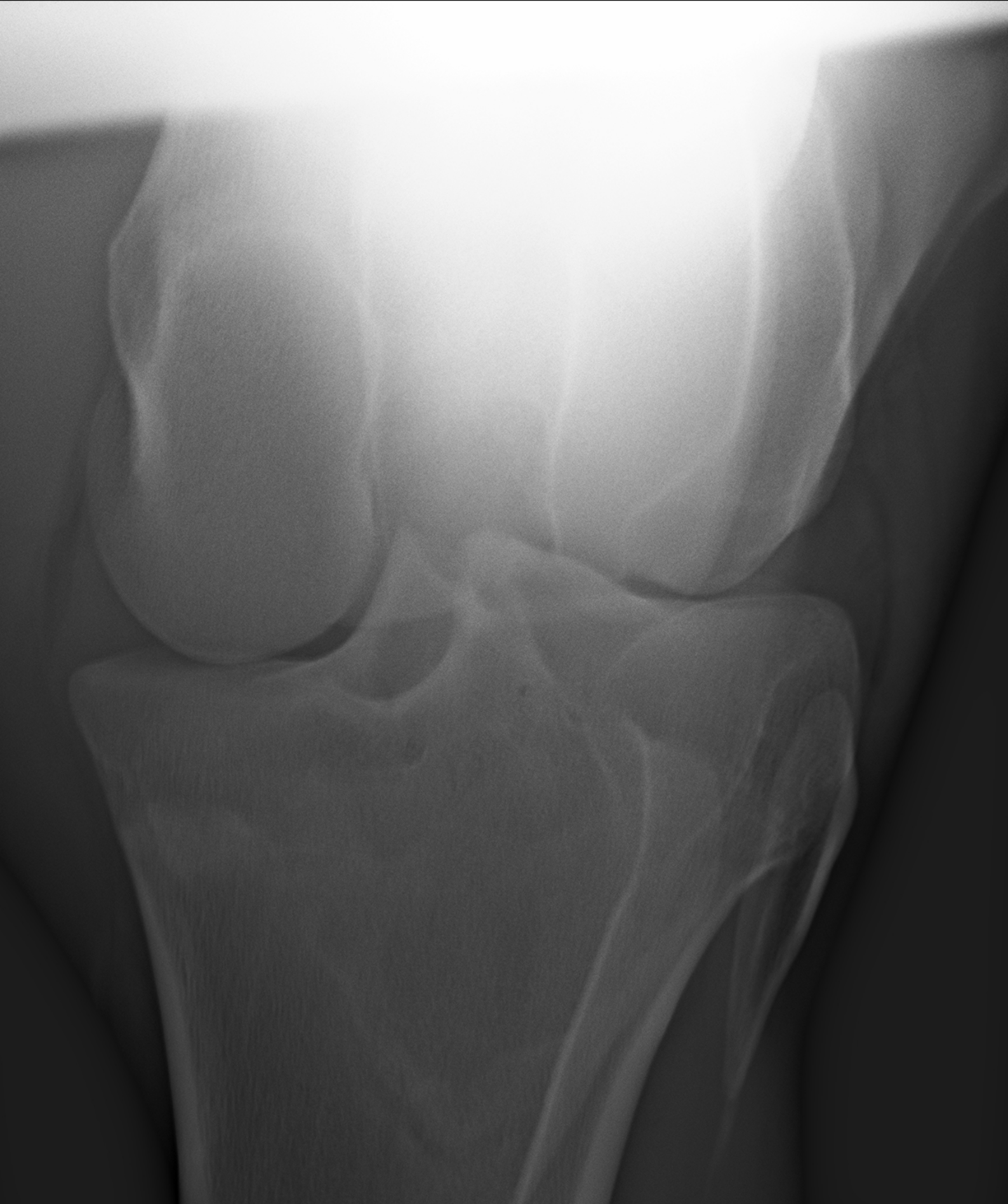

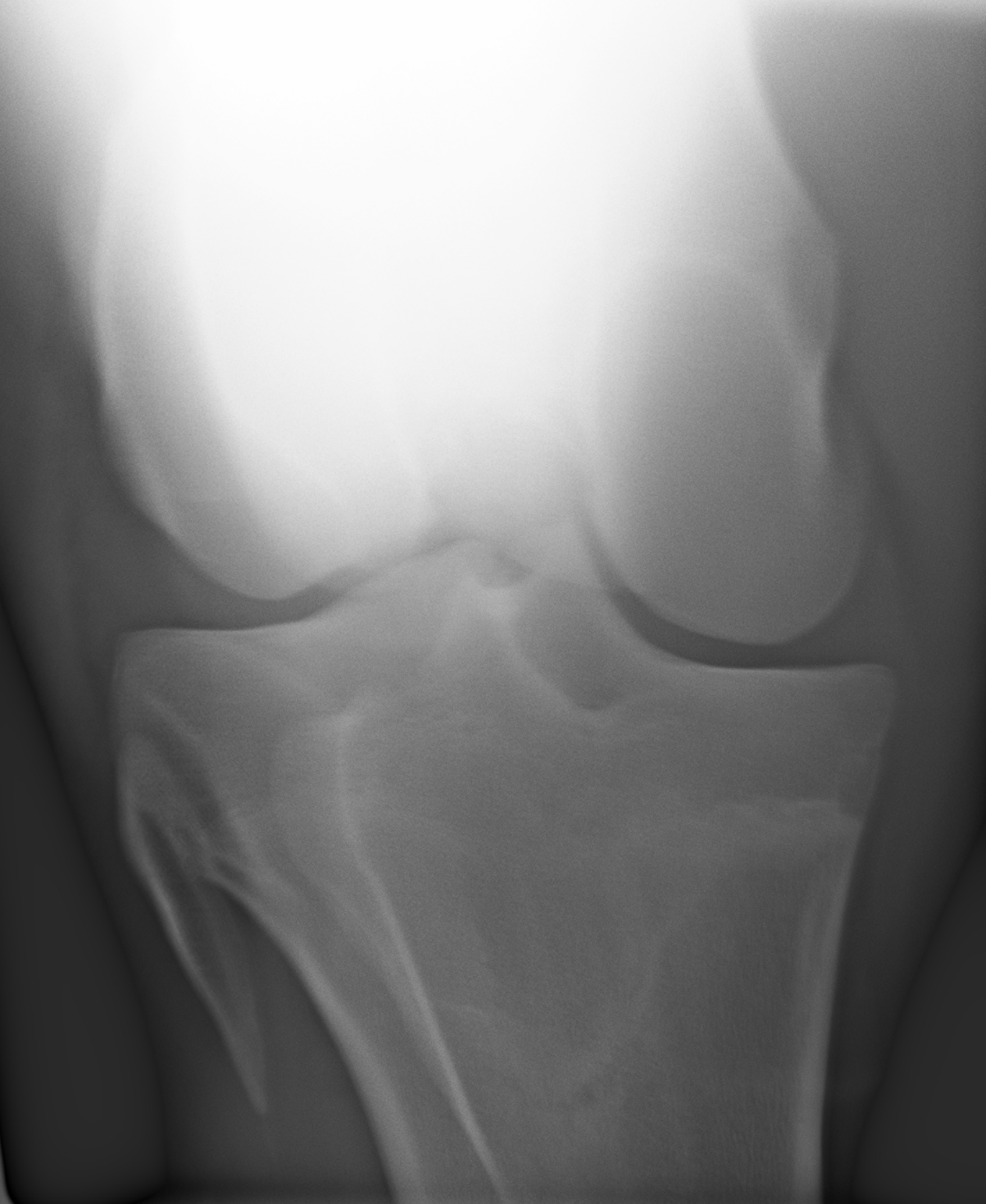







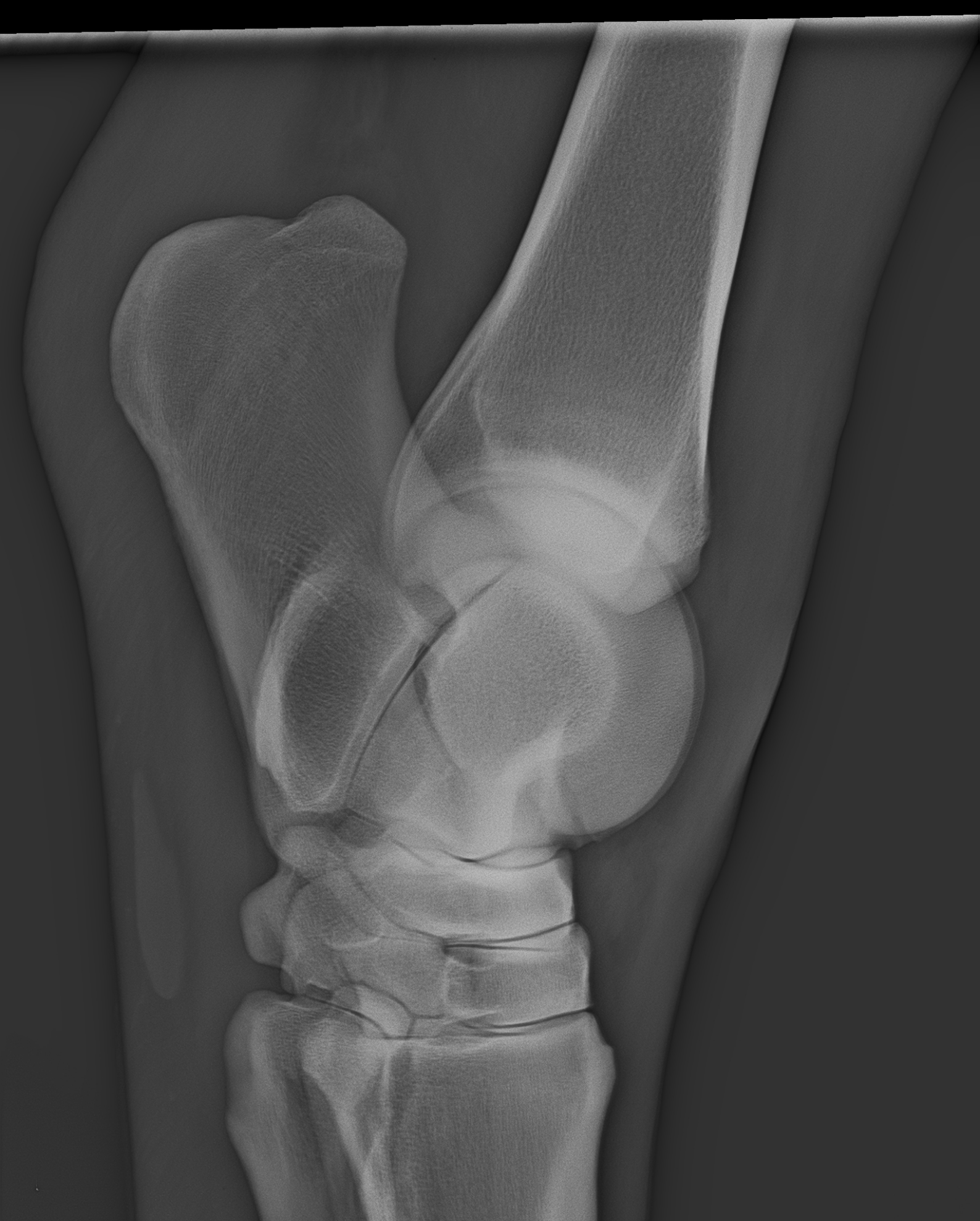



AG/LF

PG/LH

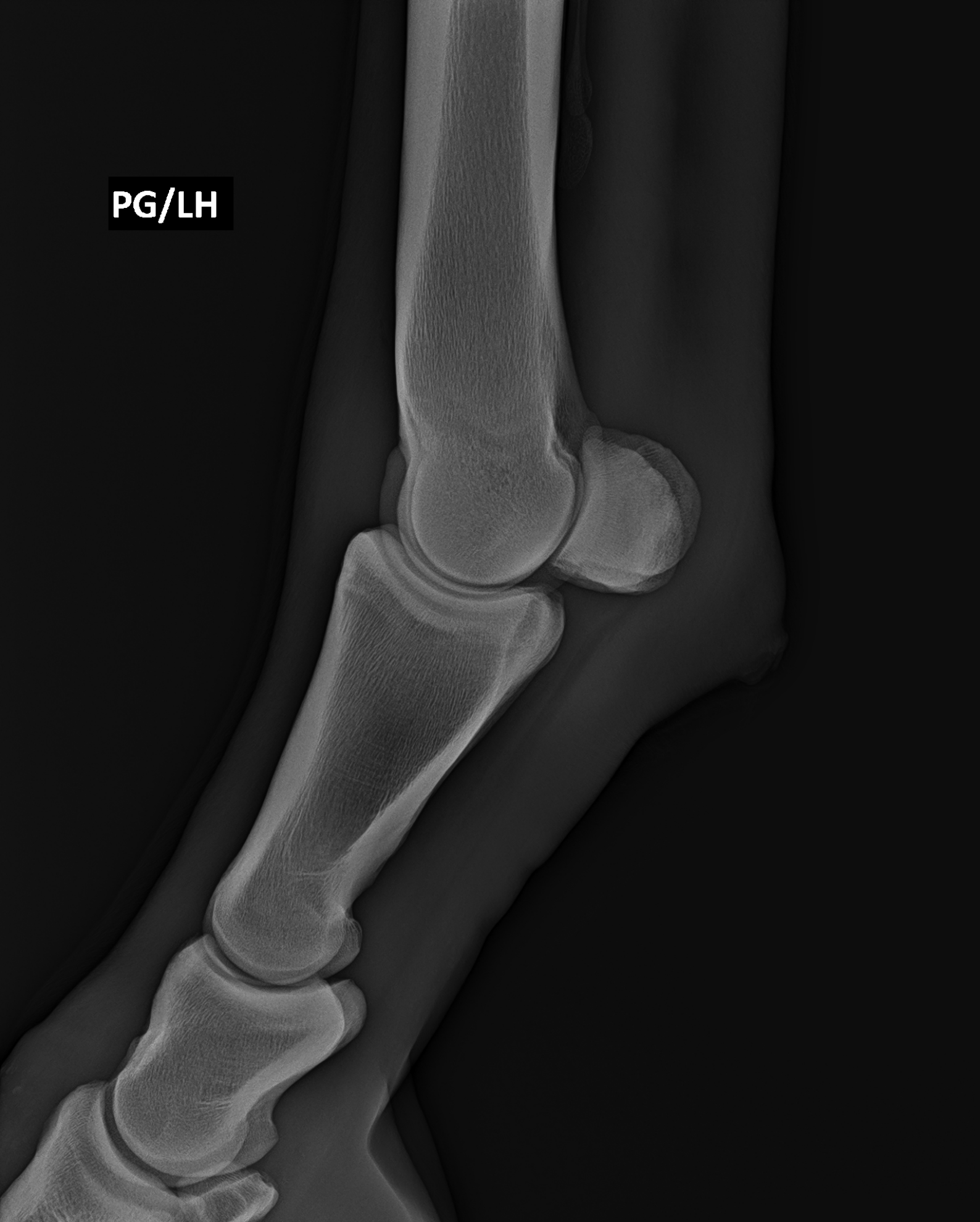

PG/LH



PG/LH

AD/RF





AD/RF

This is an anteroposterior (AP) radiograph of the right foot and ankle. The image shows the distal tibia and fibula at the top, the ankle joint, and the tarsal and metatarsal bones of the foot. The text 'AD/RF' is positioned on the left side of the image, indicating the anatomical orientation. The bones are well-visualized against a dark background.



AD/RF



AG/LF

NATCHO BOGOTA DE TESS
GAILLARDOU

11/3/2025 12:00:00 AM
PIED FACE GAUCHE

AG/LF

AD/RF

PD/RH

AG/LF

