BALSAN ENCHÈRES

CERTIFICAT DE SANTE

Nom du cheval : NAIADE DU MESNILDOT
Numéro SIRE : 23406659D
Numéro de transpondeur : 250258600681317

DdN : 05/08/2023
Robe : Baie foncée
Taille : 1,56 m

☑ **Femelle** ☐ **Mâle** ☐ **Hongre**

Examen Clinique	Bon	Acceptable	Insuffisant	Commentaires
État général :	☑	☐	☐	
Système reproducteur : Examen externe	☑	☐	☐	
Veines jugulaires :	☑	☐	☐	
Pouls & auscultation cardique :	☑	☐	☐	
Auscultation pulmonaire :	☑	☐	☐	
Examen Oculaire : Vision, réflexes, ophtalmoscopie	☑	☐	☐	
Peau : Signes de démangeaisons, sarcoïdes, cicatrices...	☑	☐	☐	

Conformation			Commentaires
Aplombs :	☑ **Normaux**	☐ **Panard** ☐ **Cagneux**	
Amyotrophie :	☐ **Oui**	☑ **Non**	
Bassin symétrique :	☑ **Oui**	☐ **Non**	

Examen de la locomotion	Normal	Anormal	Non évalué	Commentaires
Ligne droite et huit de chiffre au pas :	☑	☐	☐	
Ligne droite au trot :	☑	☐	☐	
Cercle sol dur au trot :	☑	☐	☐	
Cercle sol mou au trot :	☑	☐	☐	
Cercle sol mou au galop :	☑	☐	☐	
Tests de flexion actifs :	☑	☐	☐	

Global

Signe de maladies : ☐ **Oui** ☑ **Non**

Vaccination à jour : ☑ **Grippe** ☑ **Tétanos** ☑ **Rhino**

Autres observations :

Fait à Thereval le, 16/11/2026 Dr Hervagault Cynthia



La liste des examens réalisés correspond à un protocole standard recommandé pour la vente aux enchères, cependant cette liste n'est pas exhaustive.
À la demande des futurs acquéreurs, des ***examens complémentaires peuvent être réalisés à leur charge la veille de la vente.***
Cette possibilité offerte aux futurs acquéreurs s'appliquent égament pour les 20 clichés radiographiques standards présentés, eux aussi, complétés par des ***incidences supplémentaires à la demande et à la charge d'un futur acquéreur***

BALSAN ENCHÈRES

HEATH CERTIFICATE

Horse name: NAIADE DU MESNILDOT
SIRE number : 23406659D
Microchip number: 250258600681317

Date of Birth: 08/05/2023
Horse's coat:
Cat. Size: 1,56 m

☑ **Female** ☐ **Male** ☐ **Gelding**

Clinique examination	**Favorable**	**Satisfied**	**Guard**	**Comments**
General body condition:	☑	☐	☐	
Reproductive system: External examination	☑	☐	☐	
Veins and arteris:	☑	☐	☐	
Pulse and cardiac auscultation:	☑	☐	☐	
Pulmonary auscultation:	☑	☐	☐	
Ophtalmic examination: Vision, reflex, ophtalmoscopy	☑	☐	☐	
Skin: Signs of itching, sarcoïds, scars...	☑	☐	☐	

Conformation and posture				**Comments**
Limb conformation:	☑ **Normal**	☐ **Toed out**	☐ **Toed in**	
Amyotrophy:	☐ **Yes**		☑ **No**	
Symmetric pelvis:	☑ **Yes**		☐ **No**	

Locomotion examination	**Normal**	**Abnormal**	**Not evaluated**	**Comments**
Straight and figure of eight walk:	☑	☐	☐	
Straight line trot:	☑	☐	☐	
Circle hard ground trot:	☑	☐	☐	
Circle soft ground trot:	☑	☐	☐	
Circle soft ground galop:	☑	☐	☐	
Active flexion tests:	☑	☐	☐	

Global

Signs of illness:	☐ **Yes**		☑ **No**
Vaccination:	☑ **influenza**	☑ **Tetanos**	☑ **EHV**

Others observations :

Certified at Thereval the, 11/16/2026 Dr Hervagault Cynthia



The examinations list carried out corresponds to a standard protocol recommended for auctions, but this list is not, however, exhaustive.
At the request of future buyers, ***additional examinations may be carried out at their expense the day before the sale.***
This possibility offered to future purchasers also applies to the 20 standard X-rays presented which may also be supplemented by ***additional incidences at the request and at the expense of a future purchaser***

Compte rendu de bilan radiographique

NAIADE DU MESNILDOT

DATE	24 septembre 2026
SIRE	23 406 659 D
TRANSPONDEUR	250 259 600 681 317

		GAUCHE	DROIT
ANTERIEURS	Pied face	2 à 3 fossettes synoviales sur le bord distal de l'os naviculaire	1 à 2 fossettes synoviales sur le bord distal de l'os naviculaire
	Pied profil	ALS	ALS
	Boulet profil + face	ALS	ALS

		GAUCHE	DROIT
POSTERIEURS	Boulet profil + face	ALS	ALS
	Jarret profil + face	ALS	Discret remodelage tarso-metatarsien III
	Grasset profil + face	ALS	ALS

CONCLUSION

Bilan Radiographique présentant quelques anomalies fréquemment rencontrées, coeur et yeux OK
Pronostic sportif favorable

CYNTHIA MILLON VETERINAIRE


Propriétaire: HERVIEU
Animal: NAIADE DU MESNILDOT
23406659D
250259600681317
Date: 24-Sep-2026 11:51:40
LF Foot Lateral


Propriétaire: HERVIEU
Animal: NAIADE DU MESNILDOT
23406659D
250259600681317
Date: 24-Sep-2026 11:52:57
LF Foot 60 Deg DP P3


Propriétaire: HERVIEU
Animal: NAIADE DU MESNILDOT
23406659D
250259600681317
Date: 24-Sep-2026 11:53:45
LF Fetlock Lateral


Propriétaire: HERVIEU
Animal: NAIADE DU MESNILDOT
23406659D
250259600681317
Date: 24-Sep-2026 11:54:14
LF Fetlock DP




Propriétaire: HERVIEU
Animal: NAIADE DU MESNILDOT
23406659D
250259600681317
Date: 24-Sep-2026 11:55:37
LH Fetlock Lateral


Propriétaire: HERVIEU
Animal: NAIADE DU MESNILDOT
23406659D
250259600681317
Date: 24-Sep-2026 11:56:07
RH Fetlock DP

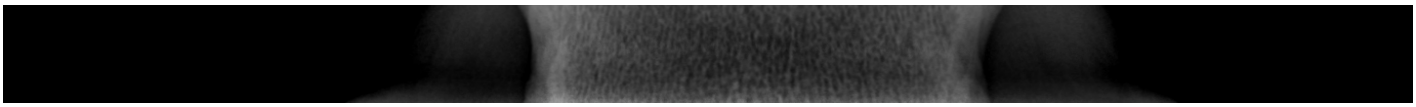


Propriétaire: HERVIEU
Animal: NAIADE DU MESNILDOT
23406659D
250259600681317
Date: 24-Sep-2026 11:56:33
LH Hock Lateral


Propriétaire: HERVIEU
Animal: NAIADE DU MESNILDOT
23406659D
250259600681317
Date: 24-Sep-2026 11:56:53
LH Hock DP

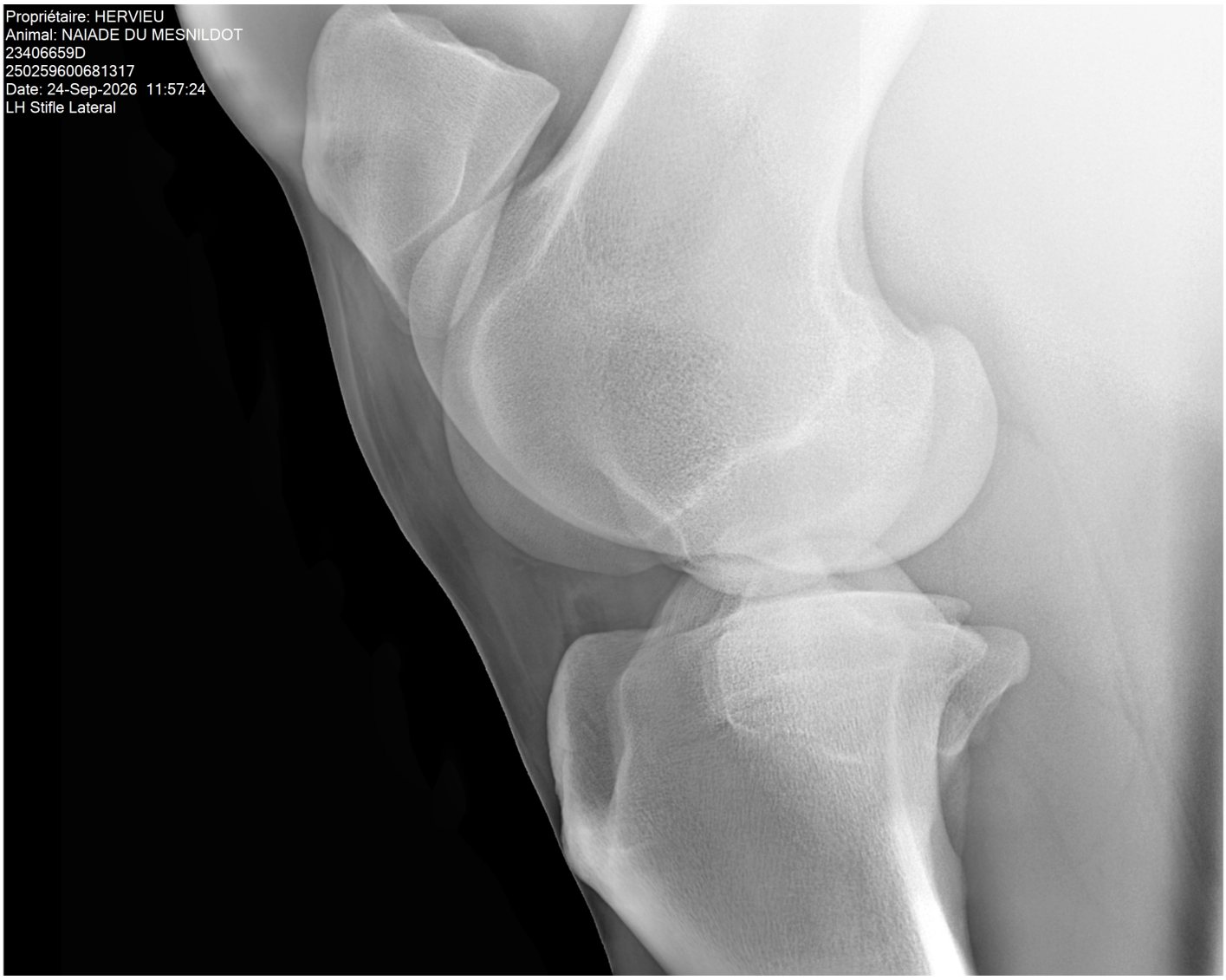
Propriétaire: HERVIEU
Animal: NAIADE DU MESNILDOT
23406659D
250259600681317
Date: 24-Sep-2026 11:57:24
LH Stifle Lateral

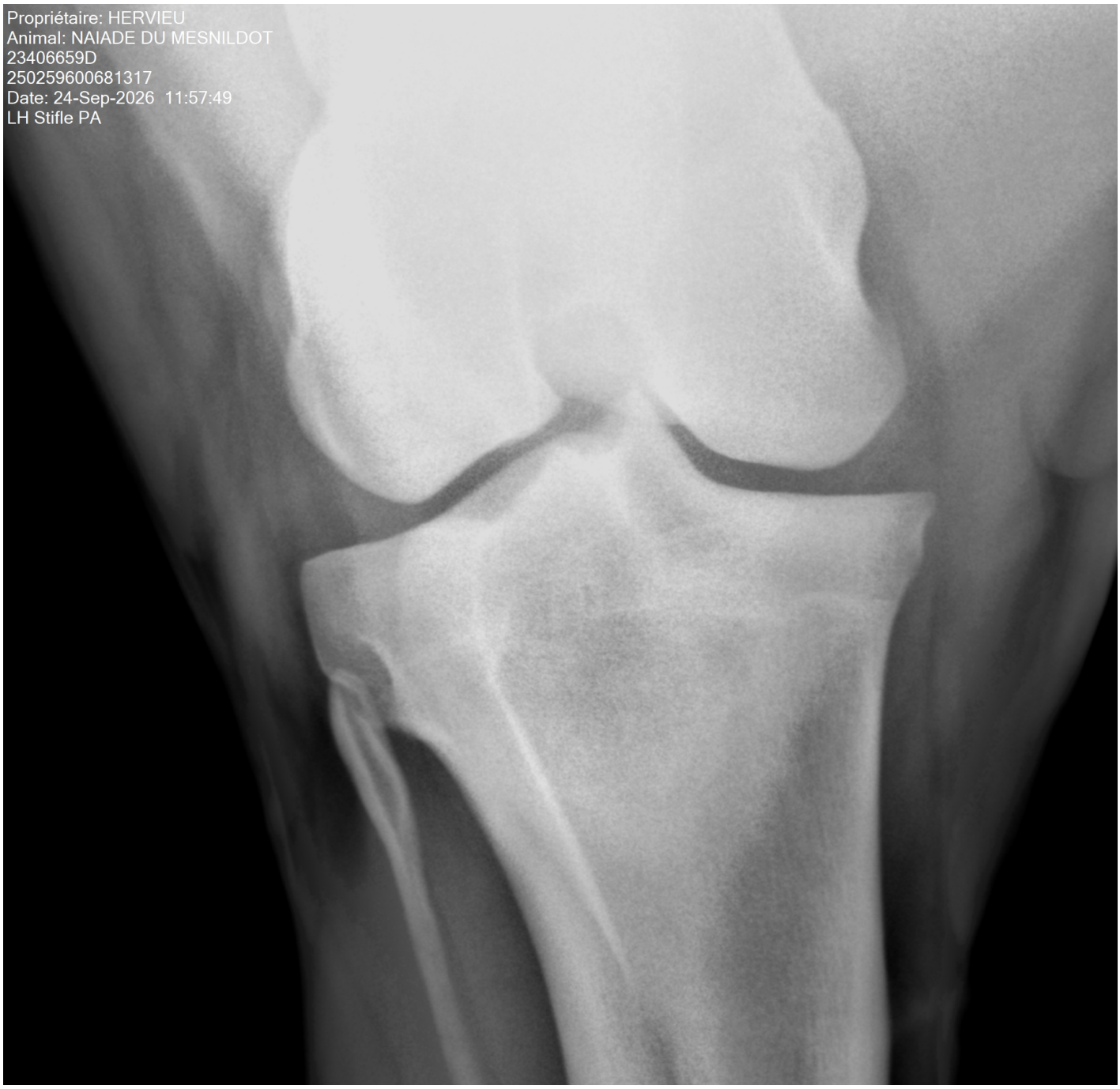
Propriétaire: HERVIEU
Animal: NAIADE DU MESNILDOT
23406659D
250259600681317
Date: 24-Sep-2026 11:57:49
LH Stifle PA

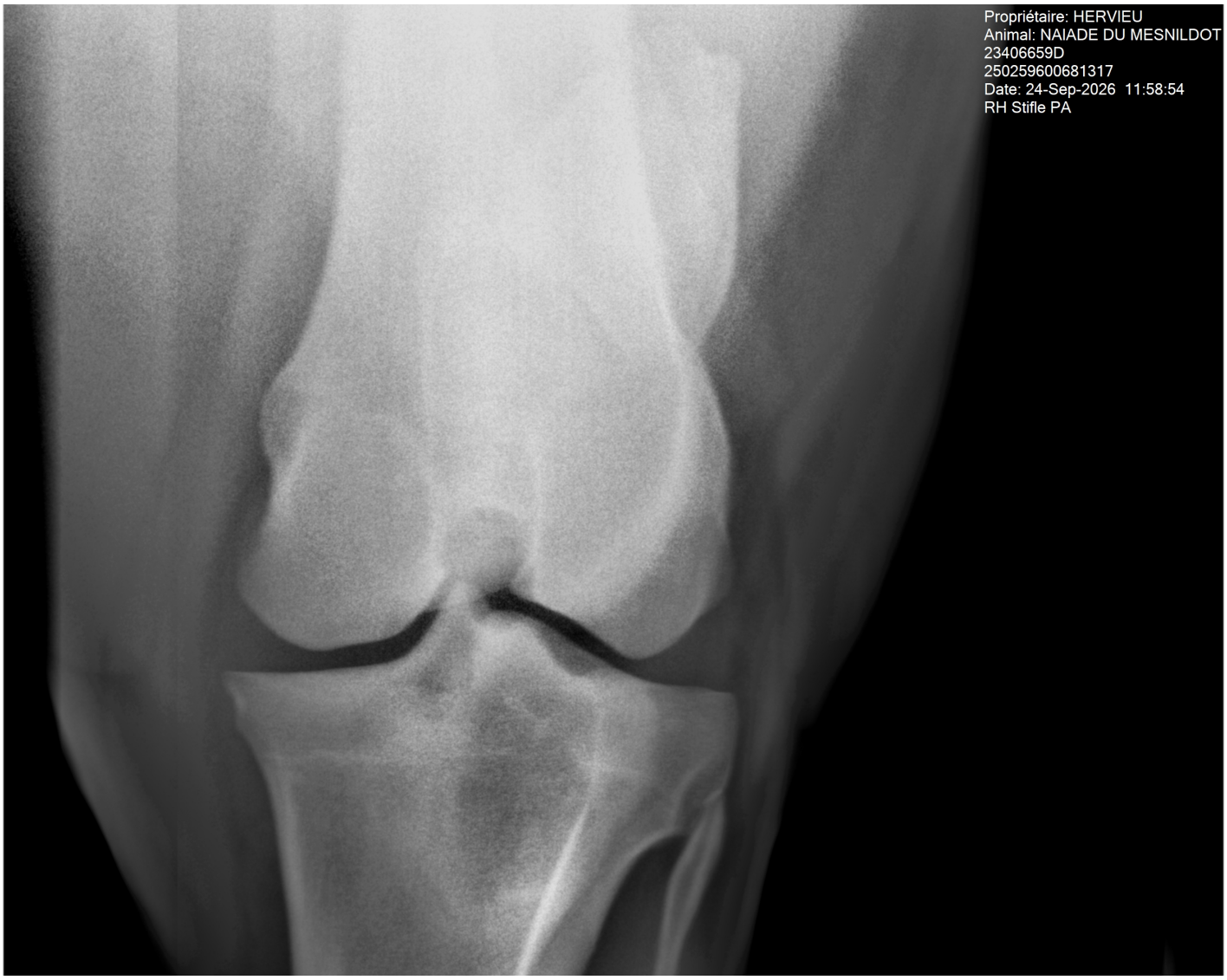
Propriétaire: HERVIEU
Animal: NAIADE DU MESNILDOT
23406659D
250259600681317
Date: 24-Sep-2026 11:58:54
RH Stifle PA


Propriétaire: HERVIEU
Animal: NAIADE DU MESNILDOT
23406659D
250259600681317
Date: 24-Sep-2026 11:59:44
RH Stifle Lateral

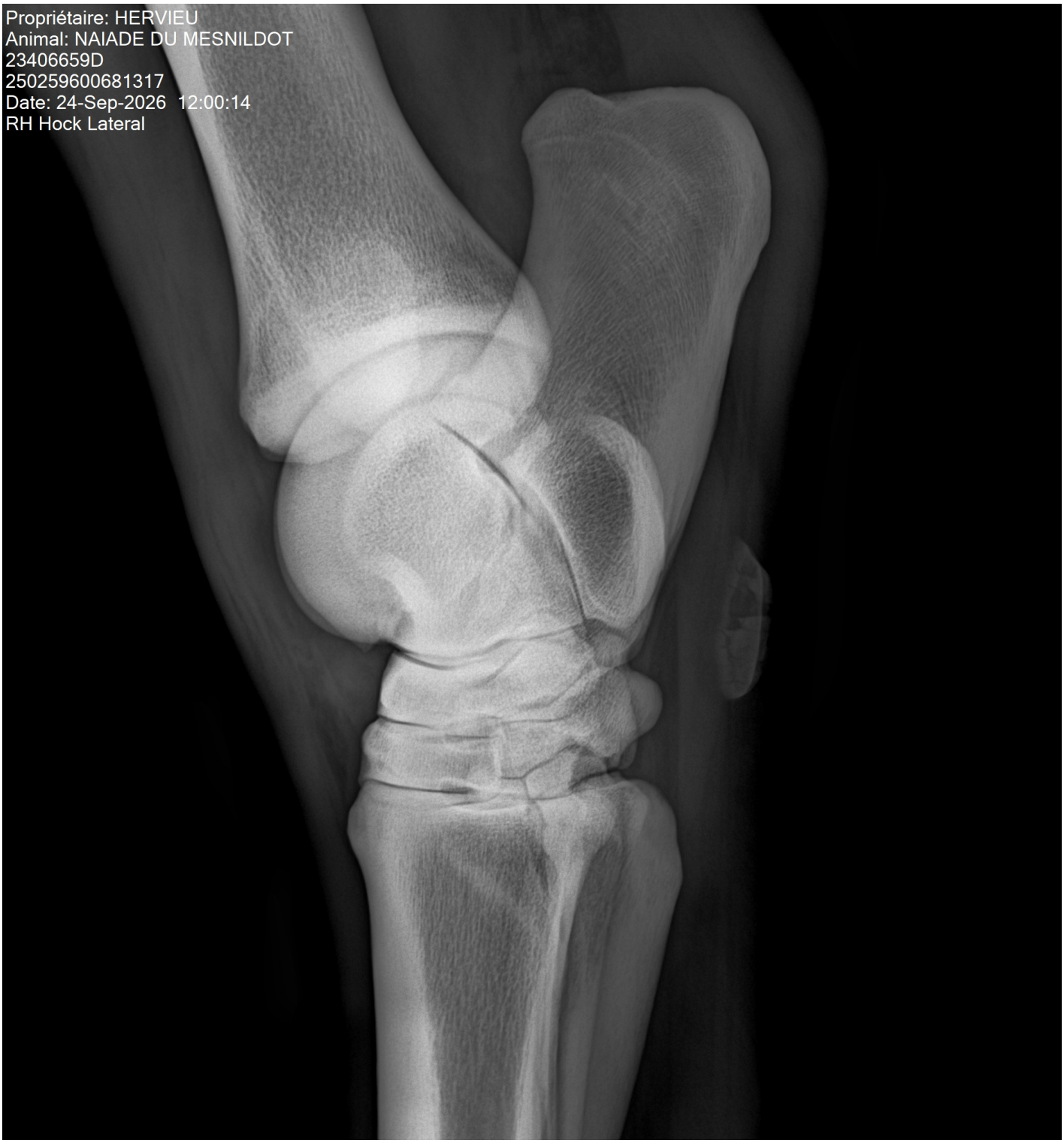
Propriétaire: HERVIEU
Animal: NAIADE DU MESNILDOT
23406659D
250259600681317
Date: 24-Sep-2026 12:00:14
RH Hock Lateral


Propriétaire: HERVIEU
Animal: NAIADE DU MESNILDOT
23406659D
250259600681317
Date: 24-Sep-2026 12:00:37
RH Hock DP


Propriétaire: HERVIEU
Animal: NAIADE DU MESNILDOT
23406659D
250259600681317
Date: 24-Sep-2026 12:01:10
RH Fetlock Lateral

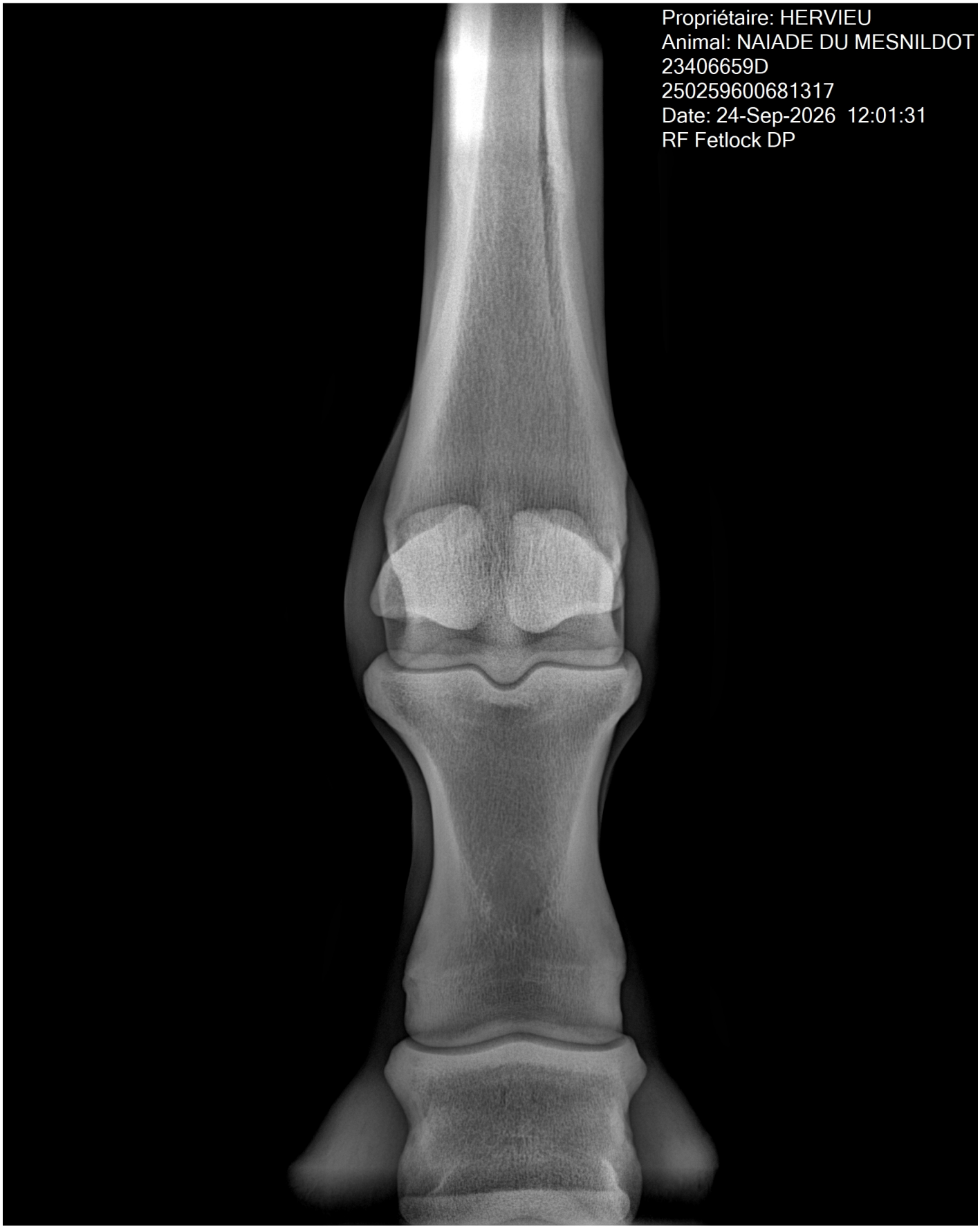
Propriétaire: HERVIEU
Animal: NAIADE DU MESNILDOT
23406659D
250259600681317
Date: 24-Sep-2026 12:01:31
RF Fetlock DP


Propriétaire: HERVIEU
Animal: NAIADE DU MESNILDOT
23406659D
250259600681317
Date: 24-Sep-2026 12:02:03
RF Fetlock Lateral

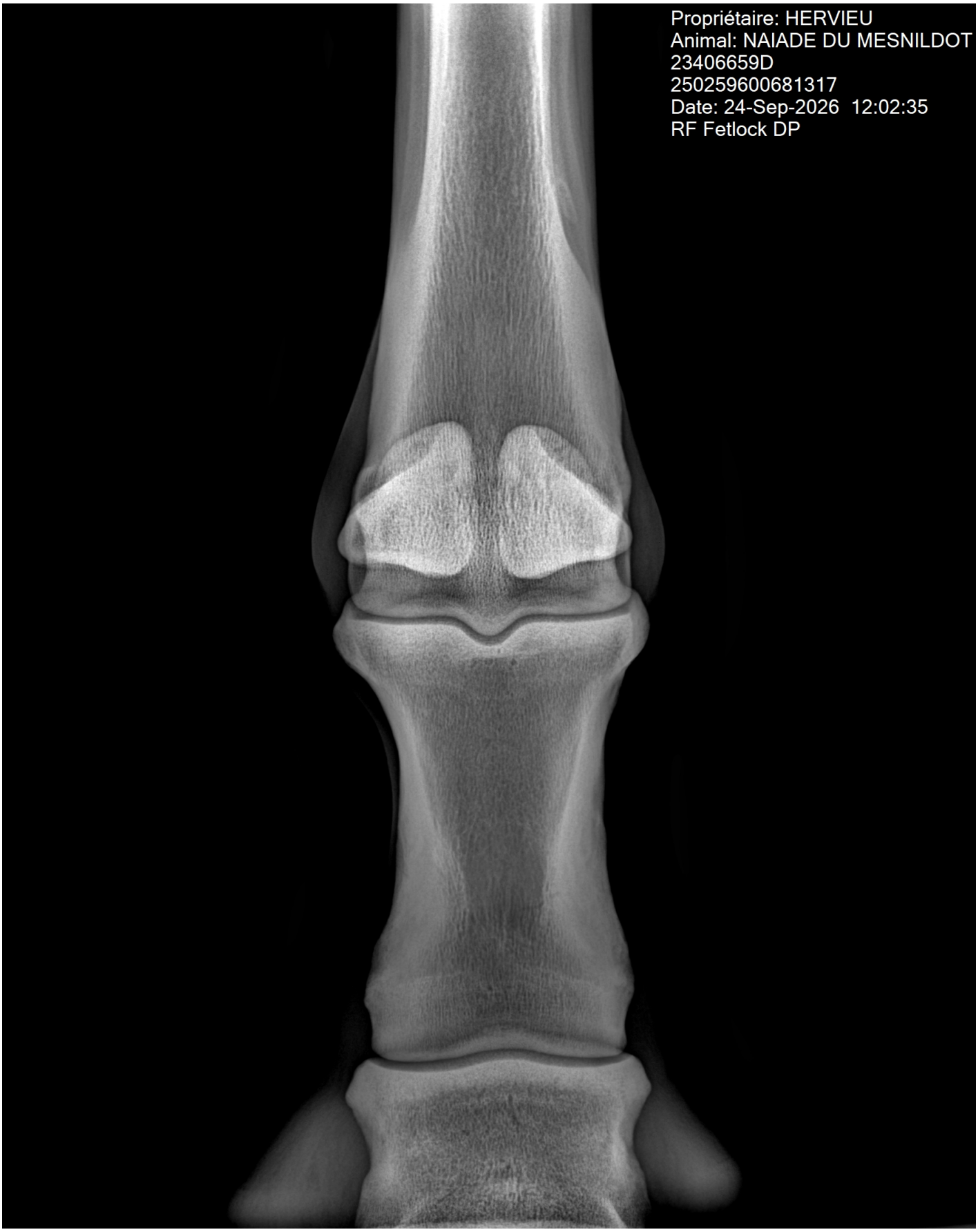
Propriétaire: HERVIEU
Animal: NAIADE DU MESNILDOT
23406659D
250259600681317
Date: 24-Sep-2026 12:02:35
RF Fetlock DP


Pra[illegible]re: HERVIEU
Anim[illegible]NAIADE DU MESNILDOT
234[illegible]59D
250[illegible]9600681317
D[illegible]e: 24-Sep-2026 12:03:09
[illegible] Foot Lateral


Propriétaire: HERVIEU
Animal: NAIADE DU MESNILDOT
23406659D
250259600681317
Date: 24-Sep-2026 12:04:10
RF Foot 60 Deg DP P3