

CERTIFICAT DE SANTÉ

Nom du cheval: MAVERICK Numéro SIRE: 22 233 950 M Numéro de transpondeur :	DdN : Robe: Blai Taille: 1,60m
<input type="checkbox"/> Femelle <input type="checkbox"/> Mâle <input checked="" type="checkbox"/> Hongre	

<u>Examen Clinique</u>	Bon	Acceptable	Insuffisant	<u>Commentaires</u>
Etat général :	<input checked="" type="checkbox"/>	<input type="checkbox"/>	<input type="checkbox"/>	Hongre
Système reproducteur :	<input type="checkbox"/>	<input type="checkbox"/>	<input type="checkbox"/>	
Examen externe				
Veines jugulaires :	<input checked="" type="checkbox"/>	<input type="checkbox"/>	<input type="checkbox"/>	
Pouls & auscultation cardiaque :	<input checked="" type="checkbox"/>	<input type="checkbox"/>	<input type="checkbox"/>	
Auscultation pulmonaire :	<input checked="" type="checkbox"/>	<input type="checkbox"/>	<input type="checkbox"/>	
Examen Oculaire :	<input checked="" type="checkbox"/>	<input type="checkbox"/>	<input type="checkbox"/>	
Vision, réflexes, ophthalmoscopie				
Peau :	<input checked="" type="checkbox"/>	<input type="checkbox"/>	<input type="checkbox"/>	
Signes de démangeaisons, sarcoides, cicatrices...				
Bouche et dents :	<input checked="" type="checkbox"/>	<input type="checkbox"/>	<input type="checkbox"/>	

<u>Conformation</u>	<u>Commentaires</u>			
Aplombs :	<input checked="" type="checkbox"/> Normaux	<input type="checkbox"/> Panard	<input type="checkbox"/> Cagneux	
Amyotrophie :	<input type="checkbox"/> Oui		<input checked="" type="checkbox"/> Non	
Bassin symétrique :	<input checked="" type="checkbox"/> Oui		<input type="checkbox"/> Non	

<u>Examen de la locomotion</u>	Normal	Anormal	Non évalué	<u>Commentaires</u>
Ligne droite et huit de chiffre au pas :	<input checked="" type="checkbox"/>	<input type="checkbox"/>	<input type="checkbox"/>	
Ligne droite au trot :	<input checked="" type="checkbox"/>	<input type="checkbox"/>	<input type="checkbox"/>	
Cercle sol dur au trot :	<input checked="" type="checkbox"/>	<input type="checkbox"/>	<input type="checkbox"/>	
Cercle sol mou au trot :	<input checked="" type="checkbox"/>	<input type="checkbox"/>	<input type="checkbox"/>	
Cercle sol mou au galop :	<input checked="" type="checkbox"/>	<input type="checkbox"/>	<input type="checkbox"/>	
Tests de flexion actifs	<input checked="" type="checkbox"/>	<input type="checkbox"/>	<input type="checkbox"/>	

<u>Global</u>	<u>Commentaires</u>			
Cheval présentant des signes de maladies :	<input type="checkbox"/> Oui	<input checked="" type="checkbox"/> Non		
Vaccination à jour :	<input checked="" type="checkbox"/> Grippe	<input checked="" type="checkbox"/> Tétanos	<input type="checkbox"/> Rhino	

Autres observations :

Fait à **Maubeuge** le, **21/05/26**

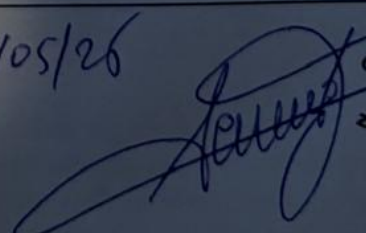
 Cabinet Vétérinaire de Lassale
 Dr Marc SEMIROT N°10313
 ZA de Lassale 32120 MAUVEZIN

La liste des examens réalisés correspond à un protocole standard recommandé pour la vente, cependant cette liste n'est pas exhaustive.

À la demande des futurs acquéreurs, des examens complémentaires peuvent être réalisés à leur charge. Cette possibilité offerte aux futures acquéreurs s'applique également pour les 20 clichés radiographiques standards présentés qui peuvent, eux aussi, être complétés par des incidences supplémentaires à la demande et à la charge d'un futur acquéreur.

EXAMEN RADIOGRAPHIQUE

Nom du cheval : MAVERICK D'EMPORTIER

Numéro SIRE : 22233950M

<u>Région anatomiques</u>		<u>Score(points)</u>	<u>Commentaires</u>
Pied antérieur droit	Profil	0	
	Face	0	
Pied antérieur gauche	Profil	0	
	Face	0	
Boulet antérieur droit	Profil	0	
	Face	0	
Boulet antérieur gauche	Profil	0	
	Face	0	
Boulet postérieur droit	Profil	0	
	Face	0	
Boulet postérieur gauche	Profil	0	
	Face	0	
Jarret droit	Profil	0	
	Face	0	
Jarret gauche	Profil	0	
	Face	0	
Grasset droit	Profil	0	
	Face	0	
Grasset gauche	Profil	0	
	Face	0	
Dos (4 ans et + uniquement)		0	

Attributions des points pour les scores radiographiques :

Garde 0 : Pas d'anomalie radiographique significative

Garde 1 : Image radiographique suspecte sans importance clinique

Garde 2 : Image radiographique anormal d'expression clinique peu probable

Garde 3 : Image radiographiques anormale d'expression clinique probable

Les commentaires des clichés radiographiques reflètent l'opinion du vétérinaire. Les acheteurs sont réputés avoir pris l'avis de leur propre vétérinaire avant d'acheter et ne peuvent se prévaloir d'erreur, de défaut d'informations, d'omission ou de divergence d'interprétation entre leur vétérinaire conseil et celui du vendeur pour demande la mise en œuvre de la garantie.

DR VÉTÉRINAIRE PAUL CAMDESORDE
18 CHEMIN DE BATAN
64230 LESCAR
06.67.02.83.14

33615

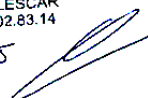

*fait à Lescar
de s pour 26.*

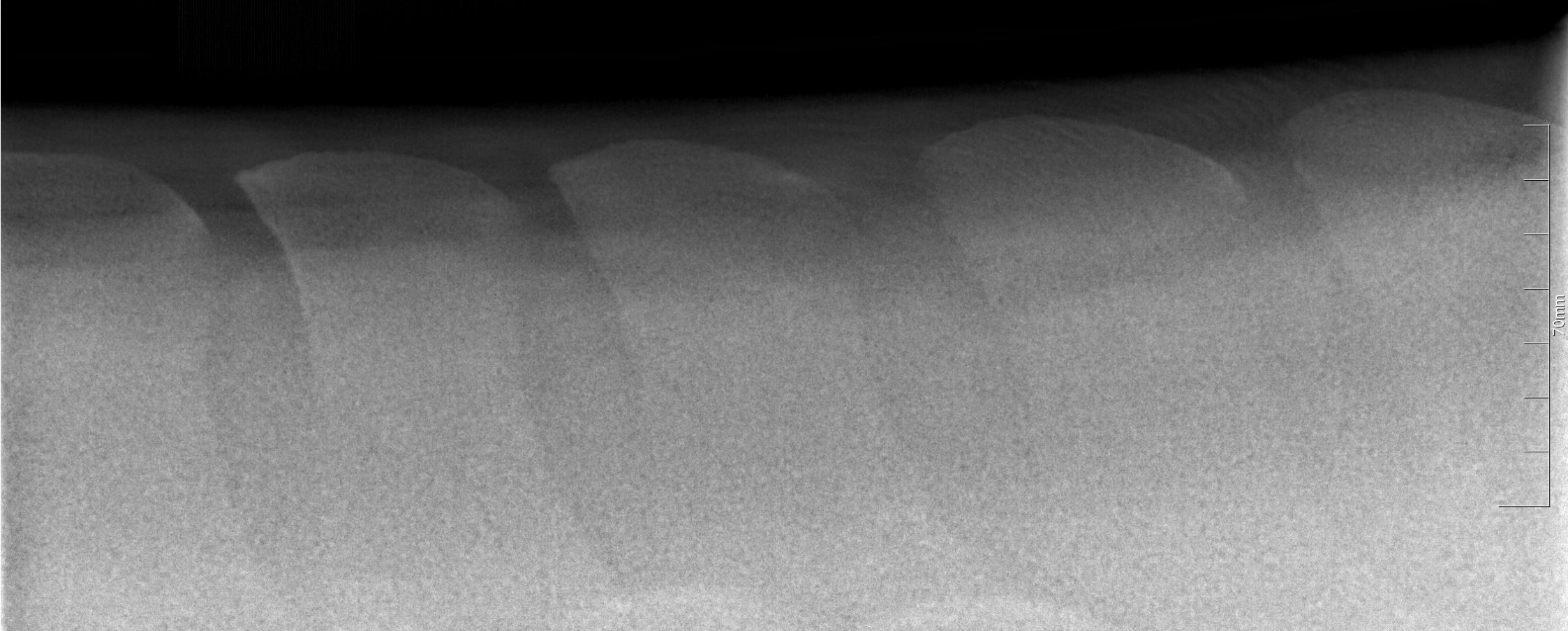

70mm

140mm



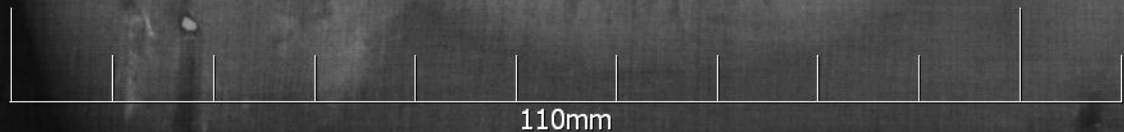
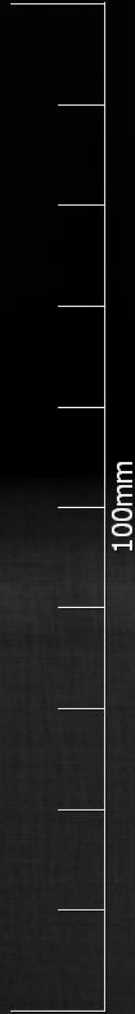



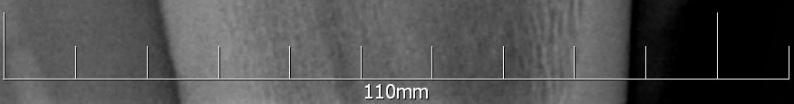

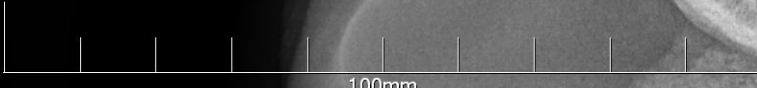
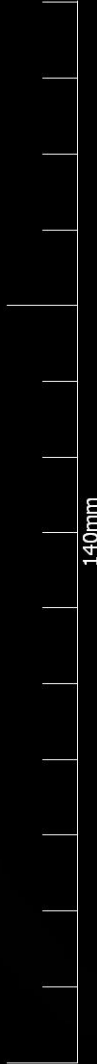



140mm

100mm



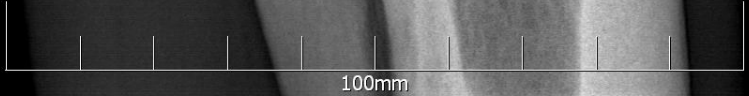
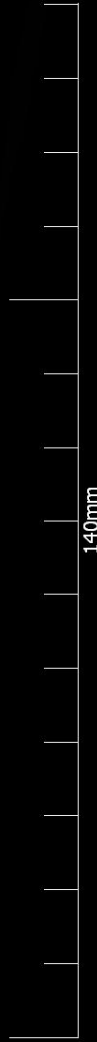





01/01/2000

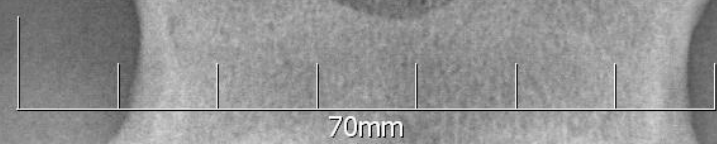



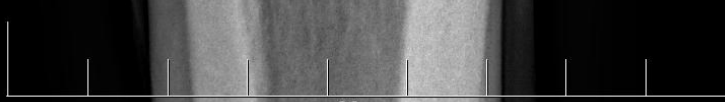
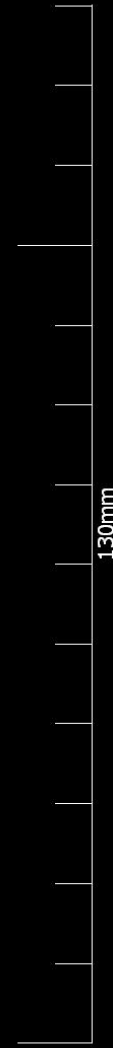





90mm

110mm





