BALSAN ENCHÈRES

# CERTIFICAT DE SANTE

**Nom du cheval :** MARQUISE DU MESNILDOT
**Numéro SIRE :** 22258899T
**Numéro de transpondeur :** 250259600649548

**DdN :** 20/02/2022
**Robe :** Bai
**Taille :** 1,65 m

☑ **Femelle** ☐ **Mâle** ☐ **Hongre**

| Examen Clinique | Bon | Acceptable | Insuffisant | Commentaires |
|---|---|---|---|---|
| **État général :** | ☑ | ☐ | ☐ | Hématome face dorsale boulet PG |
| **Système reproducteur :** Examen externe | ☑ | ☐ | ☐ | |
| **Veines jugulaires :** | ☑ | ☐ | ☐ | |
| **Pouls & auscultation cardique :** | ☑ | ☐ | ☐ | |
| **Auscultation pulmonaire :** | ☑ | ☐ | ☐ | |
| **Examen Oculaire :** Vision, réflexes, ophtalmoscopie | ☑ | ☐ | ☐ | |
| **Peau :** Signes de démangeaisons, sarcoïdes, cicatrices... | ☑ | ☐ | ☐ | |

| Conformation | | | Commentaires |
|---|---|---|---|
| **Aplombs :** | ☑ **Normaux** | ☐ **Panard** ☐ **Cagneux** | |
| **Amyotrophie :** | ☐ **Oui** | ☑ **Non** | |
| **Bassin symétrique :** | ☑ **Oui** | ☐ **Non** | |

| Examen de la locomotion | Normal | Anormal | Non évalué | Commentaires |
|---|---|---|---|---|
| **Ligne droite et huit de chiffre au pas :** | ☑ | ☐ | ☐ | |
| **Ligne droite au trot :** | ☑ | ☐ | ☐ | |
| **Cercle sol dur au trot :** | ☑ | ☐ | ☐ | |
| **Cercle sol mou au trot :** | ☑ | ☐ | ☐ | |
| **Cercle sol mou au galop :** | ☑ | ☐ | ☐ | Légèrement rigide dans sa ligne de dessus |
| **Tests de flexion actifs :** | ☑ | ☐ | ☐ | |

**Global**

| | | | |
|---|---|---|---|
| **Signe de maladies :** | ☐ **Oui** | | ☑ **Non** |
| **Vaccination à jour :** | ☑ **Grippe** | ☑ **Tétanos** | ☑ **Rhino** |

**Autres observations :**

Fait à Thereval le, 16/11/2026 Dr Hervagault Cynthia



*La liste des examens réalisés correspond à un protocole standard recommandé pour la vente aux enchères, cependant cette liste n'est pas exhaustive.*
*À la demande des futurs acquéreurs, des **examens complémentaires peuvent être réalisés à leur charge la veille de la vente.***
*Cette possibilité offerte aux futurs acquéreurs s'appliquent égament pour les 20 clichés radiographiques standards présentés, eux aussi, complétés par des **incidences supplémentaires à la demande et à la charge d'un futur acquéreur***

BALSAN ENCHÈRES

# HEATH CERTIFICATE

**Horse name:** MARQUISE DU MESNILDOT
**SIRE number :** 22258899T
**Microchip number:** 250259600649548

**Date of Birth:** 02/20/2022
**Horse's coat:**
**Cat. Size:** 1,65 m

☑ **Female** ☐ **Male** ☐ **Gelding**

| **Clinique examination** | **Favorable** | **Satisfied** | **Guard** | **Comments** |
|---|---|---|---|---|
| **General body condition:** | ☑ | ☐ | ☐ | |
| **Reproductive system:** External examination | ☑ | ☐ | ☐ | |
| **Veins and arteris:** | ☑ | ☐ | ☐ | |
| **Pulse and cardiac auscultation:** | ☑ | ☐ | ☐ | |
| **Pulmonary auscultation:** | ☑ | ☐ | ☐ | |
| **Ophtalmic examination:** Vision, reflex, ophtalmoscopy | ☑ | ☐ | ☐ | |
| **Skin:** Signs of itching, sarcoïds, scars... | ☑ | ☐ | ☐ | |

| **Conformation and posture** | | | | **Comments** |
|---|---|---|---|---|
| **Limb conformation:** | ☑ **Normal** | ☐ **Toed out** | ☐ **Toed in** | |
| **Amyotrophy:** | ☐ **Yes** | | ☑ **No** | |
| **Symmetric pelvis:** | ☑ **Yes** | | ☐ **No** | |

| **Locomotion examination** | **Normal** | **Abnormal** | **Not evaluated** | **Comments** |
|---|---|---|---|---|
| **Straight and figure of eight walk:** | ☑ | ☐ | ☐ | |
| **Straight line trot:** | ☑ | ☐ | ☐ | |
| **Circle hard ground trot:** | ☑ | ☐ | ☐ | |
| **Circle soft ground trot:** | ☑ | ☐ | ☐ | |
| **Circle soft ground galop:** | ☑ | ☐ | ☐ | |
| **Active flexion tests:** | ☑ | ☐ | ☐ | |

**Global**

| | | | |
|---|---|---|---|
| **Signs of illness:** | ☐ **Yes** | | ☑ **No** |
| **Vaccination:** | ☑ **influenza** | ☑ **Tetanos** | ☑ **EHV** |

**Others observations :**

Certified at Thereval the, 11/16/2026 Dr Hervagault Cynthia



*The examinations list carried out corresponds to a standard protocol recommended for auctions, but this list is not, however, exhaustive.*
*At the request of future buyers,* ***additional examinations may be carried out at their expense the day before the sale.***
*This possibility offered to future purchasers also applies to the 20 standard X-rays presented which may also be supplemented by* ***additional incidences at the request and at the expense of a future purchaser***

# Compte rendu de bilan radiographique

## MARQUISE DU MESNILDOT

| | |
|---|---|
| DATE | 30 septembre 2026 |
| SIRE | 22 258 899 T |
| TRANSPONDEUR | 250 259 600 649 548 |

| | | GAUCHE | DROIT |
|---|---|---|---|
| ANTERIEURS | Pied face | ALS | ALS |
| | Pied profil | ALS | ALS |
| | Boulet profil + face | ALS | ALS |

| | | GAUCHE | DROIT |
|---|---|---|---|
| POSTERIEURS | Boulet profil + face | ALS | ALS |
| | Jarret profil + face | ALS | ALS |
| | Grasset profil + face | ALS | ALS |

## CONCLUSION

Bilan Radiographique sans anomalies, coeur et yeux OK
Pronostic sportif favorable

CYNTHIA MILLON VETERINAIRE


Propriétaire: HERVIEU
Animal: MARQUISE DU MESNILDOT
250259600649548
22258899T
Date: 30-Sep-2026 15:54:06
LF Foot Lateral

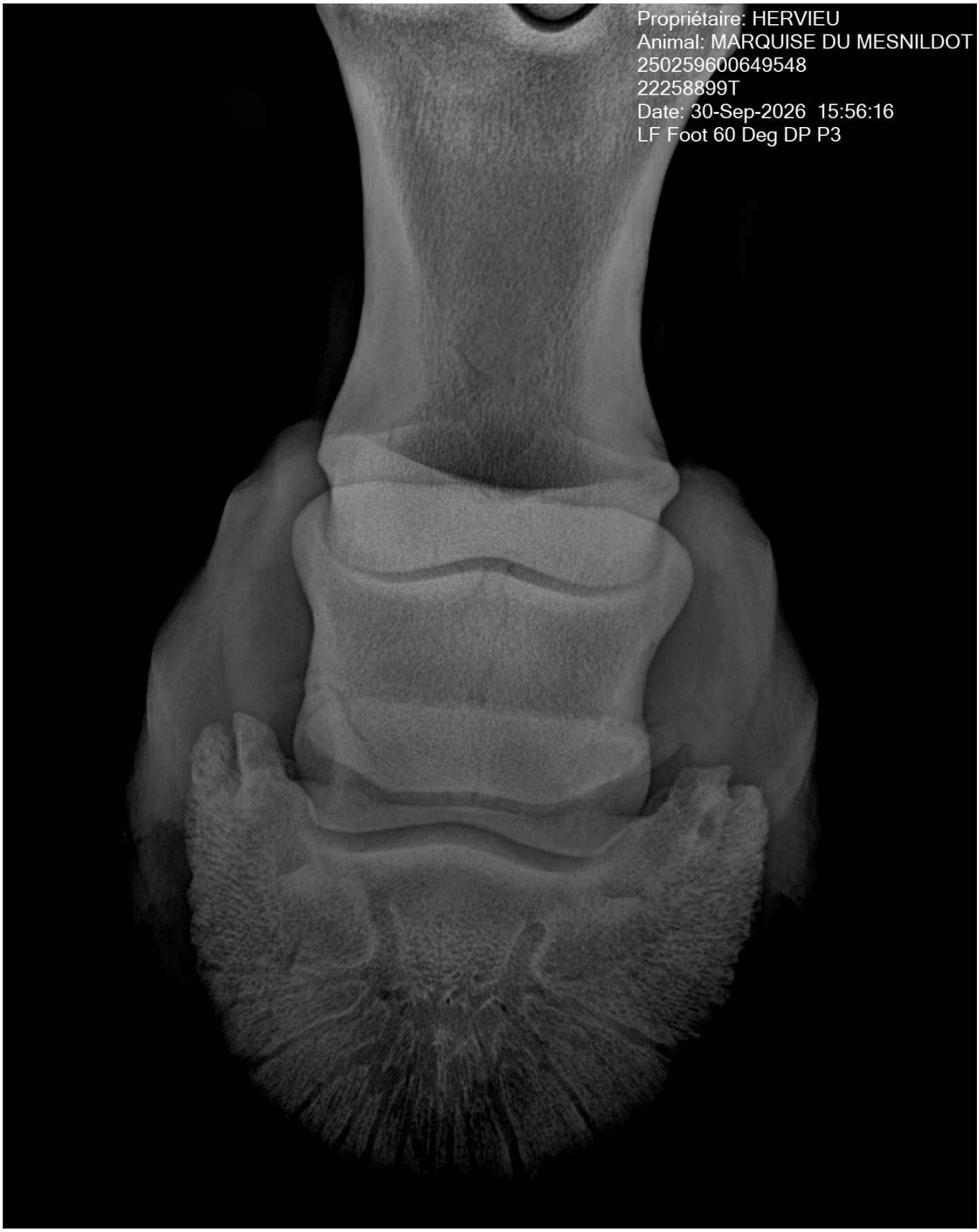
Propriétaire: HERVIEU
Animal: MARQUISE DU MESNILDOT
250259600649548
22258899T
Date: 30-Sep-2026 15:56:16
LF Foot 60 Deg DP P3


Propriétaire: HERVIEU
Animal: MARQUISE DU MESNILDOT
250259600649548
22258899T
Date: 30-Sep-2026 15:57:21
LF Fetlock Lateral


Propriétaire: HERVIEU
Animal: MARQUISE DU MESNILDOT
250259600649548
22258899T
Date: 30-Sep-2026 15:58:16
LF Fetlock DP

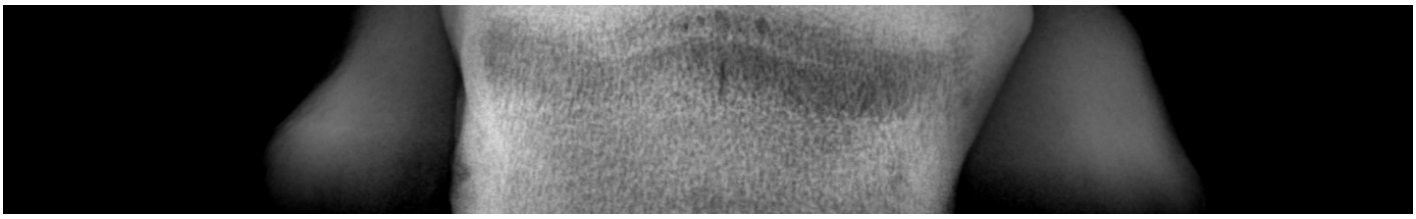


Propriétaire: HERVIEU
Animal: MARQUISE DU MESNILDOT
250259600649548
22258899T
Date: 30-Sep-2026 15:59:06
LH Fetlock Lateral


Propriétaire: HERVIEU
Animal: MARQUISE DU MESNILDO
250259600649548
22258899T
Date: 30-Sep-2026 15:59:28
LH Fetlock DP

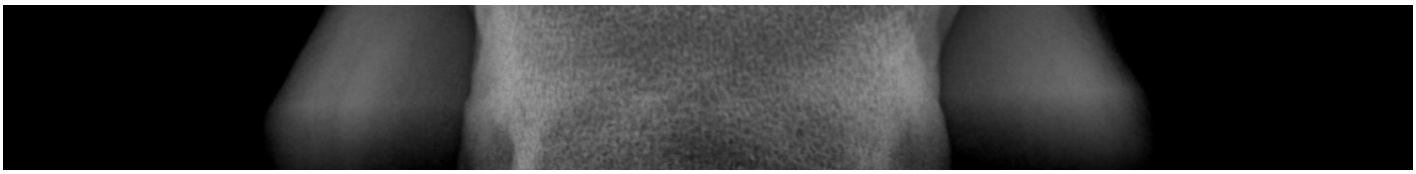


Propriétaire: HERVIEU
Animal: MARQUISE DU MESNILDOT
250259600649548
22258899T
Date: 30-Sep-2026 16:00:50
LH Hock Lateral


Propriétaire: HERVIEU
Animal: MARQUISE DU MESNILDOT
250259600649548
22258899T
Date: 30-Sep-2026 16:01:18
LH Hock DP


Propriétaire: HERVIEU
Animal: MARQUISE DU MESNILDOT
250259600649548
22258899T
Date: 30-Sep-2026 16:01:44
LH Stifle Lateral

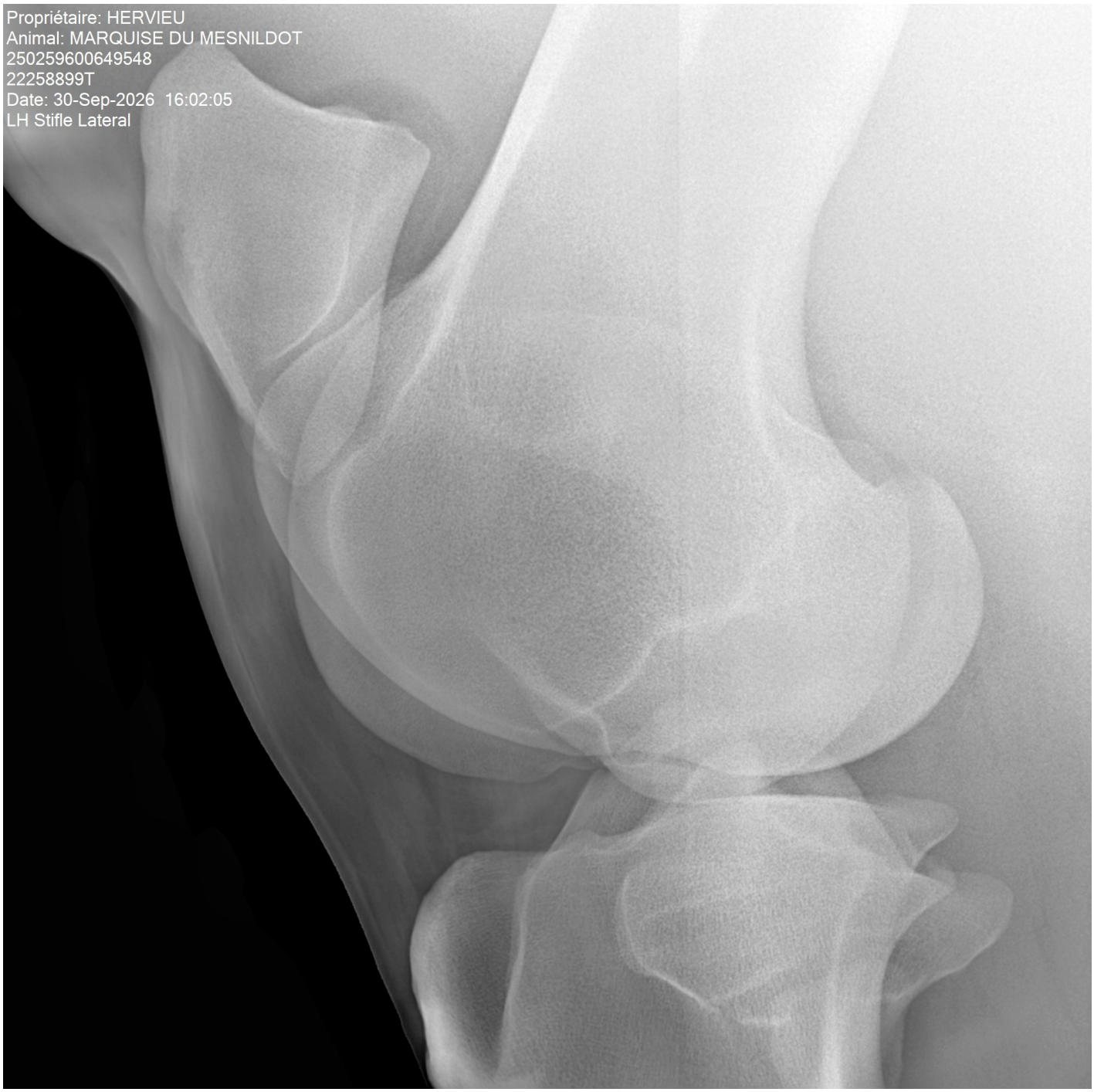
Propriétaire: HERVIEU
Animal: MARQUISE DU MESNILDOT
250259600649548
22258899T
Date: 30-Sep-2026 16:02:05
LH Stifle Lateral

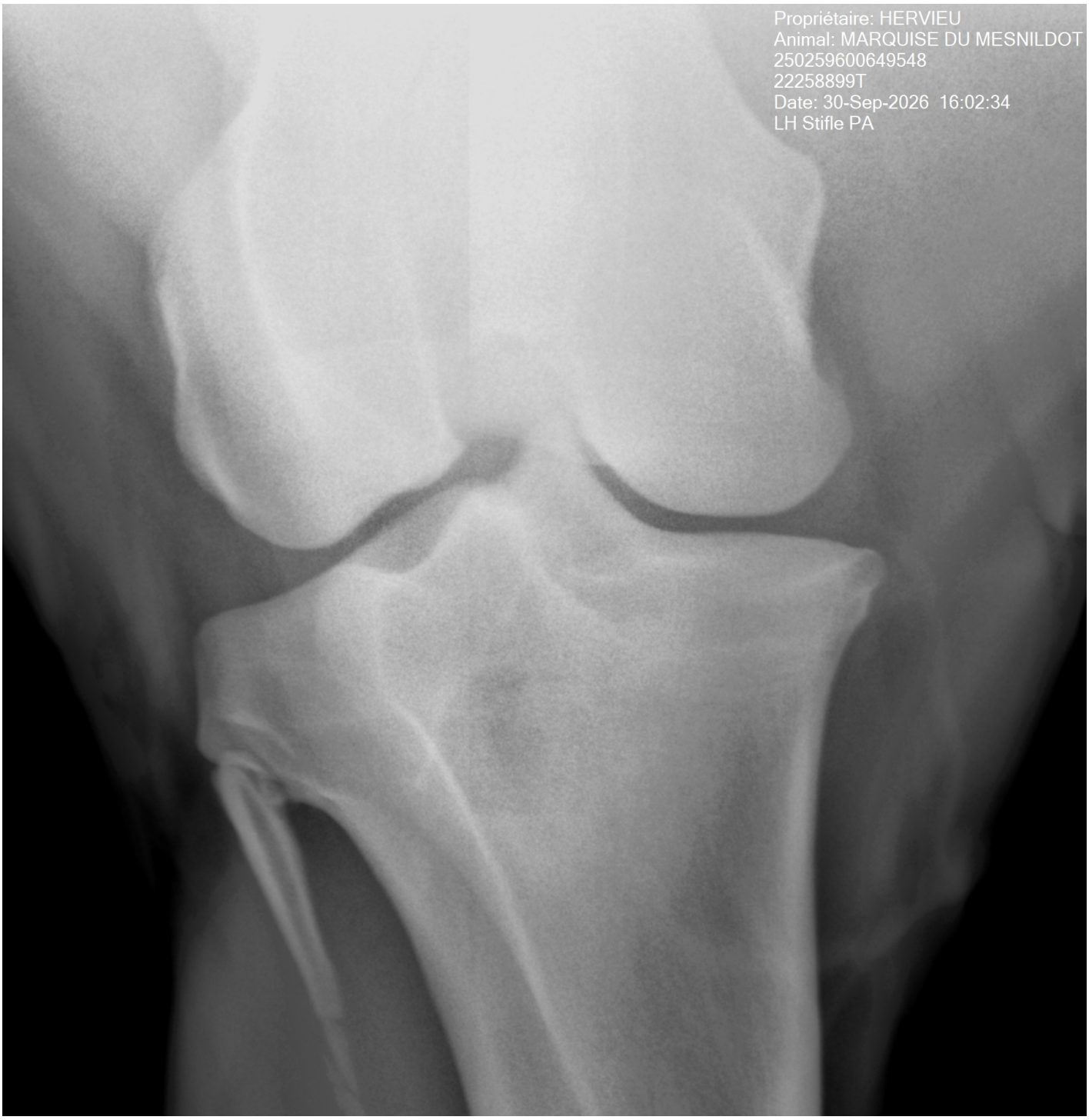
Propriétaire: HERVIEU
Animal: MARQUISE DU MESNILDOT
250259600649548
22258899T
Date: 30-Sep-2026 16:02:34
LH Stifle PA


Propriétaire: HERVIEU
Animal: MARQUISE DU MESNILDOT
250259600649548
22258899T
Date: 30-Sep-2026 16:03:19
RH Stifle PA


Propriétaire: HERVIEU
Animal: MARQUISE DU MESNILDOT
250259600649548
22258899T
Date: 30-Sep-2026 16:04:10
RH Stifle Lateral

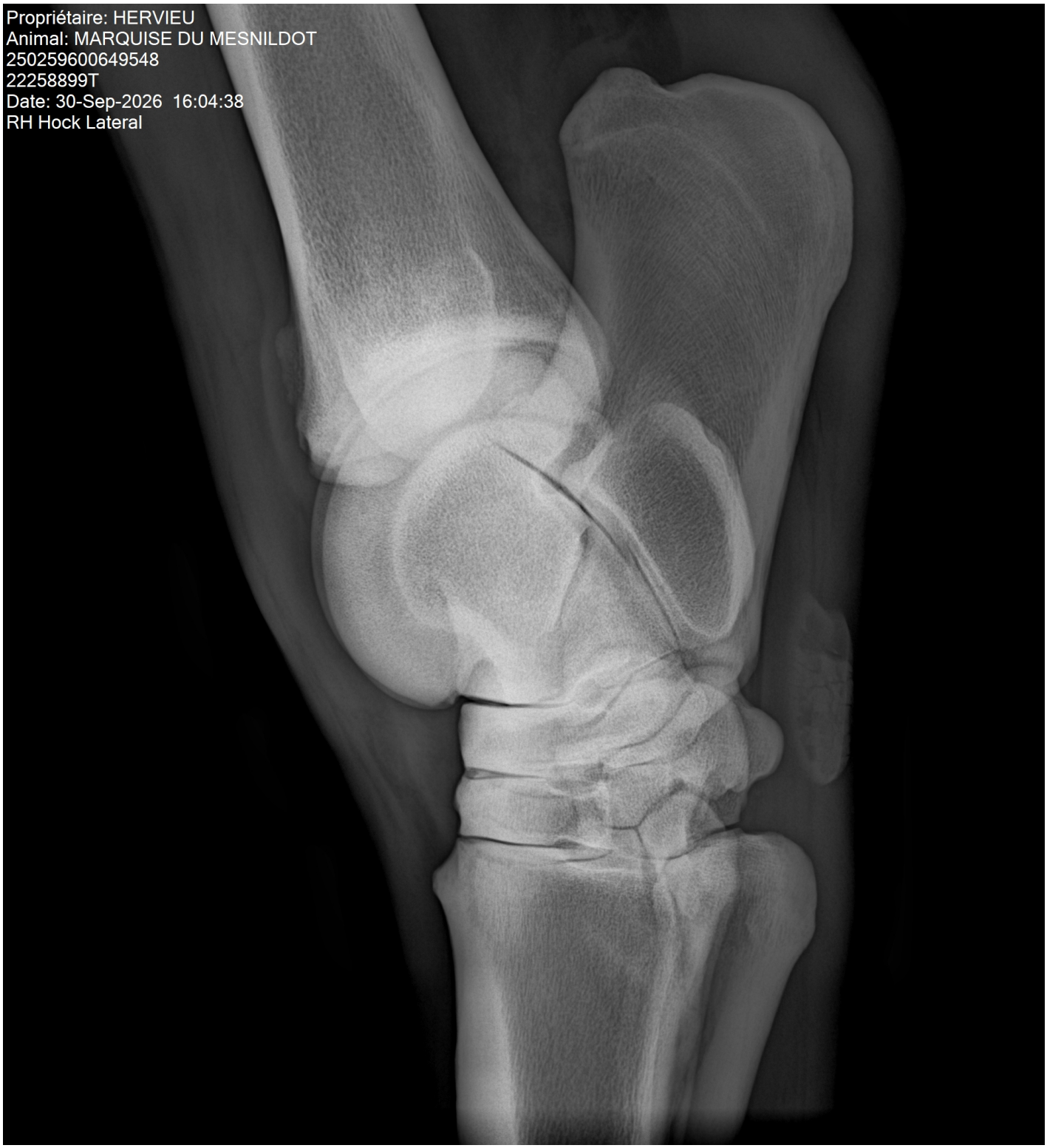
Propriétaire: HERVIEU
Animal: MARQUISE DU MESNILDOT
250259600649548
22258899T
Date: 30-Sep-2026 16:04:38
RH Hock Lateral


Propriétaire: HERVIEU
Animal: MARQUISE DU MESNILDOT
250259600649548
22258899T
Date: 30-Sep-2026 16:05:06
RH Hock DP

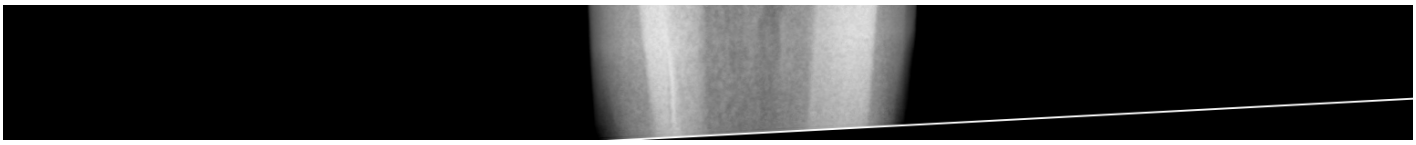

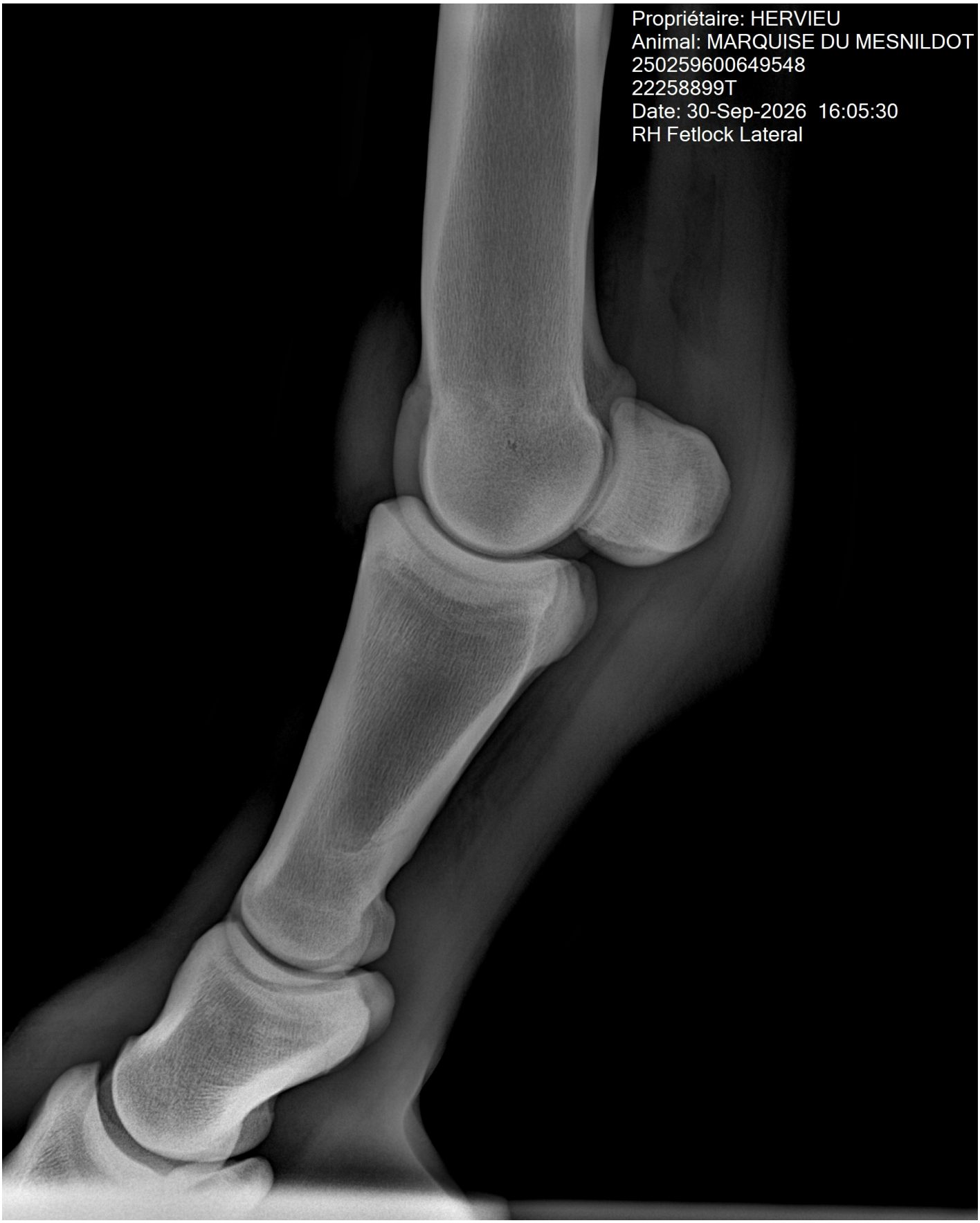
Propriétaire: HERVIEU
Animal: MARQUISE DU MESNILDOT
250259600649548
22258899T
Date: 30-Sep-2026 16:05:30
RH Fetlock Lateral


Propriétaire: HERVIEU
Animal: MARQUISE DU MESNILDOT
250259600649548
22258899T
Date: 30-Sep-2026 16:05:51
RH Fetlock DP


Propriétaire: HERVIEU
Animal: MARQUISE DU MESNILDOT
250259600649548
22258899T
Date: 30-Sep-2026 16:07:28
RF Fetlock Lateral


Propriétaire: HERVIEU
Animal: MARQUISE DU MESNILDOT
250259600649548
22258899T
Date: 30-Sep-2026 16:08:07
RF Fetlock DP

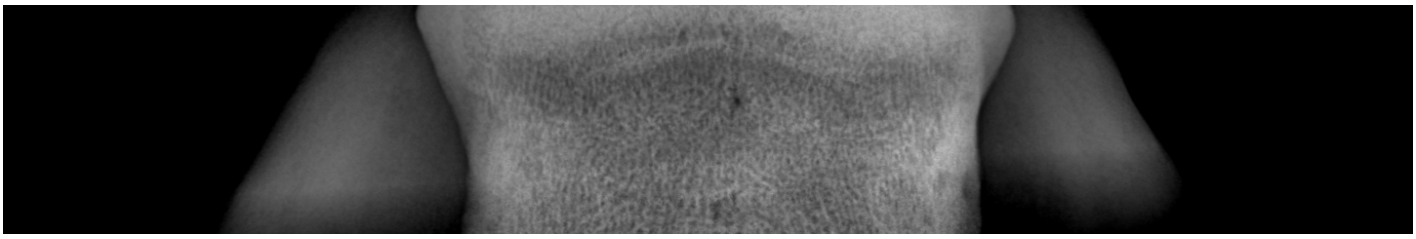


Propriétaire: HERVIEU
Animal: MARQUISE DU MESN
250
2
Foot Lateral


Propriétaire: HERVIEU
Animal: MARQUISE DU MESNILDOT
250259600649548
22258899T
Date: 30-Sep-2026 16:13:12
RF Foot 60 Deg DP P3