

CERTIFICAT DE SANTÉ

Nom du cheval: MARKIE JULLA Numéro SIRE: 22027923C Numéro de transpondeur: 250258500327273	DdN : Robe: Bai Taille:
<input checked="" type="checkbox"/> Femelle <input type="checkbox"/> Mâle <input type="checkbox"/> Hongre	

Examen Clinique	Bon	Acceptable	Insuffisant	Commentaires
Etat général :	<input checked="" type="checkbox"/>	<input type="checkbox"/>	<input type="checkbox"/>	
Système reproducteur :	<input checked="" type="checkbox"/>	<input type="checkbox"/>	<input type="checkbox"/>	
Examen externe				
Veines jugulaires :	<input checked="" type="checkbox"/>	<input type="checkbox"/>	<input type="checkbox"/>	
Pouls & auscultation cardiaque :	<input checked="" type="checkbox"/>	<input type="checkbox"/>	<input type="checkbox"/>	
Auscultation pulmonaire :	<input checked="" type="checkbox"/>	<input type="checkbox"/>	<input type="checkbox"/>	
Examen Oculaire :	<input checked="" type="checkbox"/>	<input type="checkbox"/>	<input type="checkbox"/>	
Vision, réflexes, ophtalmoscopie				
Peau :	<input checked="" type="checkbox"/>	<input type="checkbox"/>	<input type="checkbox"/>	
Signes de démangeaisons, sarcoïdes, cicatrices...				
Bouche et dents :	<input checked="" type="checkbox"/>	<input type="checkbox"/>	<input type="checkbox"/>	

Conformation	Commentaires			
Aplombs :	<input checked="" type="checkbox"/> Normaux	<input type="checkbox"/> Panard	<input type="checkbox"/> Cagneux	
Amyotrophie :	<input type="checkbox"/> Oui		<input checked="" type="checkbox"/> Non	
Bassin symétrique :	<input checked="" type="checkbox"/> Oui		<input type="checkbox"/> Non	

Examen de la locomotion	Normal	Anormal	Non évalué	Commentaires
Ligne droite et huit de chiffre au pas :	<input checked="" type="checkbox"/>	<input type="checkbox"/>	<input type="checkbox"/>	
Ligne droite au trot :	<input checked="" type="checkbox"/>	<input type="checkbox"/>	<input type="checkbox"/>	
Cercle sol dur au trot :	<input checked="" type="checkbox"/>	<input type="checkbox"/>	<input type="checkbox"/>	
Cercle sol mou au trot :	<input checked="" type="checkbox"/>	<input type="checkbox"/>	<input type="checkbox"/>	
Cercle sol mou au galop :	<input checked="" type="checkbox"/>	<input type="checkbox"/>	<input type="checkbox"/>	
Tests de flexion actifs	<input checked="" type="checkbox"/>	<input type="checkbox"/>	<input type="checkbox"/>	

Global			
Cheval présentant des signes de maladies :	<input type="checkbox"/> Oui	<input checked="" type="checkbox"/> Non	
Vaccination à jour :	<input checked="" type="checkbox"/> Grippe	<input checked="" type="checkbox"/> Tétanos	<input checked="" type="checkbox"/> Rhino

Autres observations :

Fait à **Lamontjrie**

le, **01-06-26**

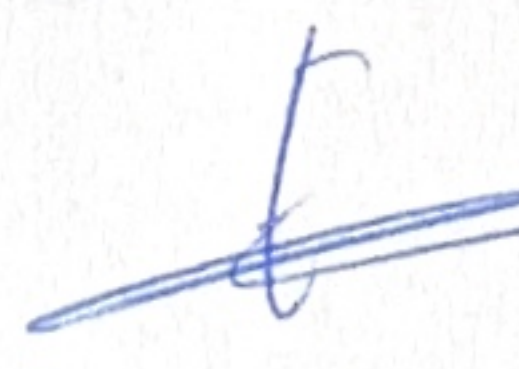
Anne-Laure Emond
 Dr Vétérinaire
 N° Ordre : 23037

La liste des examens réalisés correspond à un protocole standard recommandé pour la vente, cependant cette liste n'est pas exhaustive.

À la demande des futurs acquéreurs, des examens complémentaires peuvent être réalisés à leur charge.

Cette possibilité offerte aux futures acquéreurs s'applique également pour les 20 clichés radiographiques standards présentés qui peuvent, eux aussi, être complétés par des incidences supplémentaires à la demande et à la charge d'un futur acquéreur.

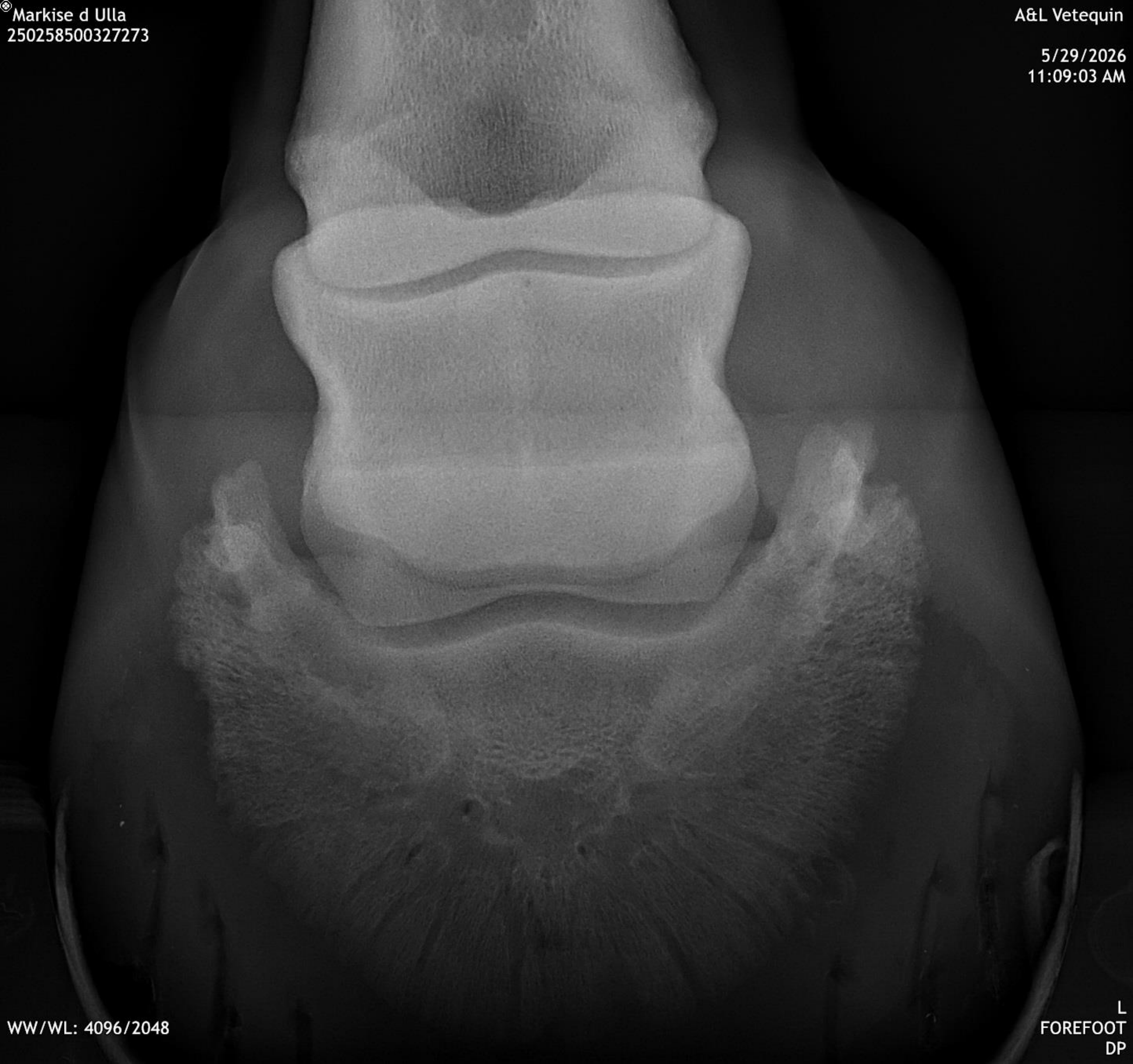



Markise d Ulla
250258500327273

A&L Vetequin

5/29/2026
11:01:31 AM



WW/WL: 4096/2048

R
FOREFETLOCK
LM



Markise d Ulla
250258500327273

A&L Vetequin

5/29/2026
11:10:51 AM

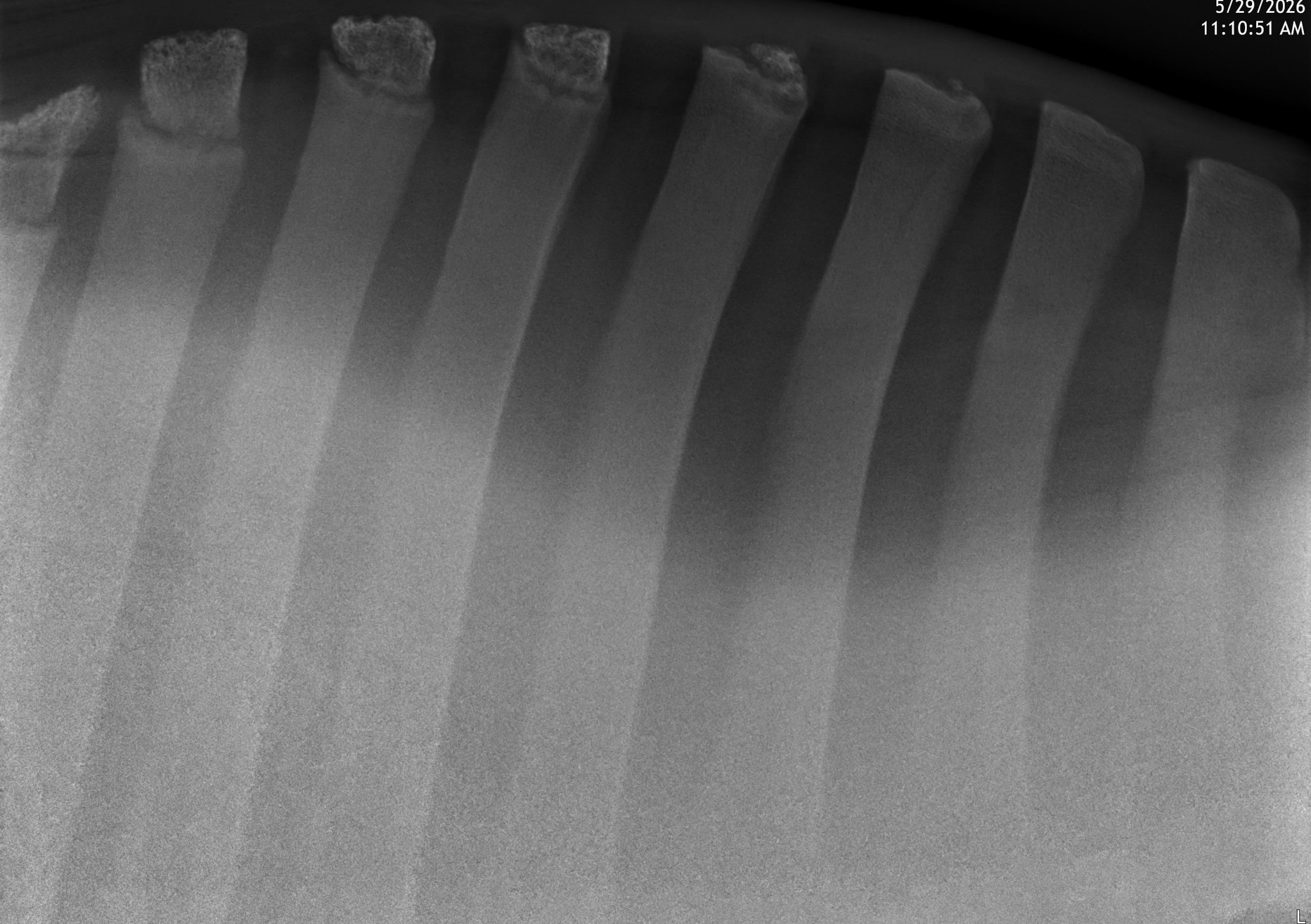

WW/WL: 4096/2048

L
WITHERS
LE_RT

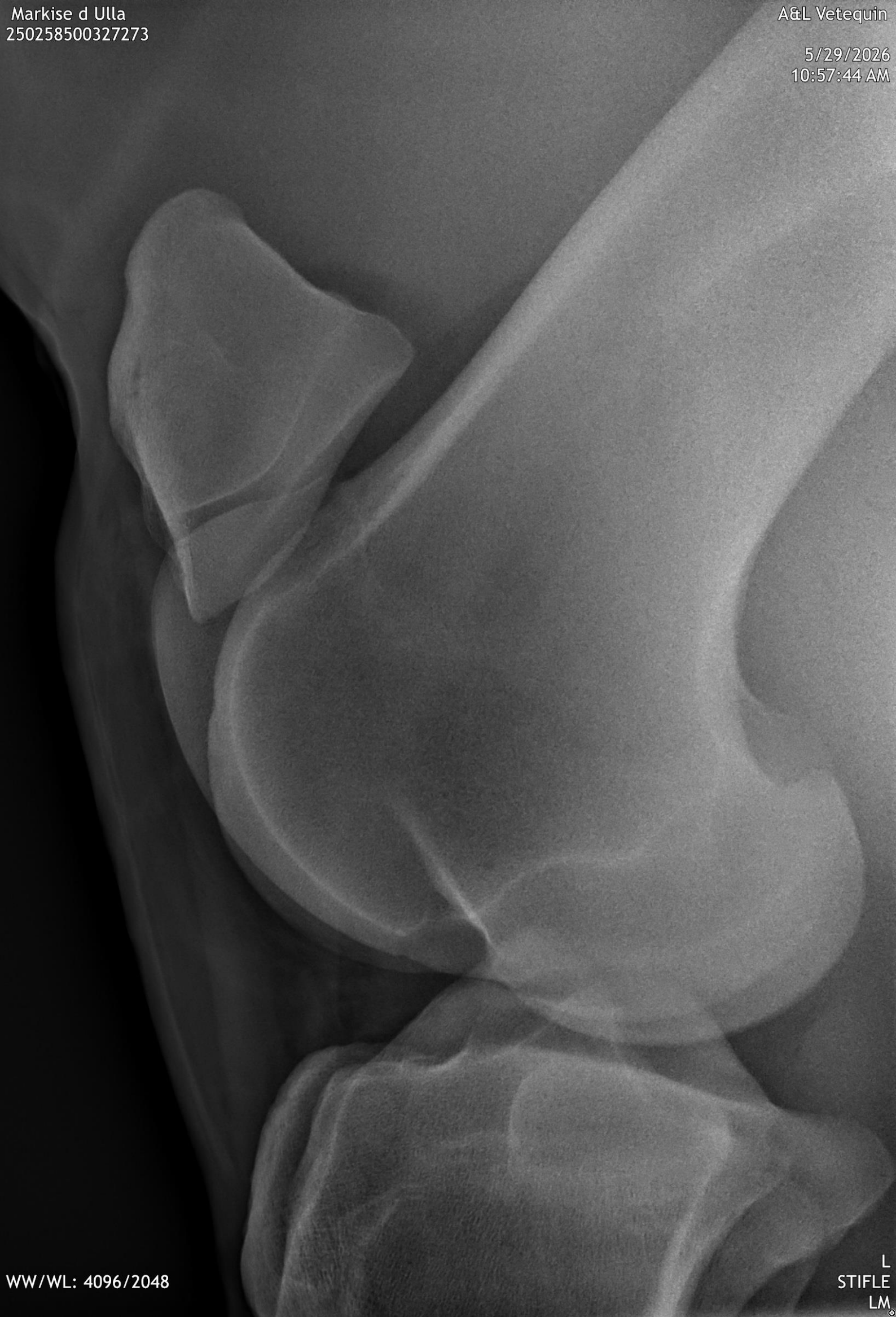







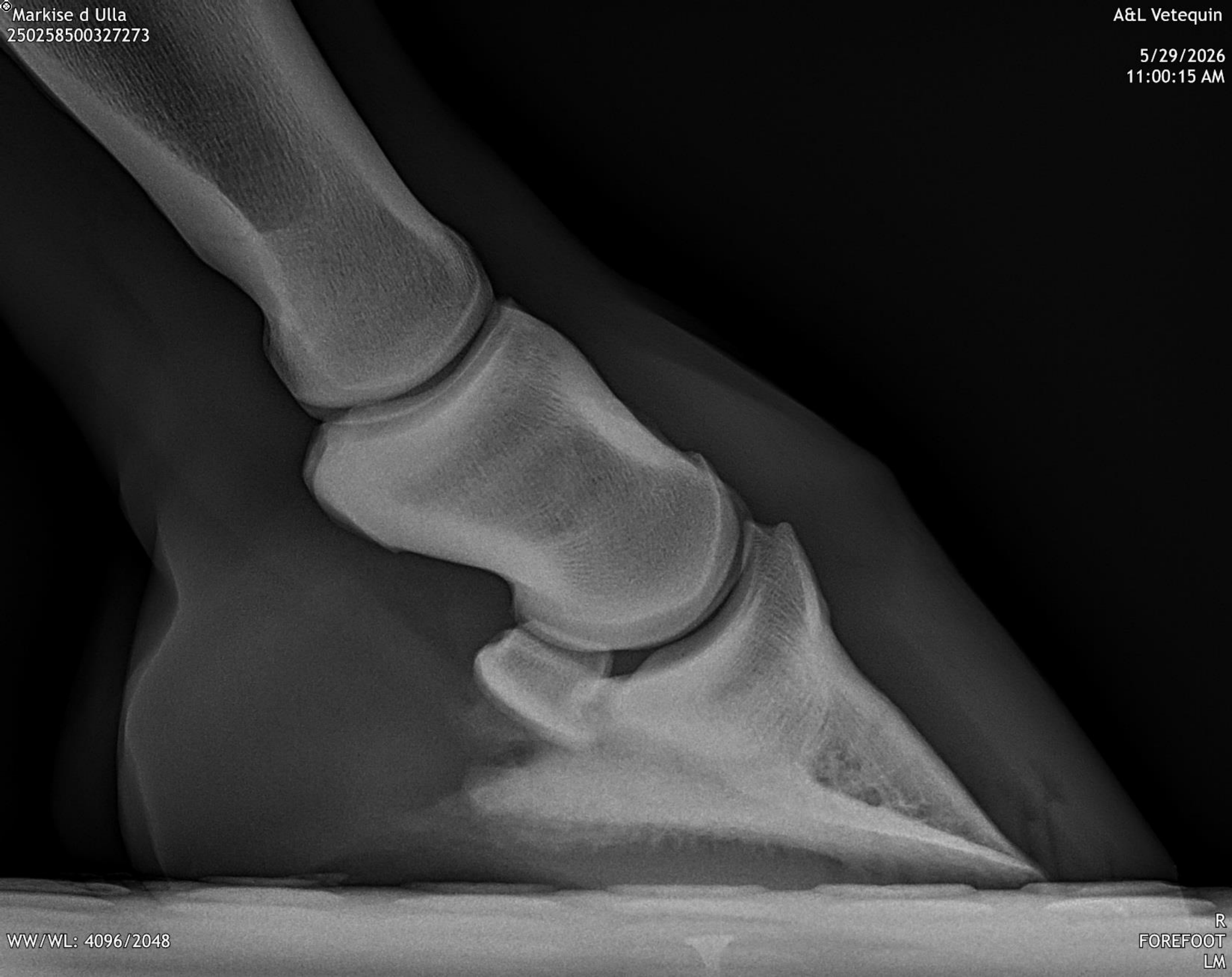







Markise d Ulla
250258500327273

A&L Vetequin

5/29/2026
11:11:23 AM

WW/WL: 4096/2048

L
WITHERS
LE_RT

Markise d Ulla
250258500327273

A&L Vetequin

5/29/2026
11:11:35 AM

WW/WL: 4096/2048

L
LSPINE
LE_RT







Markise d Ulla
250258500327273

A&L Vetequin

5/29/2026
11:04:01 AM

WW/WL: 4096/2048

R
TARSUS
LM

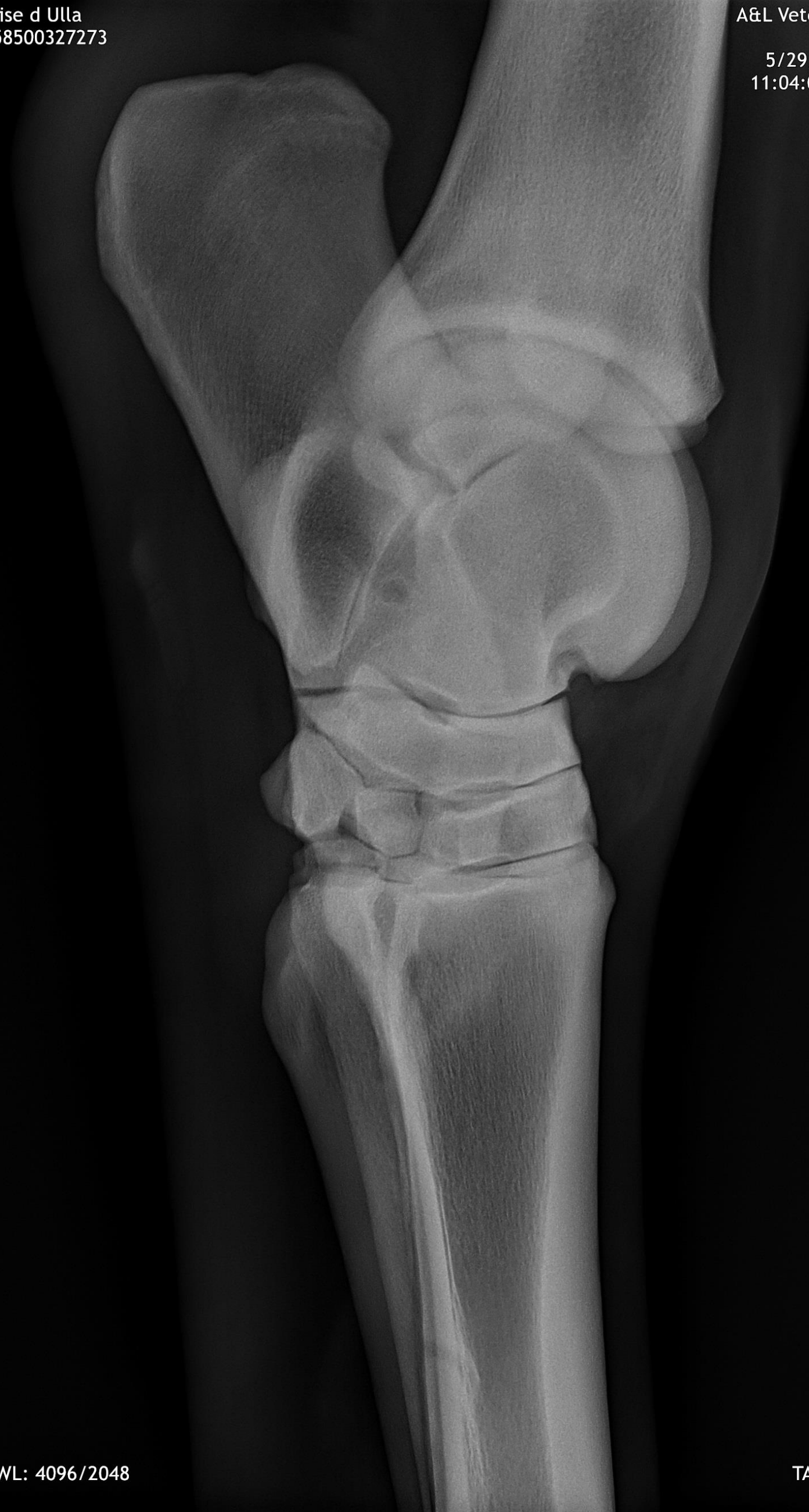



Markise d Ulla
250258500327273

A&L Vetequin

5/29/2026
10:52:43 AM



WW/WL: 4096/2048

L
FOREFETLOCK
LM

EXAMEN RADIOGRAPHIQUE

Nom du cheval : MARKISE D'ULLA **Numéro SIRE : 22207923C**

<u>Région anatomiques</u>	<u>Score(points)</u>	<u>Commentaires</u>
Pied antérieur droit	Profil	0
	Face	0
Pied antérieur gauche	Profil	0
	Face	0
Boulet antérieur droit	Profil	0
	Face	0
Boulet antérieur gauche	Profil	0
	Face	0
Boulet postérieur droit	Profil	0
	Face	0
Boulet postérieur gauche	Profil	0
	Face	0
Jarret droit	Profil	1.5
	Face	0
Jarret gauche	Profil	0
	Face	0
Grasset droit	Profil	0
	Face	0
Grasset gauche	Profil	0
	Face	0
Dos (4 ans et + uniquement)	1	Conflit inter épineux

Attributions des points pour les scores radiographiques :

Garde 0 : Pas d'anomalie radiographique significative

Garde 1 : Image radiographique suspecte sans importance clinique

Garde 2 : Image radiographique anormal d'expression clinique peu probable

Garde 3 : Image radiographiques anormale d'expression clinique probable

Les commentaires des clichés radiographiques reflètent l'opinion du vétérinaire. Les acheteurs sont réputés avoir pris l'avis de leur propre vétérinaire avant d'acheter et ne peuvent se prévaloir d'erreur, de défaut d'informations, d'omission ou de divergence d'interprétation entre leur vétérinaire conseil et celui du vendeur pour demande la mise en œuvre de la garantie.

DR VÉTÉRINAIRE PAUL CAMDESORDE
18 CHEMIN DE BATAN
64230 LESCAR
06.67.02.83.14

33615

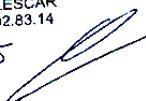

*fait à Lescar
de s'ouvrir 26.*