BALSAN ENCHÈRES

CERTIFICAT DE SANTE

Nom du cheval : MANON DU MESNILDOT
Numéro SIRE : 22258878R
Numéro de transpondeur : 250259600655398

DdN : 31/07/2022
Robe : Alezane
Taille : 1,73 m

☑ **Femelle** ☐ **Mâle** ☐ **Hongre**

Examen Clinique	Bon	Acceptable	Insuffisant	Commentaires
État général :	☑	☐	☐	Score corporel 2,5/5
Système reproducteur : Examen externe	☑	☐	☐	
Veines jugulaires :	☑	☐	☐	
Pouls & auscultation cardique :	☑	☐	☐	
Auscultation pulmonaire :	☑	☐	☐	
Examen Oculaire : Vision, réflexes, ophtalmoscopie	☑	☐	☐	
Peau : Signes de démangeaisons, sarcoïdes, cicatrices...	☑	☐	☐	

Conformation			Commentaires
Aplombs :	☑ **Normaux**	☐ **Panard** ☐ **Cagneux**	
Amyotrophie :	☐ **Oui**	☑ **Non**	
Bassin symétrique :	☑ **Oui**	☐ **Non**	

Examen de la locomotion	Normal	Anormal	Non évalué	Commentaires
Ligne droite et huit de chiffre au pas :	☑	☐	☐	
Ligne droite au trot :	☑	☐	☐	
Cercle sol dur au trot :	☑	☐	☐	
Cercle sol mou au trot :	☑	☐	☐	
Cercle sol mou au galop :	☑	☐	☐	
Tests de flexion actifs :	☑	☐	☐	

Global

Signe de maladies :	☐ **Oui**		☑ **Non**
Vaccination à jour :	☑ **Grippe**	☑ **Tétanos**	☑ **Rhino**

Autres observations :

Fait à Thereval le, 09/11/2026 Dr Hervagault Cynthia



La liste des examens réalisés correspond à un protocole standard recommandé pour la vente aux enchères, cependant cette liste n'est pas exhaustive.
*À la demande des futurs acquéreurs, des **examens complémentaires peuvent être réalisés à leur charge la veille de la vente.***
*Cette possibilité offerte aux futurs acquéreurs s'appliquent égament pour les 20 clichés radiographiques standards présentés, eux aussi, complétés par des **incidences supplémentaires à la demande et à la charge d'un futur acquéreur***

BALSAN ENCHÈRES

HEATH CERTIFICATE

Horse name: MANON DU MESNILDOT
SIRE number : 22258878R
Microchip number: 250259600655398

Date of Birth: 07/31/2022
Horse's coat:
Cat. Size: 1,73 m

☑ **Female** ☐ **Male** ☐ **Gelding**

Clinique examination	**Favorable**	**Satisfied**	**Guard**	**Comments**
General body condition:	☑	☐	☐	
Reproductive system: External examination	☑	☐	☐	
Veins and arteris:	☑	☐	☐	
Pulse and cardiac auscultation:	☑	☐	☐	
Pulmonary auscultation:	☑	☐	☐	
Ophtalmic examination: Vision, reflex, ophtalmoscopy	☑	☐	☐	
Skin: Signs of itching, sarcoïds, scars...	☑	☐	☐	

Conformation and posture			**Comments**
Limb conformation:	☑ **Normal** ☐ **Toed out**	☐ **Toed in**	
Amyotrophy:	☐ **Yes**	☑ **No**	
Symmetric pelvis:	☑ **Yes**	☐ **No**	

Locomotion examination	**Normal**	**Abnormal**	**Not evaluated**	**Comments**
Straight and figure of eight walk:	☑	☐	☐	
Straight line trot:	☑	☐	☐	
Circle hard ground trot:	☑	☐	☐	
Circle soft ground trot:	☑	☐	☐	
Circle soft ground galop:	☑	☐	☐	
Active flexion tests:	☑	☐	☐	

Global

Signs of illness:	☐ **Yes**		☑ **No**
Vaccination:	☑ **influenza**	☑ **Tetanos**	☑ **EHV**

Others observations :

Certified at Thereval the, 11/09/2026 Dr Hervagault Cynthia



The examinations list carried out corresponds to a standard protocol recommended for auctions, but this list is not, however, exhaustive.
At the request of future buyers, ***additional examinations may be carried out at their expense the day before the sale.***
This possibility offered to future purchasers also applies to the 20 standard X-rays presented which may also be supplemented by ***additional incidences at the request and at the expense of a future purchaser***

Compte rendu de bilan radiographique

MANON DU MESNILDOT

DATE	30 septembre 2026
SIRE	22 258 878 R
TRANSPONDEUR	250 259 600 655 398

		GAUCHE	DROIT
ANTERIEURS	Pied face	Discrète ossification des cartilages complémentaires	Angle latéral de l'os navicualaire développé
	Pied profil	ALS	ALS
	Boulet profil + face	ALS	ALS

		GAUCHE	DROIT
POSTERIEURS	Boulet profil + face	ALS	ALS
	Jarret profil + face	Irrégularité au niveau de la crête tibiale	ALS
	Grasset profil + face	ALS	ALS

CONCLUSION

Bilan Radiographique présentant quelques anomalies fréquemment rencontrées, coeur et yeux OK
Pronostic sportif favorable

CYNTHIA MILLON VETERINAIRE


Propriétaire: HERVIEU
Animal: MANON DU MESNILDOT
250259600655398
22258878R
Date: 30-Sep-2026 16:46:45
LF Foot Lateral


Propriétaire: HERVIEU
Animal: MANON DU MESNILDOT
250259600655398
22258878R
Date: 30-Sep-2026 16:48:22
RF Foot 60 Deg DP P3


Propriétaire: HERVIEU
Animal: MANON DU MESNILDOT
250259600655398
22258878R
Date: 30-Sep-2026 16:50:51
LF Fetlock Lateral


Propriétaire: HERVIEU
Animal: MANON DU MESNILDOT
250259600655398
22258878R
Date: 30-Sep-2026 16:51:17
LF Fetlock DP


Propriétaire: HERVIEU
Animal: MANON DU MESNILDOT
250259600655398
22258878R
Date: 30-Sep-2026 16:52:08
LH Fetlock Lateral


Propriétaire: HERVIEU
Animal: MANON DU MESNILDOT
250259600655398
22258878R
Date: 30-Sep-2026 16:52:28
LH Fetlock DP



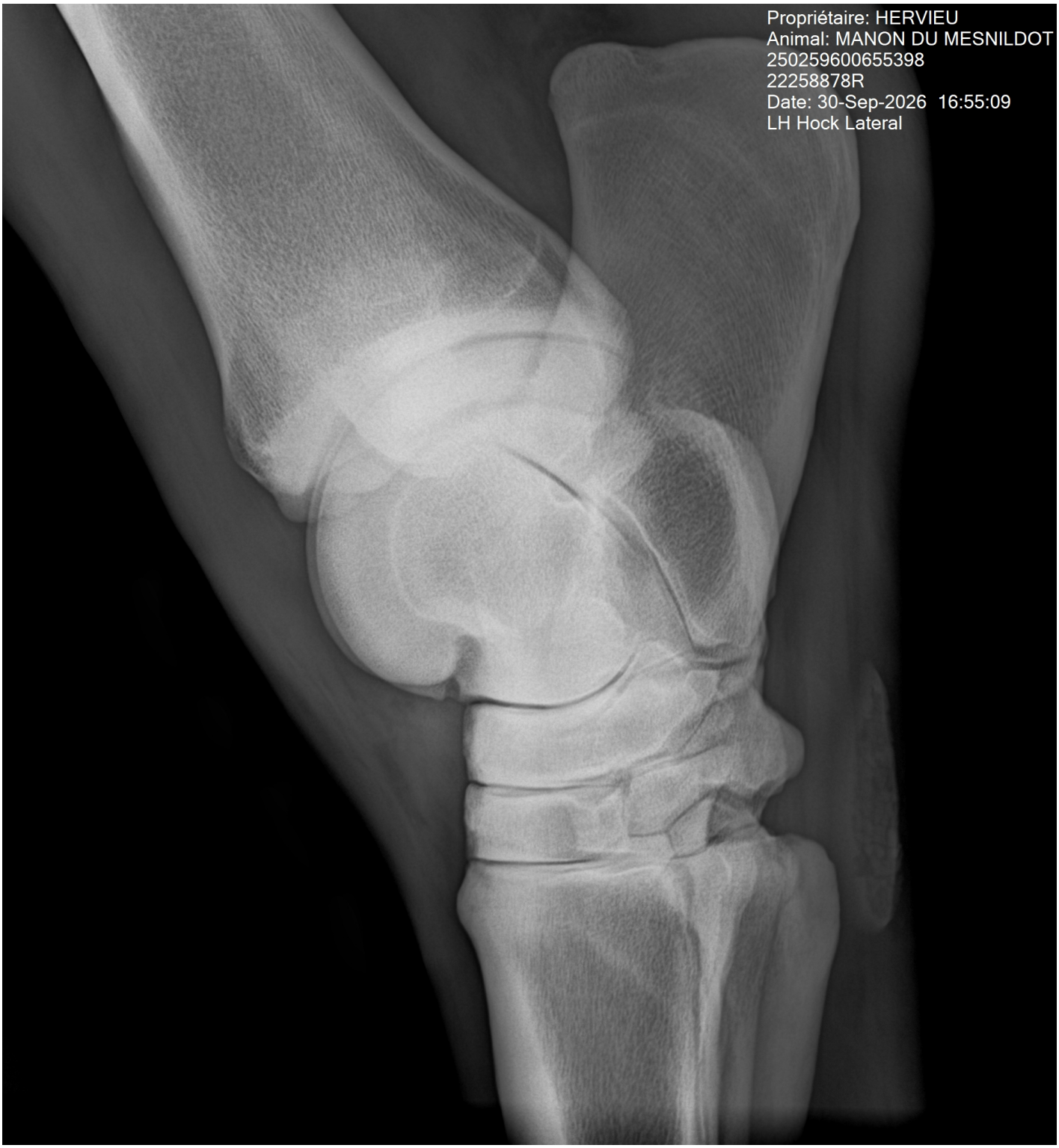
Propriétaire: HERVIEU
Animal: MANON DU MESNILDOT
250259600655398
22258878R
Date: 30-Sep-2026 16:55:09
LH Hock Lateral


Propriétaire: HERVIEU
Animal: MANON DU MESNILDOT
250259600655398
22258878R
Date: 30-Sep-2026 16:55:32
LH Hock DP

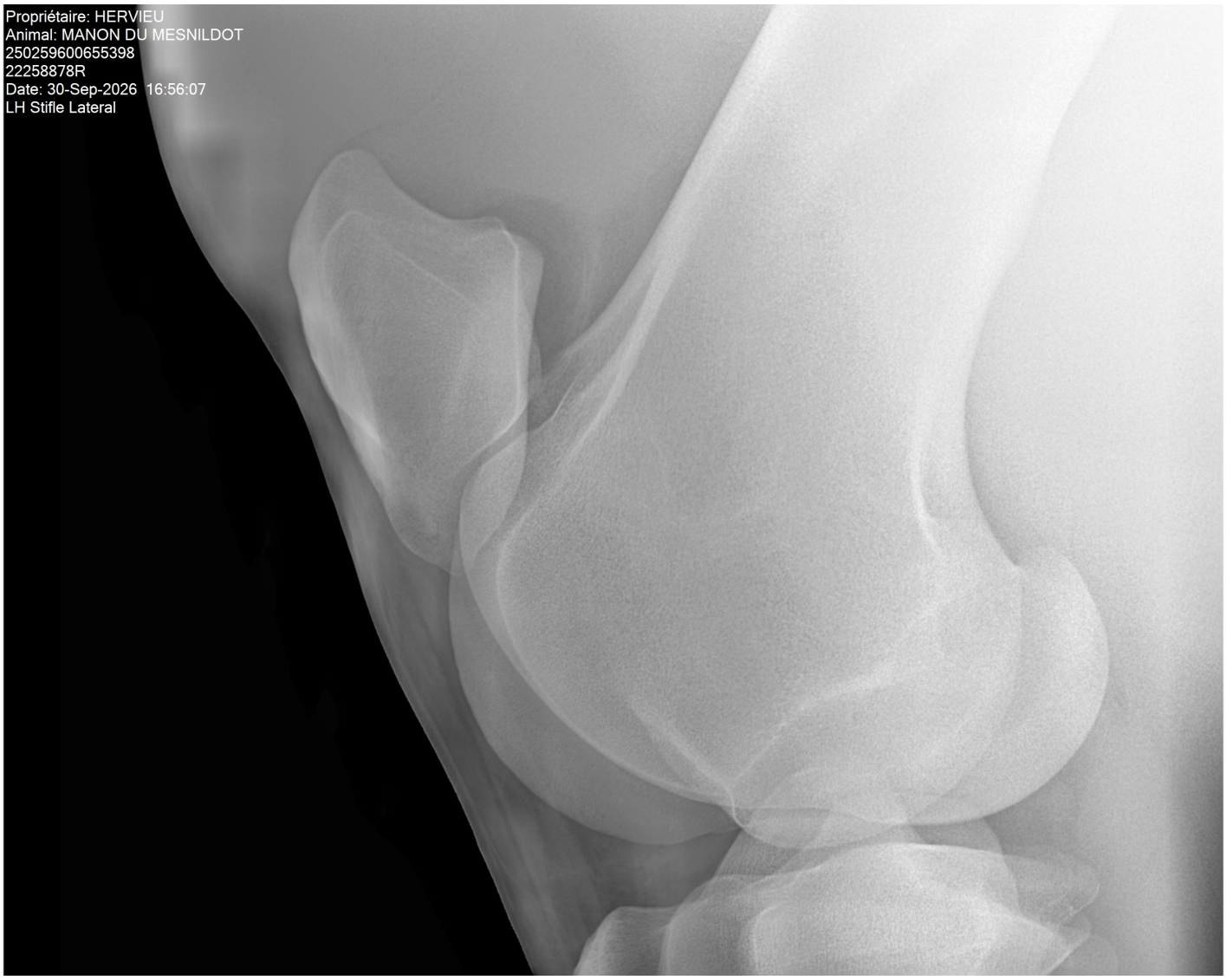
Propriétaire: HERVIEU
Animal: MANON DU MESNILDOT
250259600655398
22258878R
Date: 30-Sep-2026 16:56:07
LH Stifle Lateral

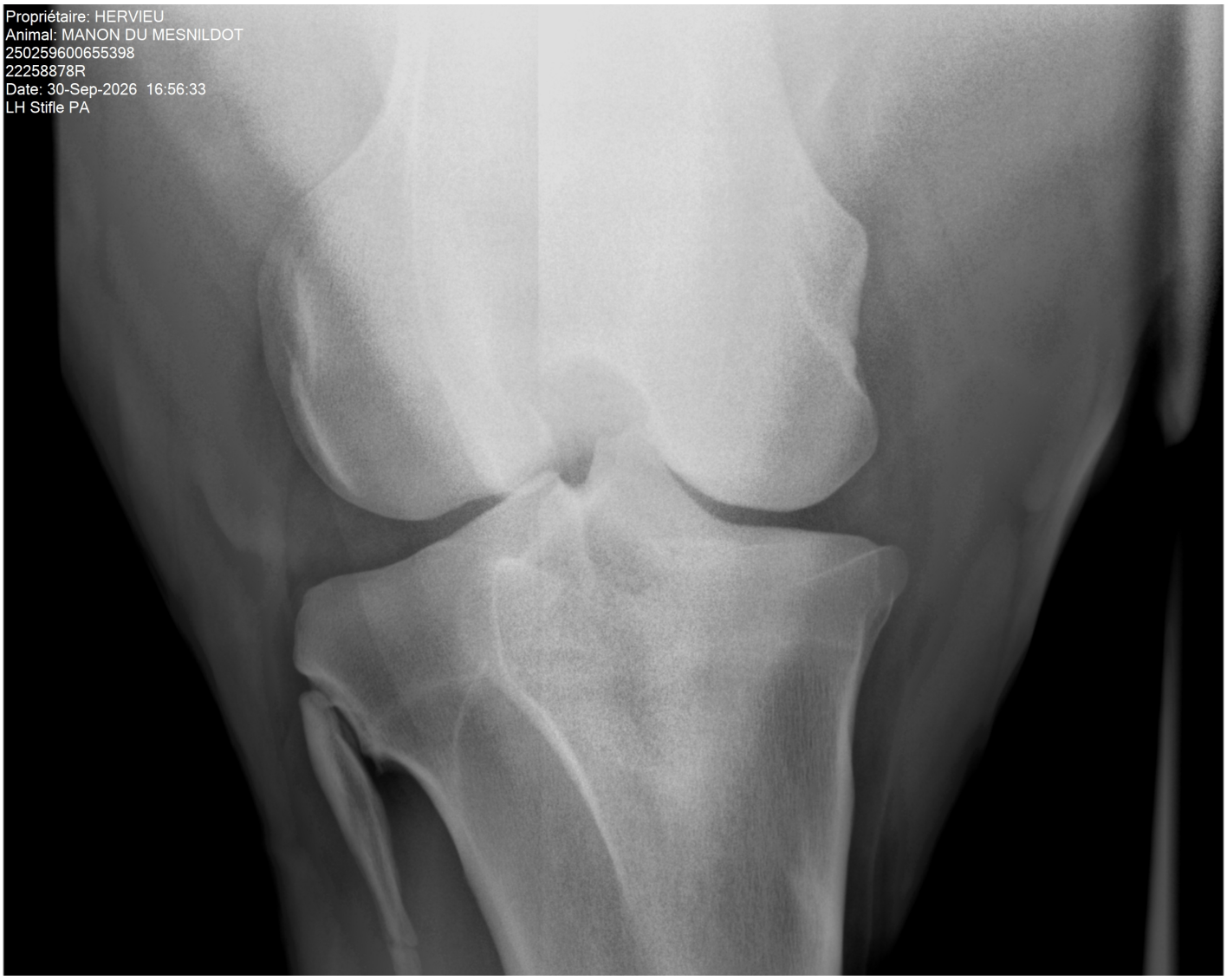
Propriétaire: HERVIEU
Animal: MANON DU MESNILDOT
250259600655398
22258878R
Date: 30-Sep-2026 16:56:33
LH Stifle PA


Propriétaire: HERVIEU
Animal: MANON DU MESNILDOT
250259600655398
22258878R
Date: 30-Sep-2026 16:58:05
RH Stifle PA


Propriétaire: HERVIEU
Animal: MANON DU MESNILDOT
250259600655398
22258878R
Date: 30-Sep-2026 16:58:46
RH Stifle Lateral

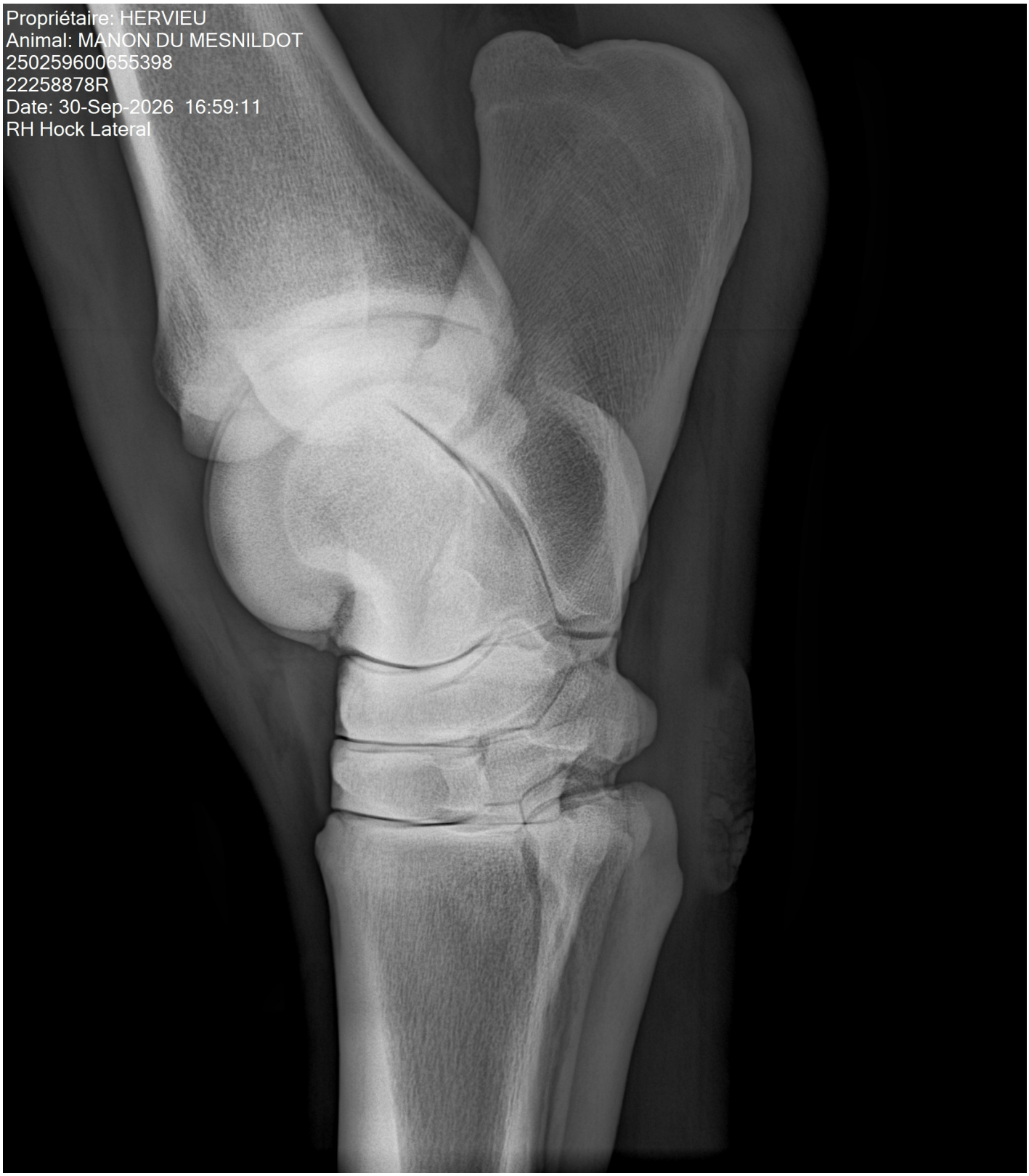
Propriétaire: HERVIEU
Animal: MANON DU MESNILDOT
250259600655398
22258878R
Date: 30-Sep-2026 16:59:11
RH Hock Lateral


Propriétaire: HERVIEU
Animal: MANON DU MESNILDOT
250259600655398
22258878R
Date: 30-Sep-2026 16:59:34
RH Hock DP


Propriétaire: HERVIEU
Animal: MANON DU MESNILDOT
250259600655398
22258878R
Date: 30-Sep-2026 16:59:58
RH Fetlock Lateral


Propriétaire: HERVIEU
Animal: MANON DU MESNILDOT
250259600655398
22258878R
Date: 30-Sep-2026 17:00:39
RH Fetlock DP


Propriétaire: HERVIEU
Animal: MANON DU MESNILDOT
250259600655398
22258878R
Date: 30-Sep-2026 17:01:18
RF Fetlock Lateral


Propriétaire: HERVIEU
Animal: MANON DU MESNILDOT
250259600655398
22258878R
Date: 30-Sep-2026 17:01:42
RF Fetlock DP


Propriétaire: HERVIEU
Animal: MANON DU MESNILDOT
250259600655398
22258878R
Date: 30-Sep-2026 17:02:24
RF Foot Lateral

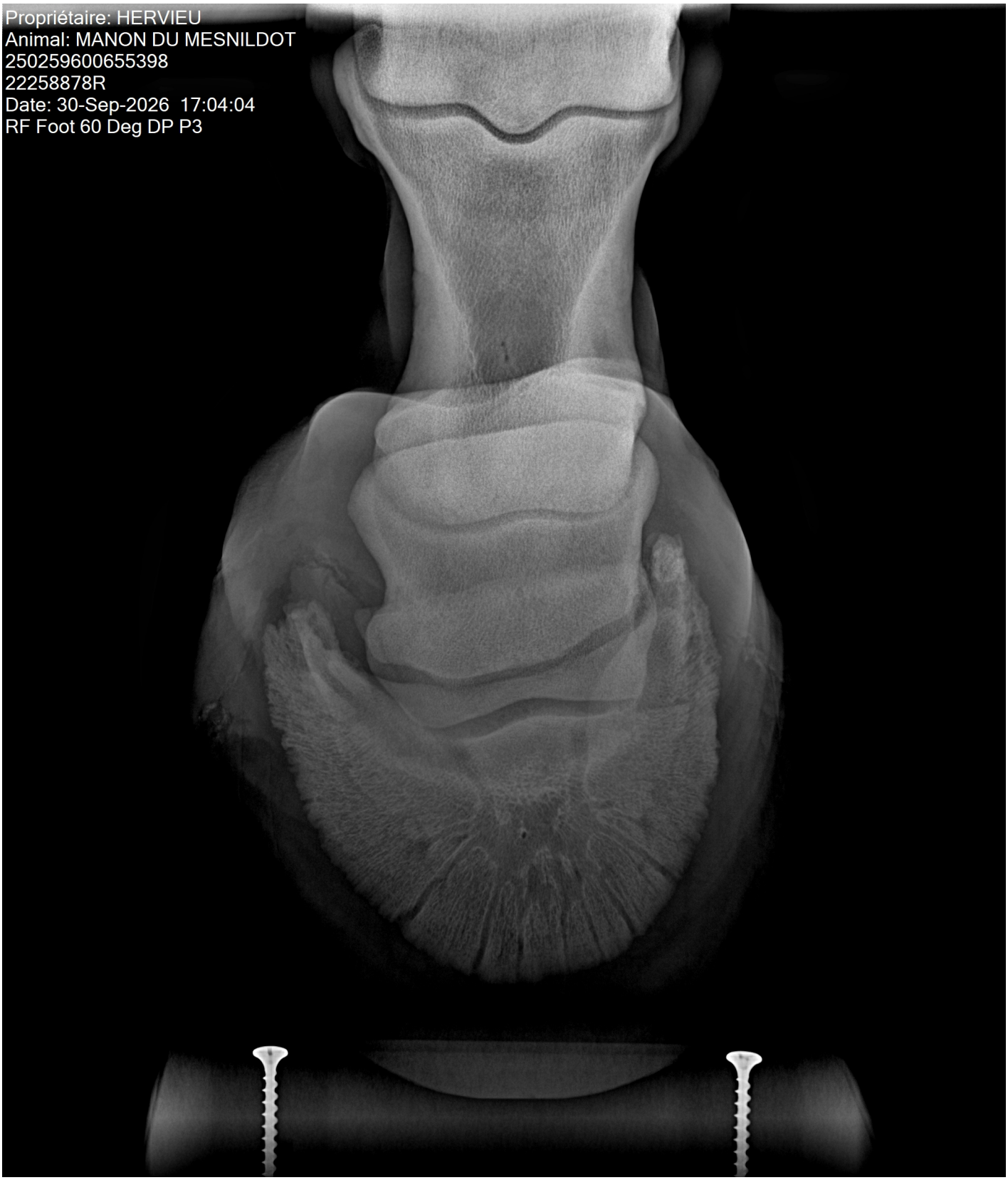
Propriétaire: HERVIEU
Animal: MANON DU MESNILDOT
250259600655398
22258878R
Date: 30-Sep-2026 17:04:04
RF Foot 60 Deg DP P3


Propriétaire: HERVIEU
Animal: MANON DU MESNILDOT
250259600655398
22258878R
Date: 30-Sep-2026 17:06:51
RF Foot 60 Deg DP P3