

CERTIFICAT DE SANTÉ

| | |
|--|----------------------------|
| Nom du cheval: <i>Racco de gada</i> Numéro SIRE : Numéro de transpondeur : <i>2502505025694</i> <input type="checkbox"/> Femelle <input type="checkbox"/> Mâle <input checked="" type="checkbox"/> Hongre | DdN : Robe : Taille: |
|--|----------------------------|

| <u>Examen Clinique</u> | Bon | Acceptable | Insuffisant | <u>Commentaires</u> |
|---|-------------------------------------|--------------------------|--------------------------|---------------------|
| Etat général : | <input checked="" type="checkbox"/> | <input type="checkbox"/> | <input type="checkbox"/> | |
| Système reproducteur : | <input checked="" type="checkbox"/> | <input type="checkbox"/> | <input type="checkbox"/> | |
| Examen externe | | | | |
| Veines jugulaires : | <input checked="" type="checkbox"/> | <input type="checkbox"/> | <input type="checkbox"/> | |
| Pouls & auscultation cardiaque : | <input checked="" type="checkbox"/> | <input type="checkbox"/> | <input type="checkbox"/> | |
| Auscultation pulmonaire : | <input checked="" type="checkbox"/> | <input type="checkbox"/> | <input type="checkbox"/> | |
| Examen Oculaire : | <input checked="" type="checkbox"/> | <input type="checkbox"/> | <input type="checkbox"/> | |
| Vision, réflexes, ophtalmoscopie | | | | |
| Peau : | <input checked="" type="checkbox"/> | <input type="checkbox"/> | <input type="checkbox"/> | |
| Signes de démangeaisons, sarcoïdes, cicatrices... | | | | |
| Bouche et dents : | <input checked="" type="checkbox"/> | <input type="checkbox"/> | <input type="checkbox"/> | |

| <u>Conformation</u> | | | | <u>Commentaires</u> |
|---------------------|---|---------------------------------|---|---------------------|
| Aplombs : | <input checked="" type="checkbox"/> Normaux | <input type="checkbox"/> Panard | <input type="checkbox"/> Cagneux | |
| Amyotrophie : | <input type="checkbox"/> Oui | | <input checked="" type="checkbox"/> Non | |
| Bassin symétrique : | <input checked="" type="checkbox"/> Oui | | <input type="checkbox"/> Non | |

| <u>Examen de la locomotion</u> | Normal | Anormal | Non évalué | <u>Commentaires</u> |
|--|-------------------------------------|--------------------------|--------------------------|---------------------|
| Ligne droite et huit de chiffre au pas : | <input checked="" type="checkbox"/> | <input type="checkbox"/> | <input type="checkbox"/> | |
| Ligne droite au trot : | <input checked="" type="checkbox"/> | <input type="checkbox"/> | <input type="checkbox"/> | |
| Cercle sol dur au trot : | <input checked="" type="checkbox"/> | <input type="checkbox"/> | <input type="checkbox"/> | |
| Cercle sol mou au trot : | <input checked="" type="checkbox"/> | <input type="checkbox"/> | <input type="checkbox"/> | |
| Cercle sol mou au galop : | <input checked="" type="checkbox"/> | <input type="checkbox"/> | <input type="checkbox"/> | |
| Tests de flexion actifs | <input checked="" type="checkbox"/> | <input type="checkbox"/> | <input type="checkbox"/> | |

| <u>Global</u> | | | |
|--|--|---|---|
| Cheval présentant des signes de maladies : | <input type="checkbox"/> Oui | <input checked="" type="checkbox"/> Non | |
| Vaccination à jour : | <input checked="" type="checkbox"/> Grippe | <input checked="" type="checkbox"/> Tétanos | <input checked="" type="checkbox"/> Rhino |

Autres observations :

Jean

Fait à *Préclac* le, *1 juin 2006*

Dr HINNEKENS
 26372 - 1475614W
 France

La liste des examens réalisés correspond à un protocole standard recommandé pour la vente, cependant cette liste n'est pas exhaustive.

À la demande des futurs acquéreurs, des examens complémentaires peuvent être réalisés à leur charge. Cette possibilité offerte aux futures acquéreurs s'applique également pour les 20 clichés radiographiques standards présentés qui peuvent, eux aussi, être complétés par des incidences supplémentaires à la demande et à la charge d'un futur acquéreur.



MACAO DE GACHA

11/11/2025 12:00:00 AM

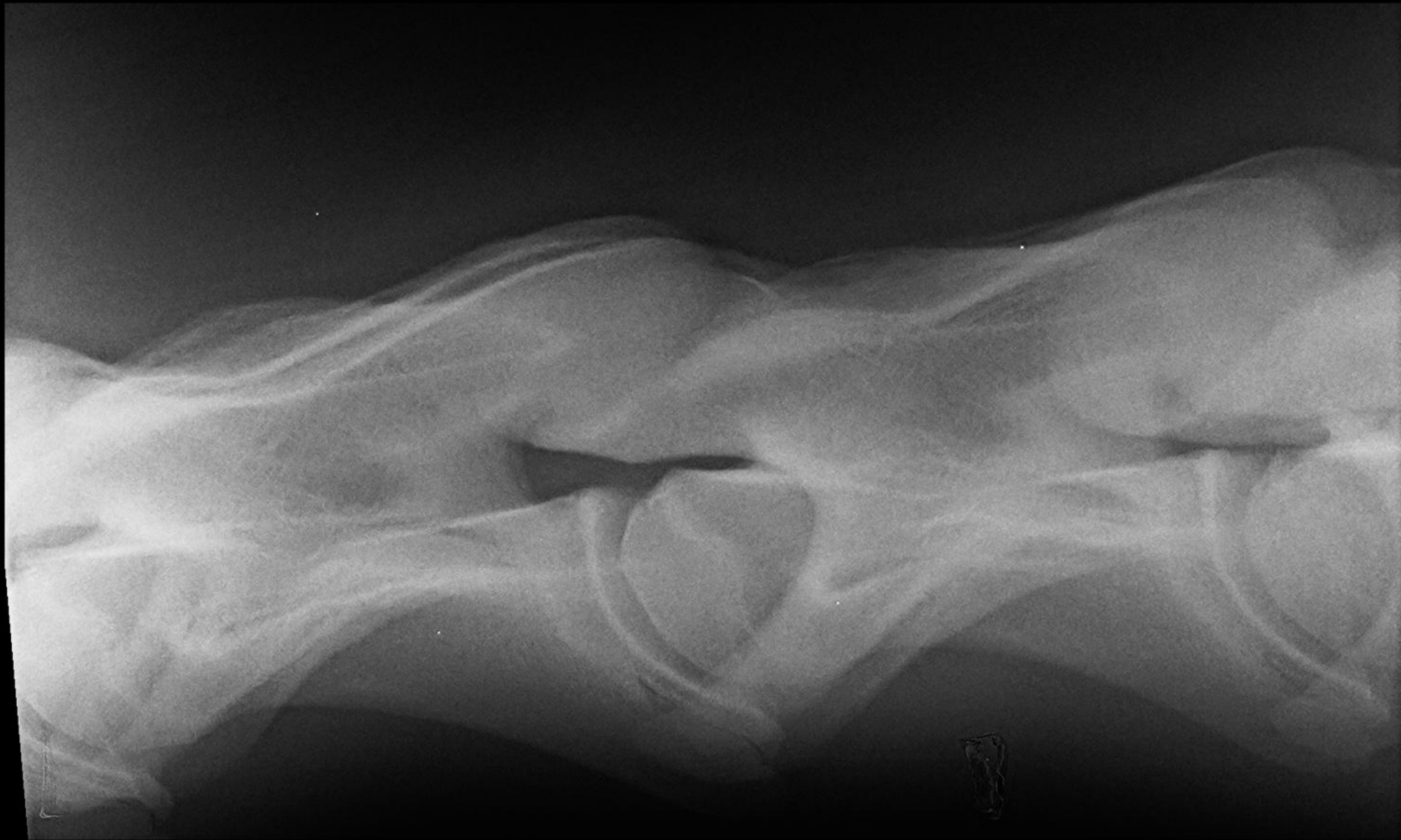

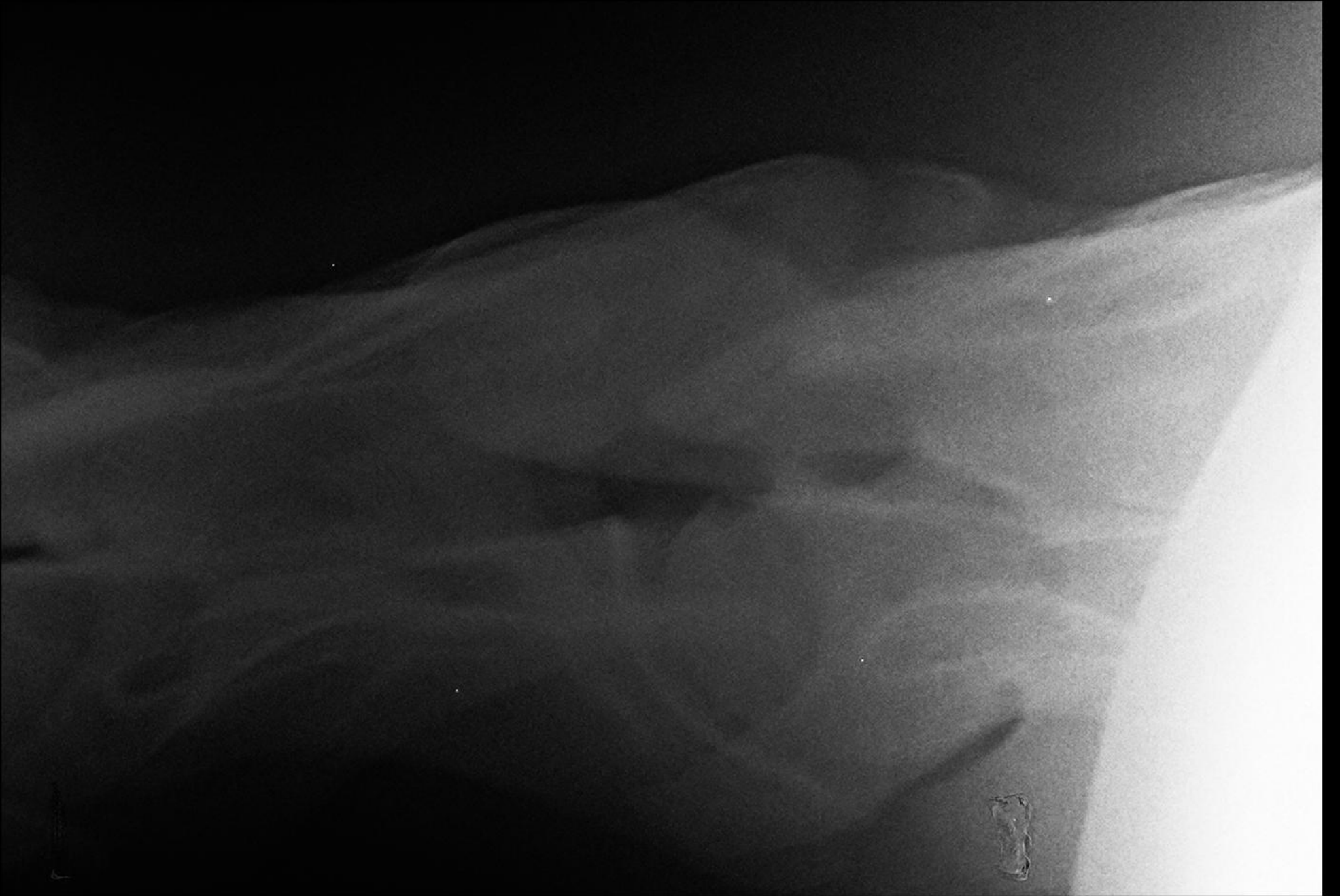

MACAO DE GACHA

11/11/2025 12:00:00 AM

AD/RF LAT



AD/RF

PD/RH

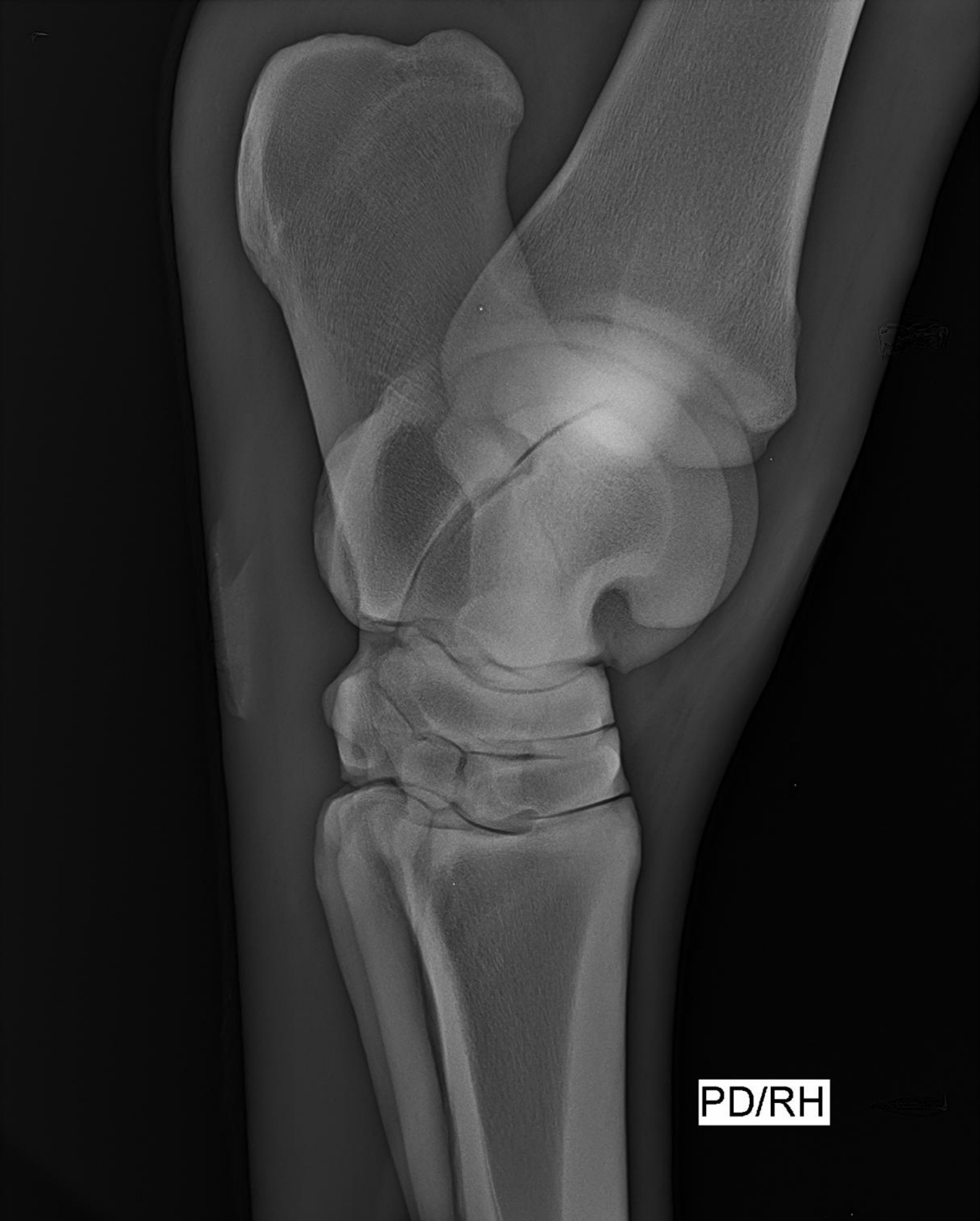

PD/RH

AG/LF



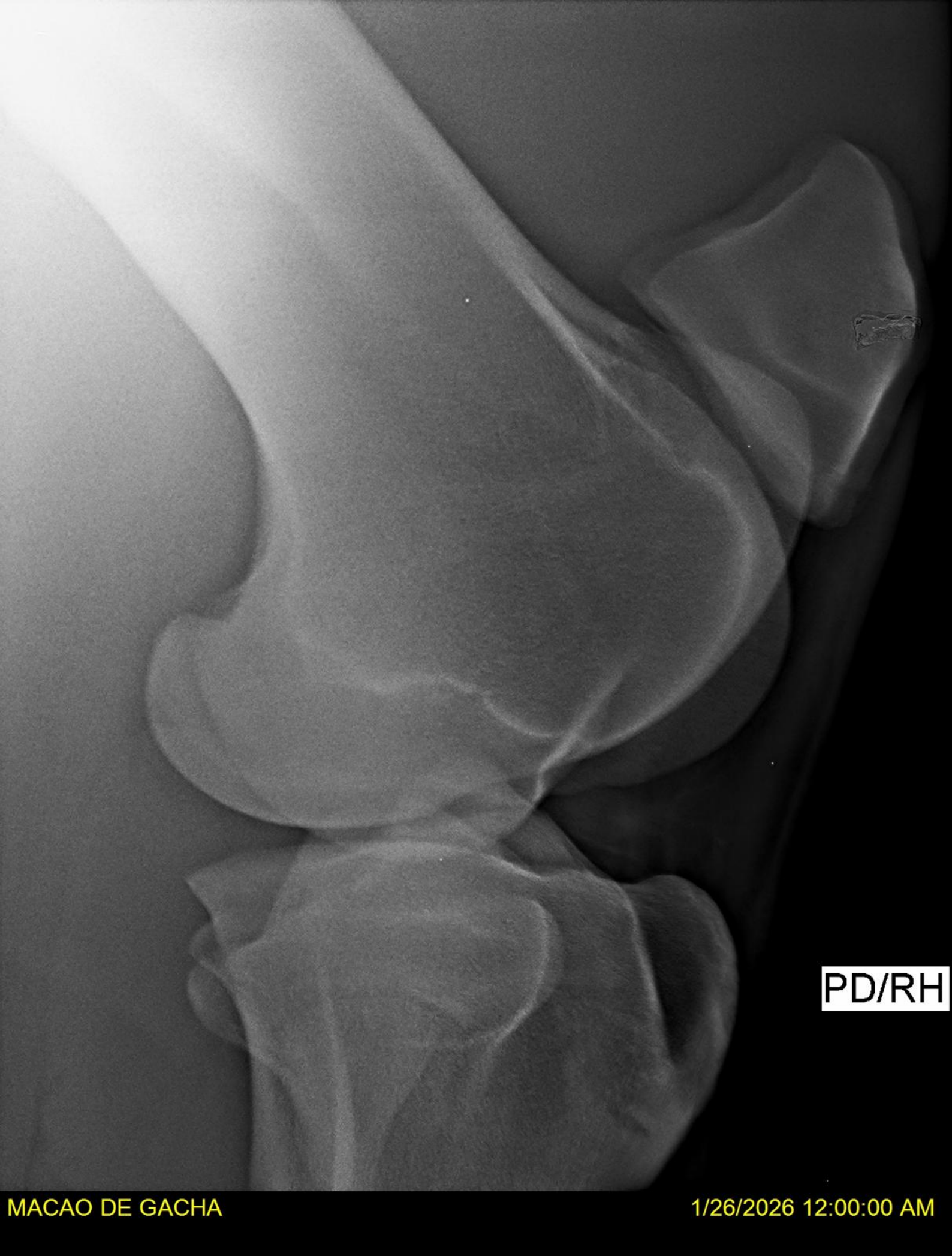

PD/RH

AG/LF



AG/LF



PG/LH





PG/LH



PG/LH

PG/LH





AD/RF

AD/RF LAT



PD/RH LAT



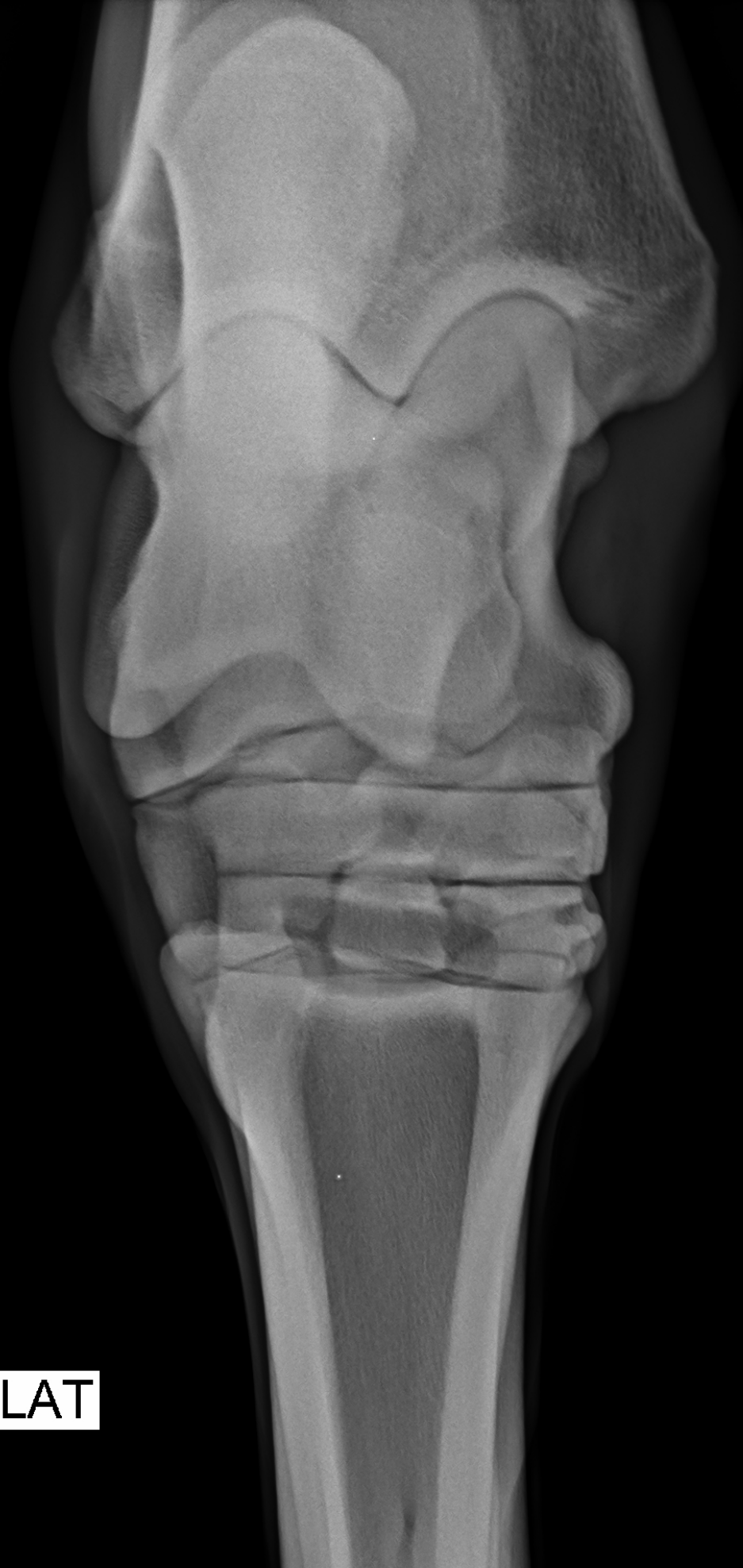

PD/RH LAT

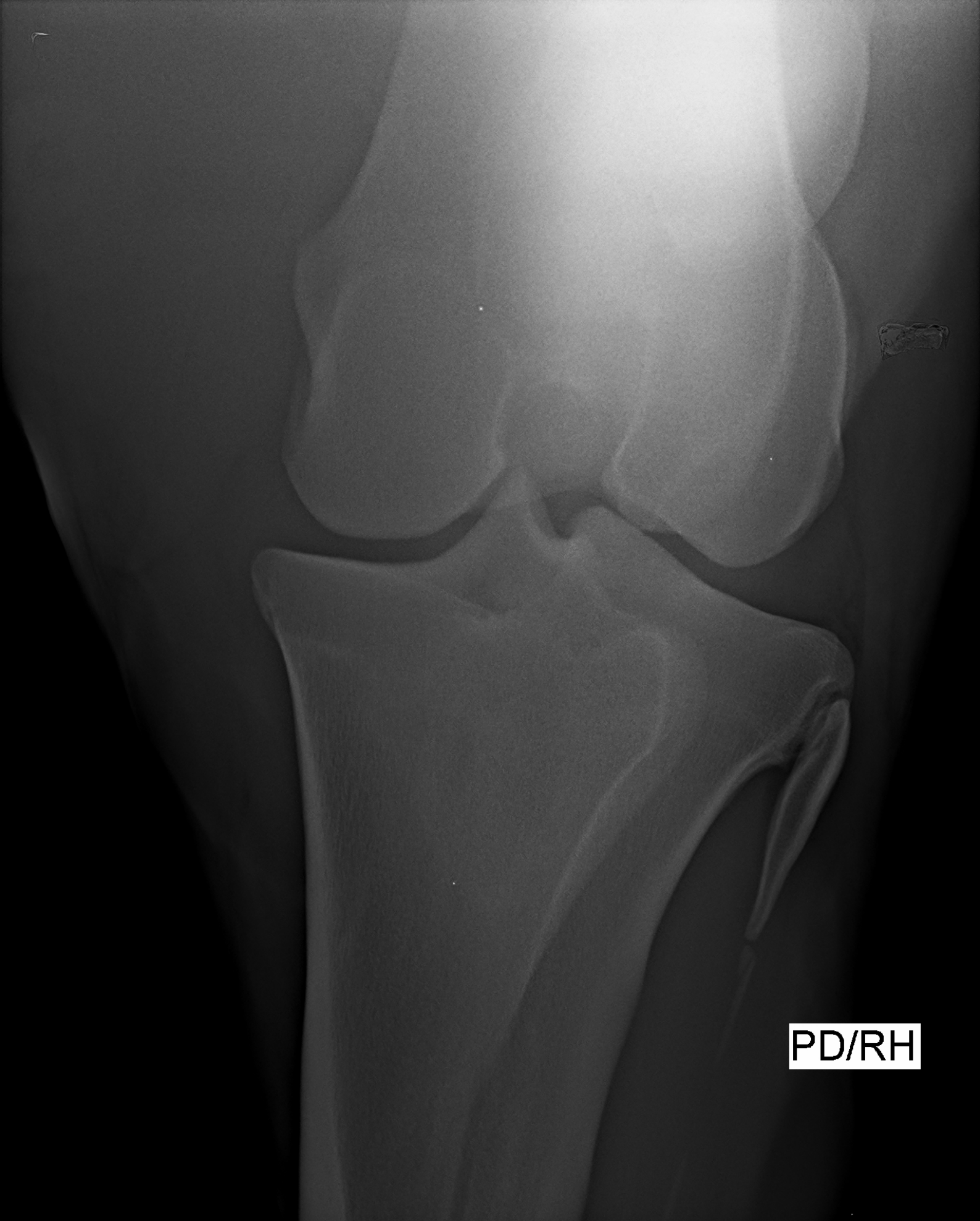

PD/RH

AG/LF LAT



PG/LH LAT





PG/LH LAT

PG/LH

EXAMEN RADIOGRAPHIQUE

Nom du cheval : MACAO DE GACHA

Numéro SIRE : 22258849Y

| Région anatomiques | | Score(points) | Commentaires |
|---|--------|---------------|---|
| Pied antérieur droit | Profil | 0 | |
| | Face | 1 | Quelques fossettes et ossification mineure des cartilages unguulaires |
| Pied antérieur gauche | Profil | 0 | |
| | Face | 1 | ossification mineure des cartilages unguulaires |
| Boulet antérieur droit | Profil | 0 | |
| | Face | 0 | |
| Boulet antérieur gauche | Profil | 0 | |
| | Face | 0 | |
| Boulet postérieur droit | Profil | 0 | |
| | Face | 0 | |
| Boulet postérieur gauche | Profil | 0 | |
| | Face | 0 | |
| Jarret droit | Profil | 0 | |
| | Face | 0 | |
| Jarret gauche | Profil | 0 | |
| | Face | 0 | |
| Grasset droit | Profil | 0 | |
| | Face | 0 | |
| Grasset gauche | Profil | 0 | |
| | Face | 0 | |
| Dos (4 ans et + uniquement) Et cervicales (option) | | 0 | |

Attributions des points pour les scores radiographiques :

Garde 0 : Pas d'anomalie radiographique significative

Garde 1 : Image radiographique suspecte sans importance clinique

Garde 2 : Image radiographique anormal d'expression clinique peu probable

Garde 3 : Image radiographiques anormale d'expression clinique probable

Les commentaires des clichés radiographiques reflètent l'opinion du vétérinaire. Les acheteurs sont réputés avoir pris l'avis de leur propre vétérinaire avant d'acheter et ne peuvent se prévaloir d'erreur, de défaut d'informations, d'omission ou de divergence d'interprétation entre leur vétérinaire conseil et celui du vendeur pour demande la mise en œuvre de la garantie.

DR VÉTÉRINAIRE PAUL CAMDEBORDE
18 CHEMIN DE BATAN
64230 LESCAR
06.87.02.83.14

33615

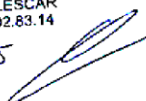

*fait à Lescar
de 14h30 à 16h00*