BALSAN Enchères HORSES

# CERTIFICAT DE SANTÉ

**Nom du cheval :** LEGEND OF GLAM du VENTEDOC — DdN : 09/04/21

Numéro SIRE : 60056218B — Robe : Noir

**Numéro de transpondeur :** 528036202100125 — Toise : 170 cm

☐ Femelle ☒ Mâle ☐ Hongre

| Examen Clinique | Bon | Acceptable | Insuffisant | Commentaires |
|---|---|---|---|---|
| **Etat général :** | ☒ | ☐ | ☐ | |
| **Système reproducteur :** Examen externe | ☒ | ☐ | ☐ | |
| **Veines jugulaires :** | ☒ | ☐ | ☐ | |
| **Pouls & auscultation cardiaque :** | ☒ | ☐ | ☐ | |
| **Auscultation pulmonaire :** | ☒ | ☐ | ☐ | |
| **Examen Oculaire :** Vision, réflexes, ophtalmoscopie | ☒ | ☐ | ☐ | |
| **Peau :** Signes de démangeaisons, sarcoïdes, cicatrices... | ☒ | ☐ | ☐ | |

| Global | ☐ | ☒ | ☐ | ☐ | ☐ | ☐ |
|---|---|---|---|---|---|---|

**Cheval présentant des signes de maladies :** ☐ Oui ☐ Non

**Vaccination à jour :** ☒ Grippe ☒ Tétanos ☒ Rhino

**Conclusion examen général:**

RAS

Fait à Vieux Pont en Auge le, 30-05-26

Dr Chiara ANNONI
Vétérinaire n° ordre 33436
C.H.V.E de Livet 14140 ST MICHEL DE LIVET
Tél. 02 31 63 01 05 Fax. 02 31 63 68 75

*La liste des examens réalisés correspond à un protocole standard recommandé pour la vente aux enchères cependant cette liste n'est pas exhaustive.*

*À la demande des futurs acquéreurs, des **examens complémentaires peuvent être réalisés à leur charge la veille de la vente**.*

*Cette possibilité offerte aux futures acquéreurs s'applique également pour les 20 clichés radiographiques standars présentés qui peuvent, eux aussi, être complétés par des **incidences supplémentaires à la demande et à la charge d'un futur acquéreur.***

Centre Hospitalier Vétérinaire Equin de Livet
1497 route de Castillon, Saint Michel de Livet
14140 LIVAROT PAYS D'AUGE, France
Tel : 02.31.63.01.05 - Fax : 02.31.63.68.75
www.chve-livet.com
Urgences 24h/24, 7j/7 - Chirurgie - Hospitalisation - Imagerie - Orthopédie

Dr G.Tourtoulou, Dr S.Caure, Dr G.Niger, Dr J.Marette, Dr C.Tricaud, Dr N.Levillain, Dr V.Picandet, Dr L.Vallois, Dr M.Cousty, Dr F.Bouldouyre, Dr A.Catrysse, Dr A.Aime, Dr R.Le Moan, Dr C.Annoni
Dr C.Pinet, Dr M.Olivier, Dr T.Hermange, Dr M.Robert, Dr F.Couturier, Dr V.Delavenna, Dr E.Paciolla, Dr C.Mertens, Dr A.Marteau, Dr A.Zuffoli, Dr H.Cerieys, Dr A.Terlinden, Dr E.Jordan

**13/10/2025 - LIVAROT PAYS D'AUGE**

# Rapport d'examen et de traitement, 13/10/2025

**Vétérinaire** **Antoinette TERLINDEN**

**Patient** **Pour le cheval LEGEND OF GLAM DU VENCEDO [60056218B], male, anglo-europ sport horse, 4 an(s)**

**Propriétaire** **HARAS DES SYLVES**

LI0037G

Anamnèse

Examen

*Orthopédique*

**Motif de consultation:** Bilan radio dépistage et agrément étalon

**Examen clinique:**
Examen physique dans les normes. Absence de tares ou de déformations. Difficulté à la préhension de l'antérieur droit et du postérieur gauche probablement liée au comportement du cheval.
Locomotion globalement satisfaisante dans toutes les circonstances de l'examen. Tendance à se désunir au galop aux deux mains, cependant le cheval n'est au travail que depuis un mois.

**Examen radiologique:**

Antérieur gauche:
- Pied (F/P): deux petites fossettes du bord dorsal de l'os sésamoïde distal
- Boulet (P): absence de signe radiographique indicateur de pathologie ostéo-articulaire
- Carpe (F): absence de signe radiographique indicateur de pathologie ostéo-articulaire

Antérieur droit:
- Pied (F/P): absence de signe radiographique indicateur de pathologie ostéo-articulaire
- Boulet (P): absence de signe radiographique indicateur de pathologie ostéo-articulaire
- Carpe (F): absence de signe radiographique indicateur de pathologie ostéo-articulaire

Postérieur gauche:
- Boulet (P): absence de signe radiographique indicateur de pathologie ostéo-articulaire
- Jarret (P): petit éperon métatarsien dorsal
- Grasset (P): absence de signe radiographique indicateur de pathologie ostéo-articulaire

Postérieur droit:
- Boulet (P): absence de signe radiographique indicateur de pathologie ostéo-articulaire
- Jarret (P): petit éperon métatarsien dorsal
- Grasset (P): absence de signe radiographique indicateur de pathologie ostéo-articulaire

**Conclusion:**
Bonne locomotion et bilan radiographique globalement bon

**Traitement et consignes:**
Travailler le galop

**Pronostic: plutôt favorable**

Cordialement

Dr vet Antoinette TERLINDEN

**Photographie** Voir les pièces jointes

---

**Médicaments administrés**

- **DOMIDINE Fl de 20 ml** : 0.4 mL injecté par voie intraveineuse ce jour.
- **TORBUGESIC 50ML** : 0.5 mL injecté en intraveineux ce jour

**Dopage**

**Positif pendant 6 jour(s)**
**(DOMIDINE Fl de 20 ml : 5j, TORBUGESIC 50ML : 6j)**

**Antoinette TERLINDEN**
Docteur vétérinaire
N° d'ordre : 38939

Im: 1/1
Se: 2
LEGEND OF GLAM DU VENCEDOR
13/10/2025
CHVE de LIVET
2510131500558612
MEMBRES ANTERIEURS,MEMBRES POSTERIEURS
Pied Ant Profil
AG
WL: 2048 WW: 4096 [D]
13/10/2025 15:08:47

Im: 1/1
Se: 2
LEGEND OF GLAM DU VENCEDOR
13/10/2025
CHVE de LIVET
2510131500558612
MEMBRES ANTERIEURS,MEMBRES POSTERIEURS
Pied Ant Profil
AG
WL: 2048 WW: 4096 [D]
13/10/2025 15:08:47

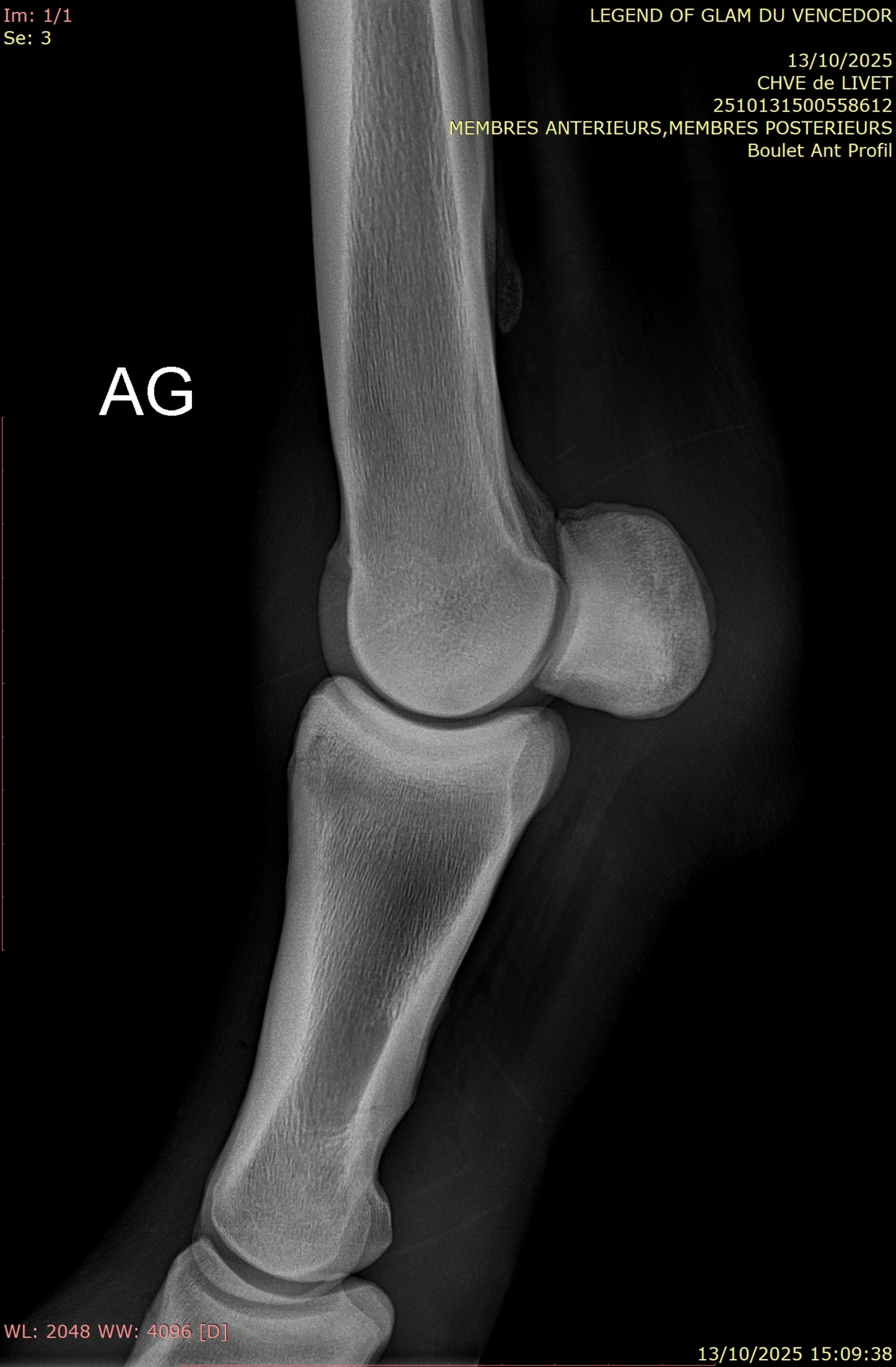
Im: 1/1
Se: 3
LEGEND OF GLAM DU VENCEDOR
13/10/2025
CHVE de LIVET
2510131500558612
MEMBRES ANTERIEURS,MEMBRES POSTERIEURS
Boulet Ant Profil
AG
WL: 2048 WW: 4096 [D]
13/10/2025 15:09:38

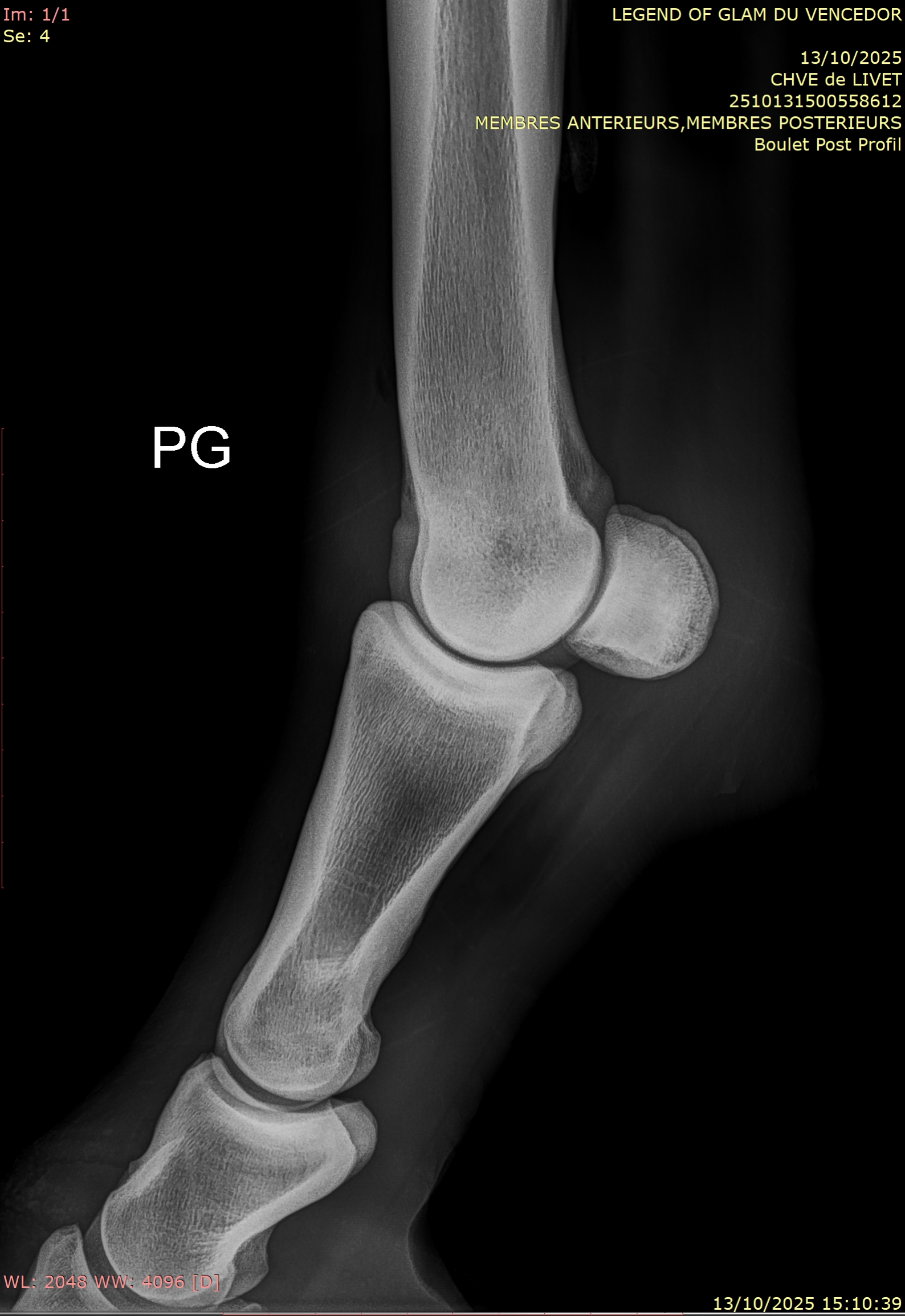
Im: 1/1
Se: 4
LEGEND OF GLAM DU VENCEDOR
13/10/2025
CHVE de LIVET
2510131500558612
MEMBRES ANTERIEURS,MEMBRES POSTERIEURS
Boulet Post Profil
PG
WL: 2048 WW: 4096 [D]
13/10/2025 15:10:39

Im: 1/1
Se: 5
LEGEND OF GLAM DU VENCEDOR
13/10/2025
CHVE de LIVET
2510131500558612
MEMBRES ANTERIEURS,MEMBRES POSTERIEURS
Jarret Profil
PG
WL: 2048 WW: 4096 [D]
13/10/2025 15:11:08

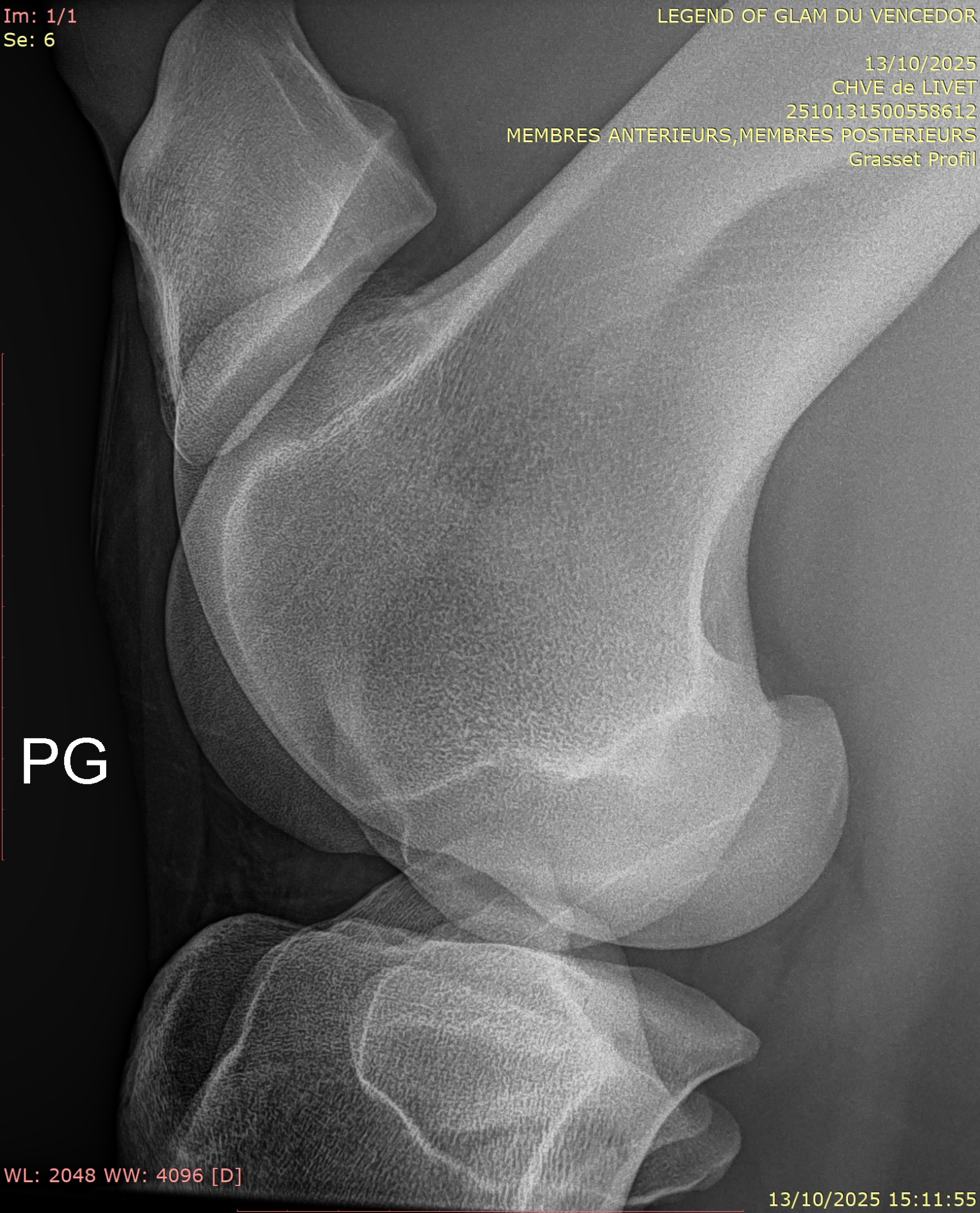
Im: 1/1
Se: 6
LEGEND OF GLAM DU VENCEDOR
13/10/2025
CHVE de LIVET
2510131500558612
MEMBRES ANTERIEURS,MEMBRES POSTERIEURS
Grasset Profil
PG
WL: 2048 WW: 4096 [D]
13/10/2025 15:11:55

Im: 1/1
Se: 7
LEGEND OF GLAM DU VENCEDOR
13/10/2025
CHVE de LIVET
2510131500558612
MEMBRES ANTERIEURS,MEMBRES POSTERIEURS
Grasset Profil
PD
WL: 2048 WW: 4096 [D]
13/10/2025 15:13:59

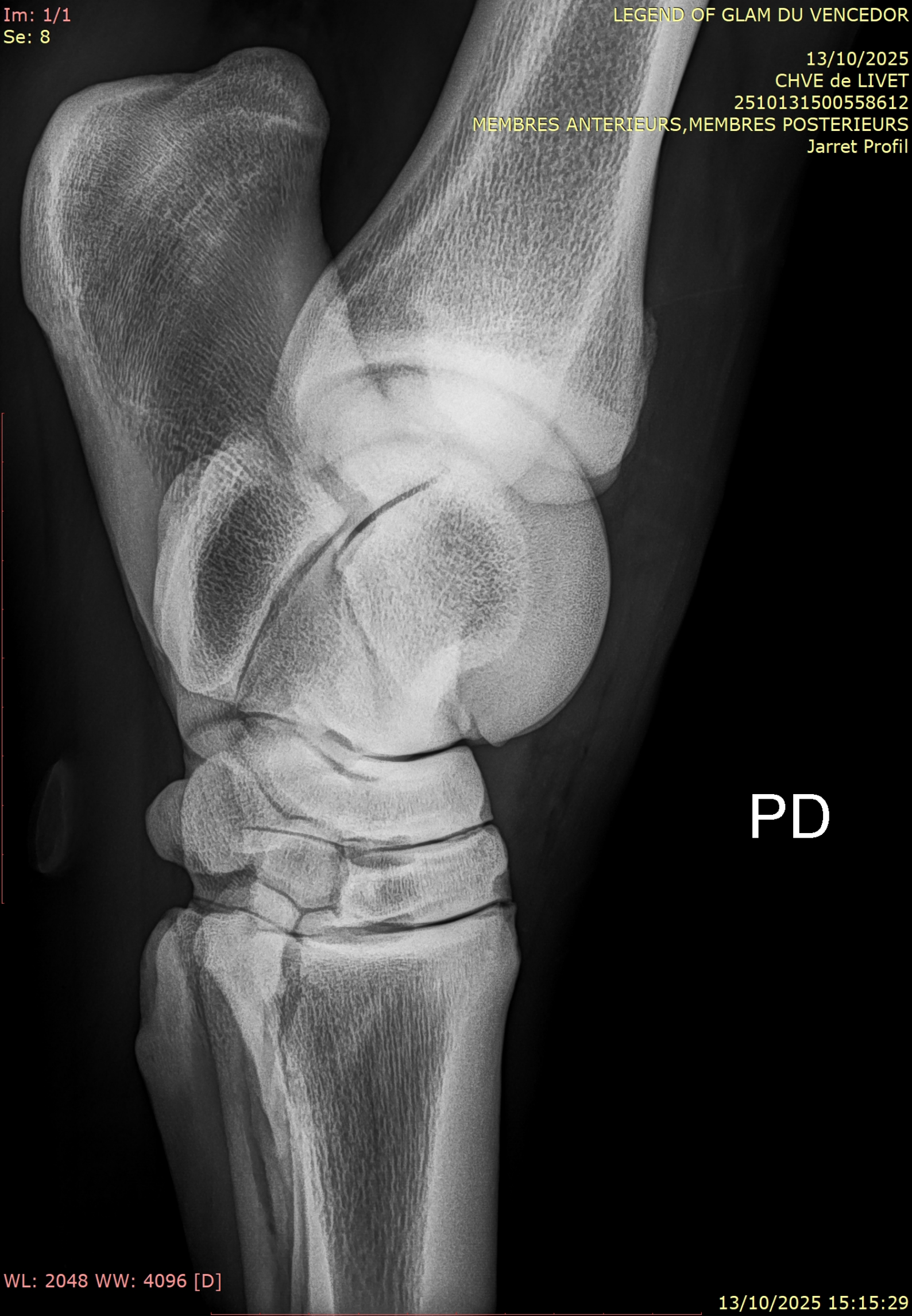
Im: 1/1
Se: 8
LEGEND OF GLAM DU VENCEDOR
13/10/2025
CHVE de LIVET
2510131500558612
MEMBRES ANTERIEURS,MEMBRES POSTERIEURS
Jarret Profil
PD
WL: 2048 WW: 4096 [D]
13/10/2025 15:15:29

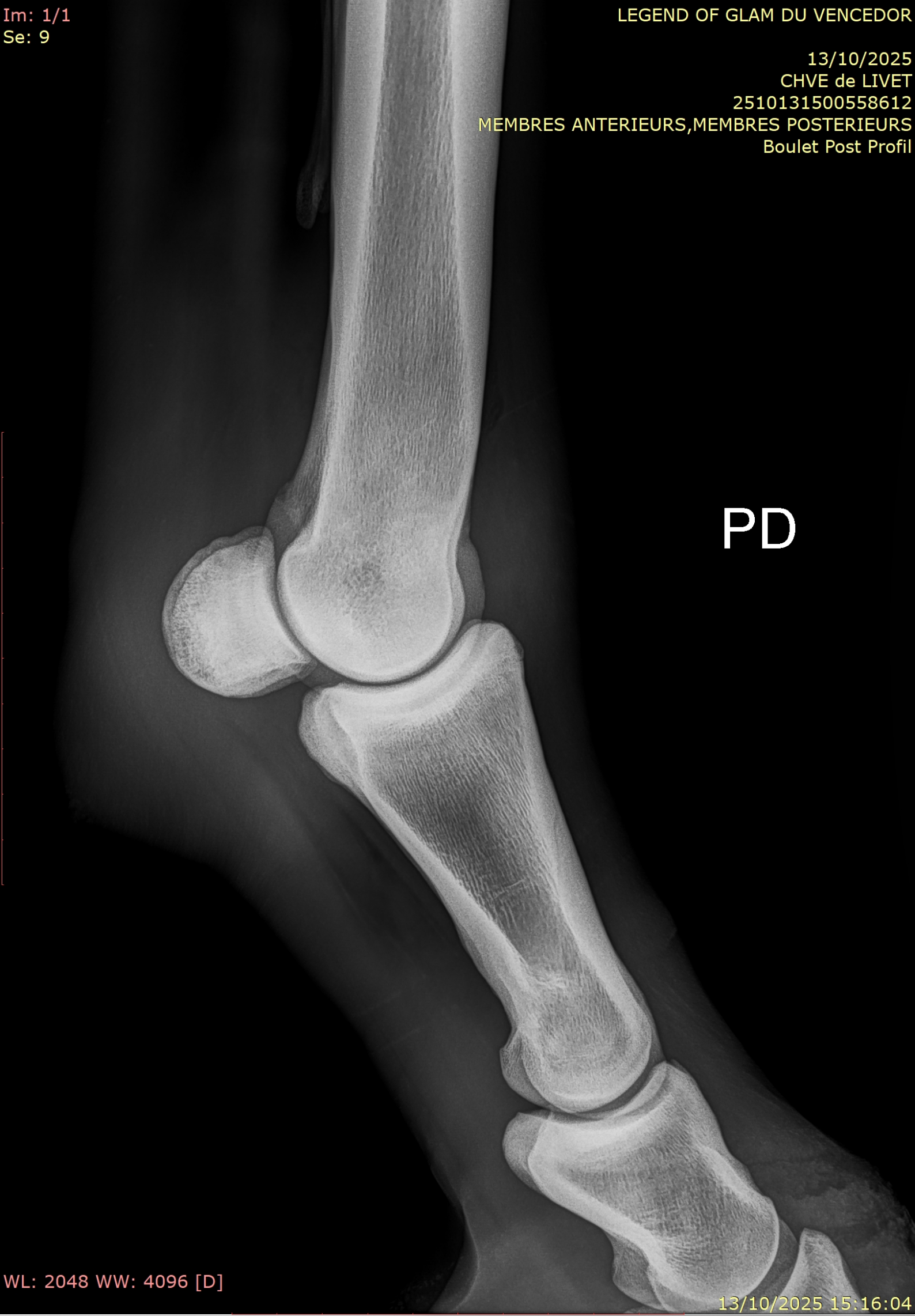
Im: 1/1
Se: 9
LEGEND OF GLAM DU VENCEDOR
13/10/2025
CHVE de LIVET
2510131500558612
MEMBRES ANTERIEURS,MEMBRES POSTERIEURS
Boulet Post Profil
PD
WL: 2048 WW: 4096 [D]
13/10/2025 15:16:04

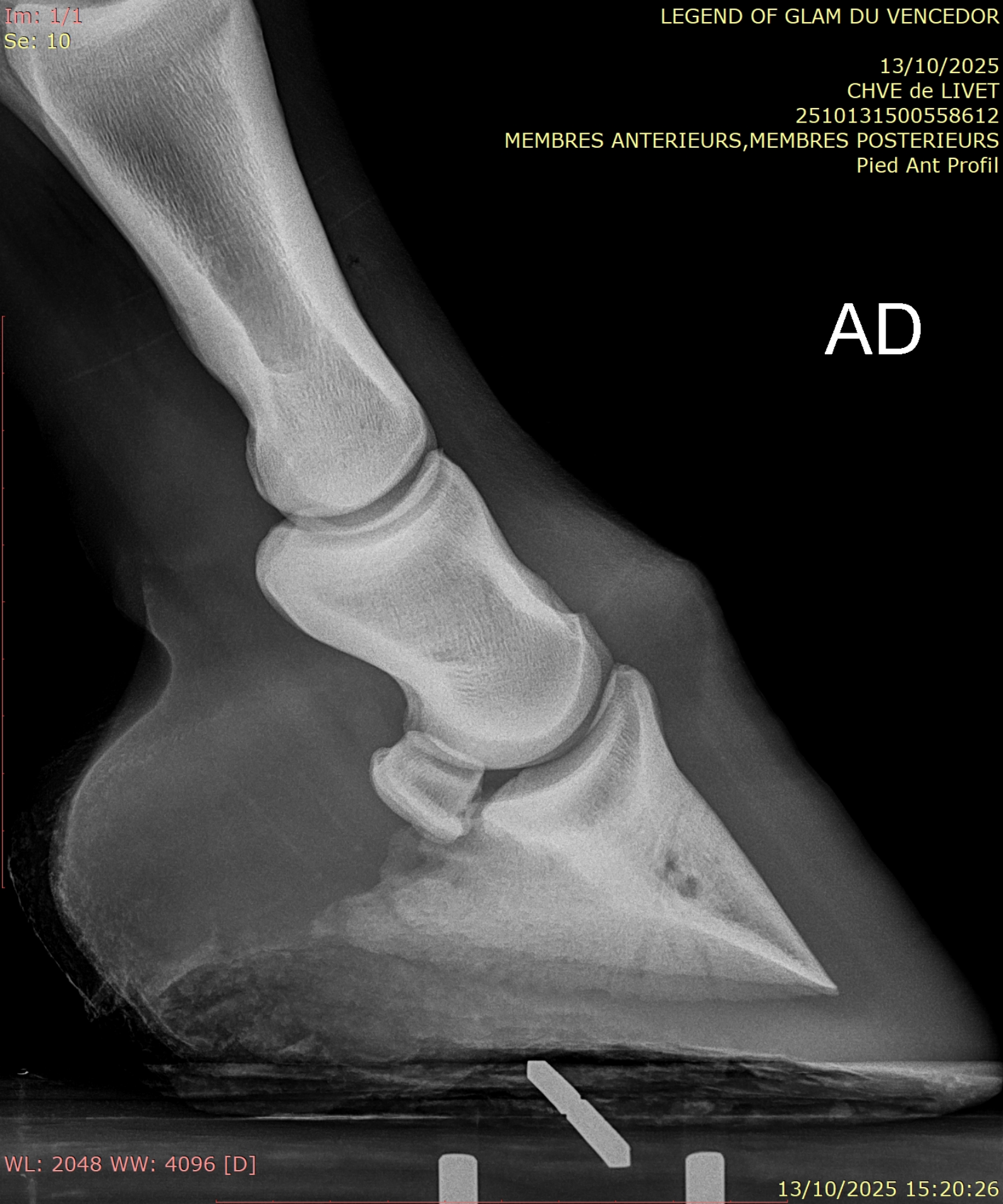
Im: 1/1
Se: 10
LEGEND OF GLAM DU VENCEDOR
13/10/2025
CHVE de LIVET
2510131500558612
MEMBRES ANTERIEURS,MEMBRES POSTERIEURS
Pied Ant Profil
AD
WL: 2048 WW: 4096 [D]
13/10/2025 15:20:26

Im: 1/1
Se: 12
LEGEND OF GLAM DU VENCEDOR
13/10/2025
CHVE de LIVET
2510131500558612
MEMBRES ANTERIEURS,MEMBRES POSTERIEURS
Carpe Face
AD
WL: 2048 WW: 4096 [D]
13/10/2025 15:22:06

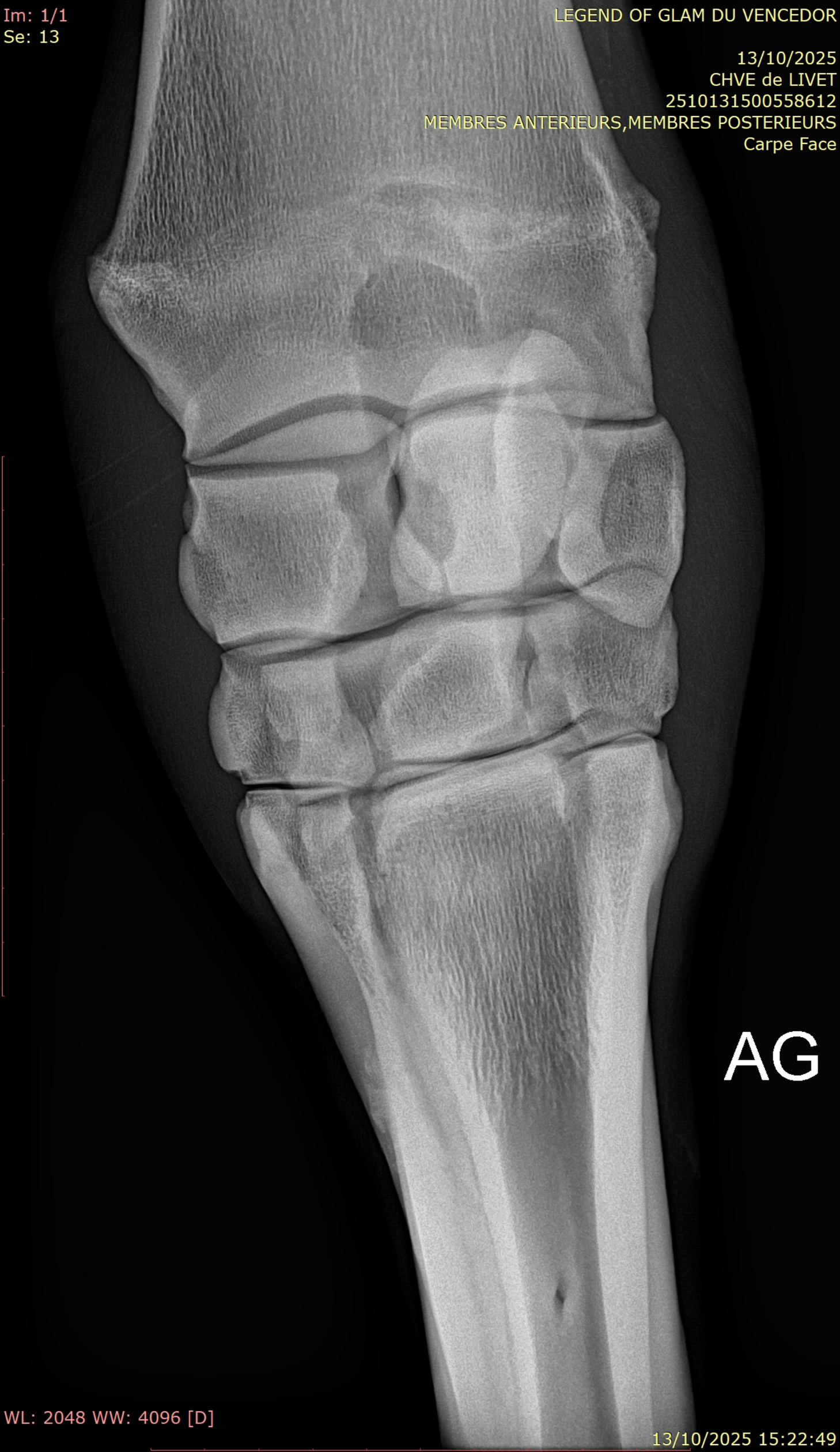
Im: 1/1
Se: 13
LEGEND OF GLAM DU VENCEDOR
13/10/2025
CHVE de LIVET
2510131500558612
MEMBRES ANTERIEURS,MEMBRES POSTERIEURS
Carpe Face
AG
WL: 2048 WW: 4096 [D]
13/10/2025 15:22:49

Im: 1/1
Se: 15
AD
LEGEND OF GLAM DU VENCEDOR
13/10/2025
CHVE de LIVET
2510131500558612
MEMBRES ANTERIEURS,MEMBRES POSTERIEURS
Pied Ant Face
WL: 2048 WW: 4096 [D]
13/10/2025 15:29:16

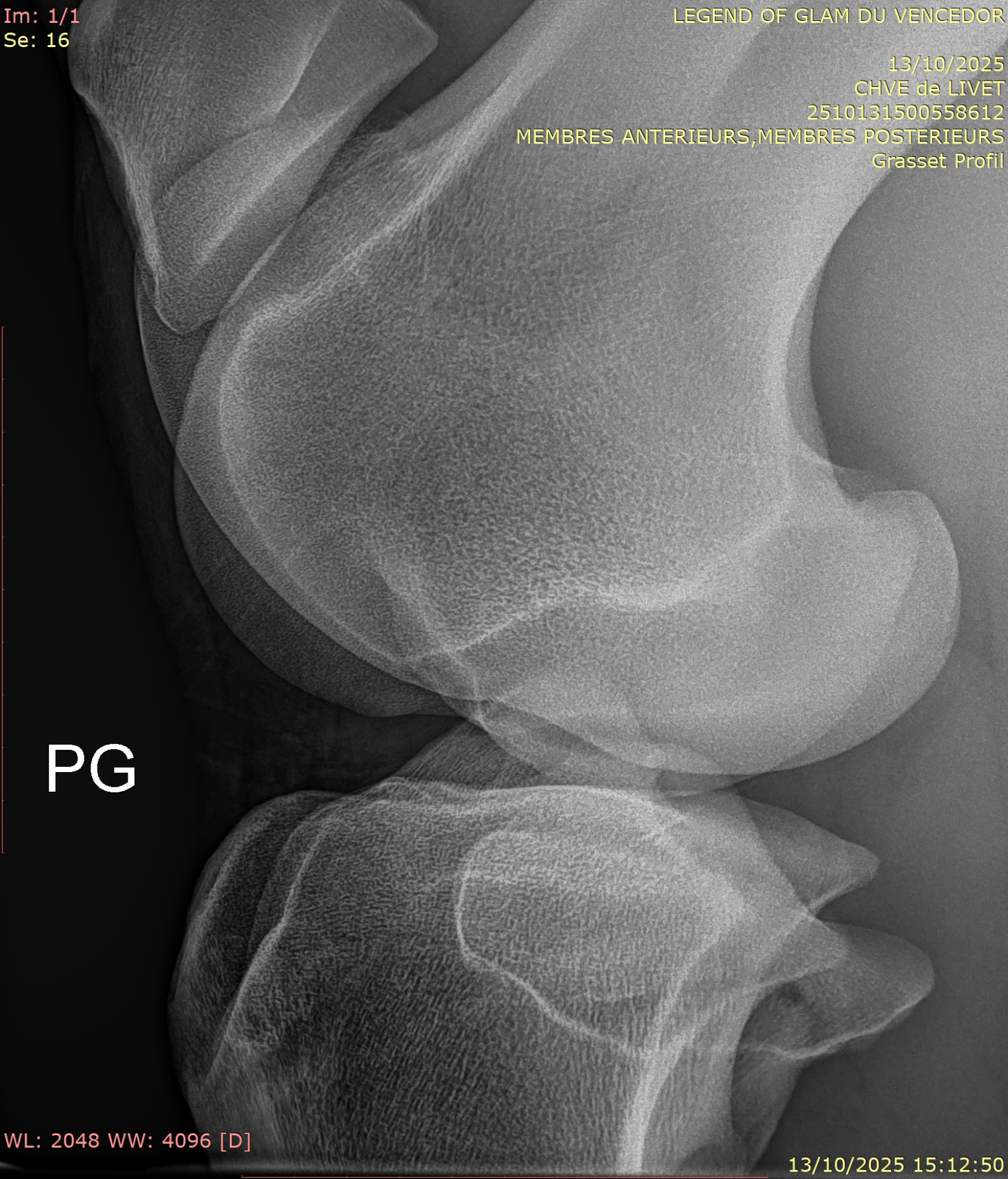
Im: 1/1
Se: 16
LEGEND OF GLAM DU VENCEDOR
13/10/2025
CHVE de LIVET
2510131500558612
MEMBRES ANTERIEURS,MEMBRES POSTERIEURS
Grasset Profil
PG
WL: 2048 WW: 4096 [D]
13/10/2025 15:12:50

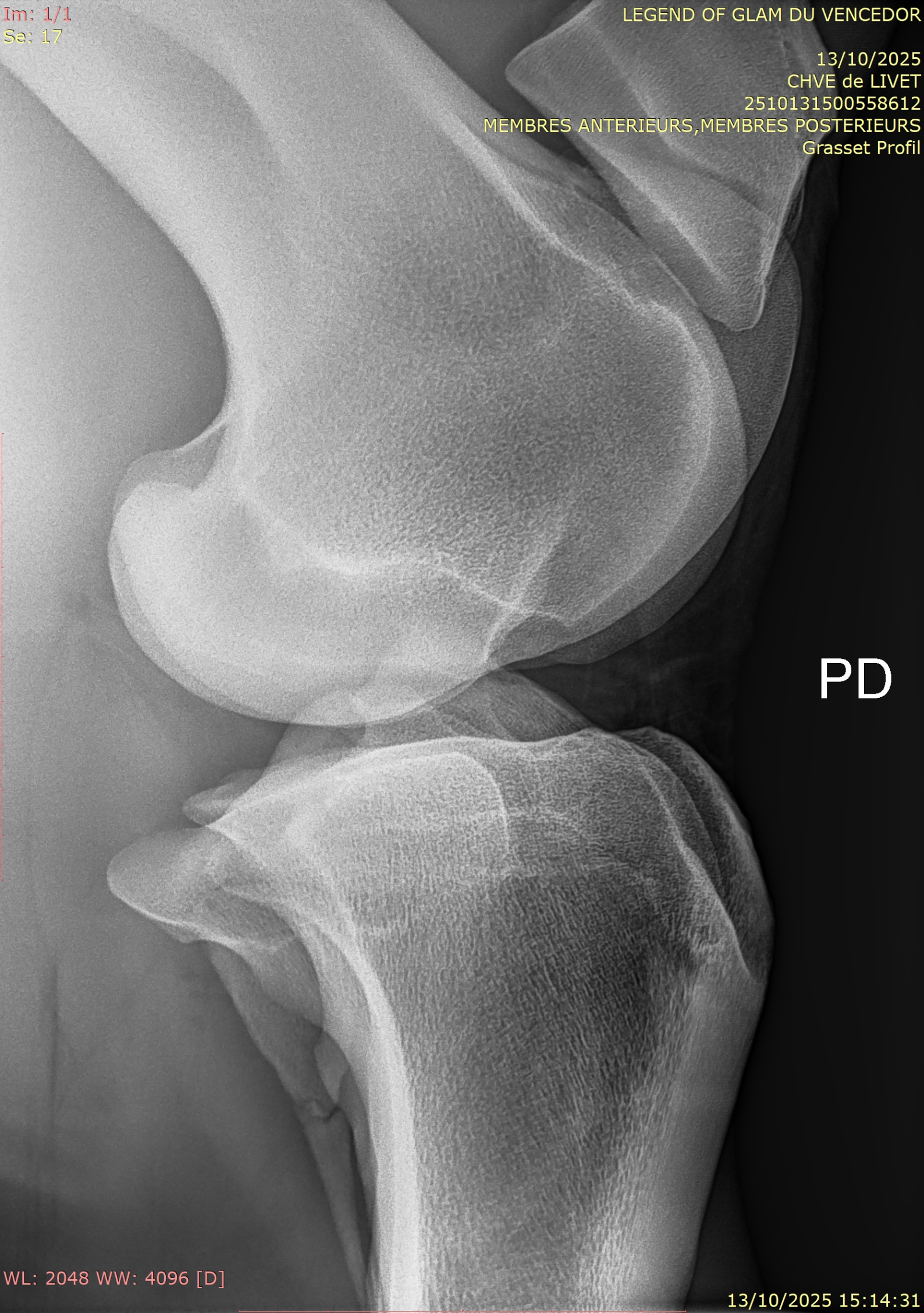
Im: 1/1
Se: 17
LEGEND OF GLAM DU VENCEDOR
13/10/2025
CHVE de LIVET
2510131500558612
MEMBRES ANTERIEURS,MEMBRES POSTERIEURS
Grasset Profil
PD
WL: 2048 WW: 4096 [D]
13/10/2025 15:14:31

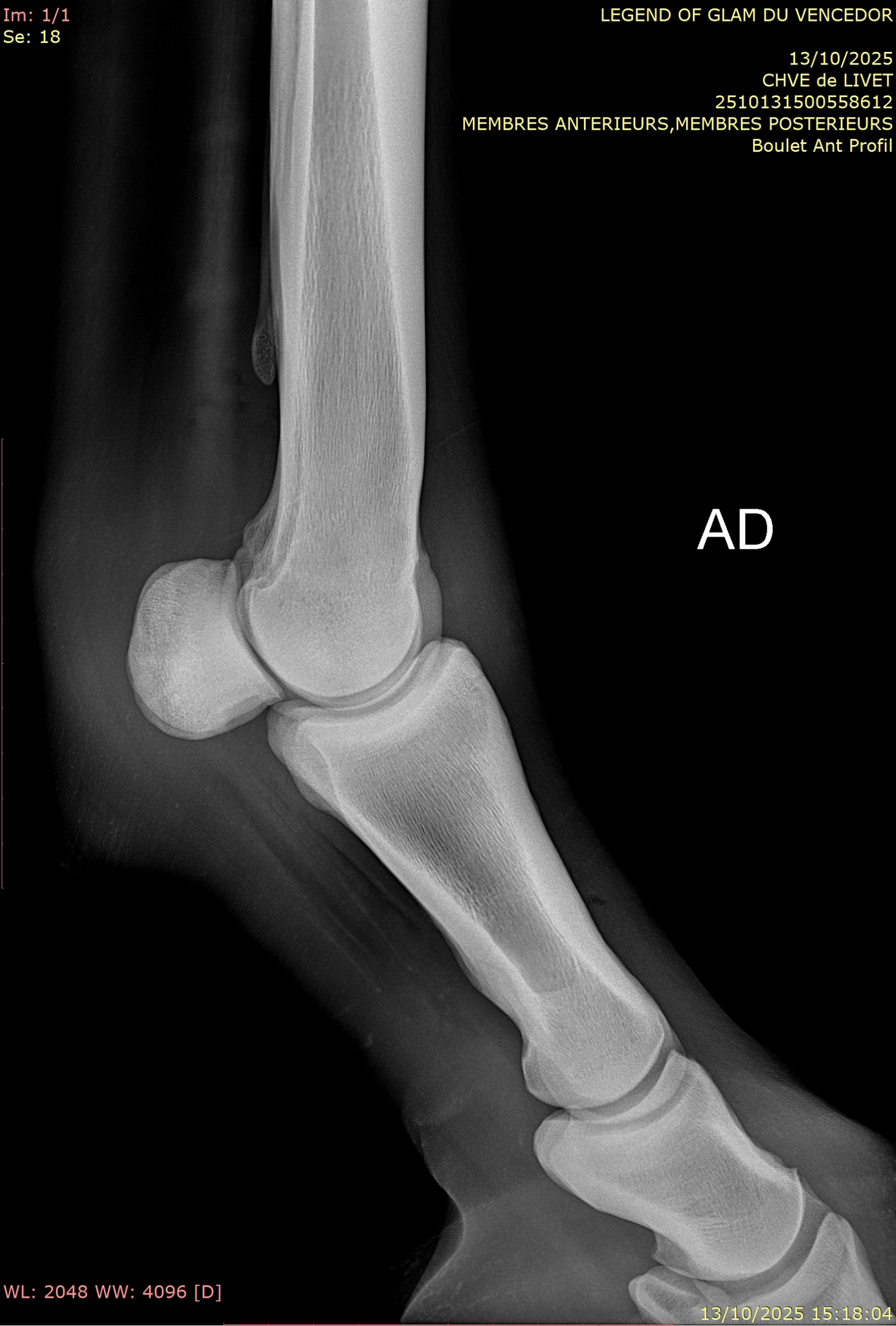
Im: 1/1
Se: 18
LEGEND OF GLAM DU VENCEDOR
13/10/2025
CHVE de LIVET
2510131500558612
MEMBRES ANTERIEURS,MEMBRES POSTERIEURS
Boulet Ant Profil
AD
WL: 2048 WW: 4096 [D]
13/10/2025 15:18:04

Im: 1/1
Se: 20
LEGEND OF GLAM DU VENCEDOR
13/10/2025
CHVE de LIVET
2510131500558612
MEMBRES ANTERIEURS,MEMBRES POSTERIEURS
Pied Ant Face
AG
WL: 2048 WW: 4096 [D]
13/10/2025 15:27:01