

**CERTIFICAT DE SANTÉ**

Nom du cheval : **LEGEND OF GLAM DU VENEDOC** DdN : **09/04/21**  
 Numéro SIRE : **60056218B** Robe : **Noir**  
 Numéro de transpondeur : **528036202100125** Toise : **170 cm**  
 Femelle  Mâle  Hongre

Examen Clinique	Bon	Acceptable	Insuffisant	Commentaires
Etat général :	<input checked="" type="checkbox"/>	<input type="checkbox"/>	<input type="checkbox"/>	
Système reproducteur :	<input checked="" type="checkbox"/>	<input type="checkbox"/>	<input type="checkbox"/>	
Examen externe				
Veines jugulaires :	<input checked="" type="checkbox"/>	<input type="checkbox"/>	<input type="checkbox"/>	
Pouls & auscultation cardiaque :	<input checked="" type="checkbox"/>	<input type="checkbox"/>	<input type="checkbox"/>	
Auscultation pulmonaire :	<input checked="" type="checkbox"/>	<input type="checkbox"/>	<input type="checkbox"/>	
Examen Oculaire :	<input checked="" type="checkbox"/>	<input type="checkbox"/>	<input type="checkbox"/>	
Vision, réflexes, ophtalmoscopie				
Peau :	<input checked="" type="checkbox"/>	<input type="checkbox"/>	<input type="checkbox"/>	
Signes de démangeaisons, sarcoides, cicatrices...				

**Global**

Cheval présentant des signes de maladies :  Oui  Non

Vaccination à jour :  Grippe  Tétanos  Rhino

**Conclusion examen général:**  
**RAS**

Fait à **Vieux Pont en Aye** le **30.05.20**

*Signature*  
**Dr Chiara ANNOHT**  
 Vétérinaire n° ordre 33436  
 C.H.V.E de Livet 14140 ST MICHEL DE LIVET  
 Tél. 02 31 63 01 05 Fax. 02 31 63 64 75

*La liste des examens réalisés correspond à un protocole standard recommandé pour la vente aux enchères, cependant cette liste n'est pas exhaustive.*

*À la demande des futurs acquéreurs, des examens complémentaires peuvent être réalisés à leur charge la veille de la vente. Cette possibilité offerte aux futures acquéreurs s'applique également pour les 20 clichés radiographiques standards présentés qui peuvent, eux aussi, être complétés par des incidences supplémentaires à la demande et à la charge d'un futur acquéreur.*

13/10/2025 - LIVAROT PAYS D'AUGE

## Rapport d'examen et de traitement, 13/10/2025

Vétérinaire	Antoinette TERLINDEN
Patient	Pour le cheval LEGEND OF GLAM DU VENCEDO [60056218B], male, anglo-europ sport horse, 4 an(s)
Propriétaire	HARAS DES SYLVES
LI0037G	
<u>Anamnèse</u>	
<u>Examen</u>	

### Orthopédique

**Motif de consultation:** Bilan radio dépistage et agrément étalon

#### Examen clinique:

Examen physique dans les normes. Absence de tares ou de déformations. Difficulté à la préhension de l'antérieur droit et du postérieur gauche probablement liée au comportement du cheval.

Locomotion globalement satisfaisante dans toutes les circonstances de l'examen. Tendance à se désunir au galop aux deux mains, cependant le cheval n'est au travail que depuis un mois.

#### Examen radiologique:

##### Antérieur gauche:

- Pied (F/P): deux petites fossettes du bord dorsal de l'os sésamoïde distal
- Boulet (P): absence de signe radiographique indicateur de pathologie ostéo-articulaire
- Carpe (F): absence de signe radiographique indicateur de pathologie ostéo-articulaire

##### Antérieur droit:

- Pied (F/P): absence de signe radiographique indicateur de pathologie ostéo-articulaire
- Boulet (P): absence de signe radiographique indicateur de pathologie ostéo-articulaire
- Carpe (F): absence de signe radiographique indicateur de pathologie ostéo-articulaire

##### Postérieur gauche:

- Boulet (P): absence de signe radiographique indicateur de pathologie ostéo-articulaire
- Jarret (P): petit éperon métatarsien dorsal
- Grasset (P): absence de signe radiographique indicateur de pathologie ostéo-articulaire

##### Postérieur droit:

- Boulet (P): absence de signe radiographique indicateur de pathologie ostéo-articulaire
- Jarret (P): petit éperon métatarsien dorsal
- Grasset (P): absence de signe radiographique indicateur de pathologie ostéo-articulaire

#### Conclusion:

Bonne locomotion et bilan radiographique globalement bon

#### Traitement et consignes:

Travailler le galop

**Pronostic:** plutôt favorable

Cordialement

Dr vet Antoinette TERLINDEN

Photographie

Voir les pièces jointes

---

Médicaments administrés

- **DOMIDINE FI de 20 ml** : 0.4 mL injecté par voie intraveineuse ce jour.
- **TORBUGESIC 50ML** : 0.5 mL injecté en intraveineux ce jour

Dopage

**Positif pendant 6 jour(s)**  
(DOMIDINE FI de 20 ml : 5j, TORBUGESIC 50ML : 6j)

Antoinette TERLINDEN  
Docteur vétérinaire  
N° d'ordre : 38939

Im: 1/1  
Se: 2

LEGEND OF GLAM DU VENCEDOR

13/10/2025

CHVE de LIVET

2510131500558612

MEMBRES ANTERIEURS, MEMBRES POSTERIEURS

Pied Ant Profil

AG

WL: 2048 WW: 4096 [D]

13/10/2025 15:08:47



Im: 1/1  
Se: 2

LEGEND OF GLAM DU VENCEDOR

13/10/2025

CHVE de LIVET

2510131500558612

MEMBRES ANTERIEURS, MEMBRES POSTERIEURS

Pied Ant Profil

AG

WL: 2048 WW: 4096 [D]

13/10/2025 15:08:47



AG

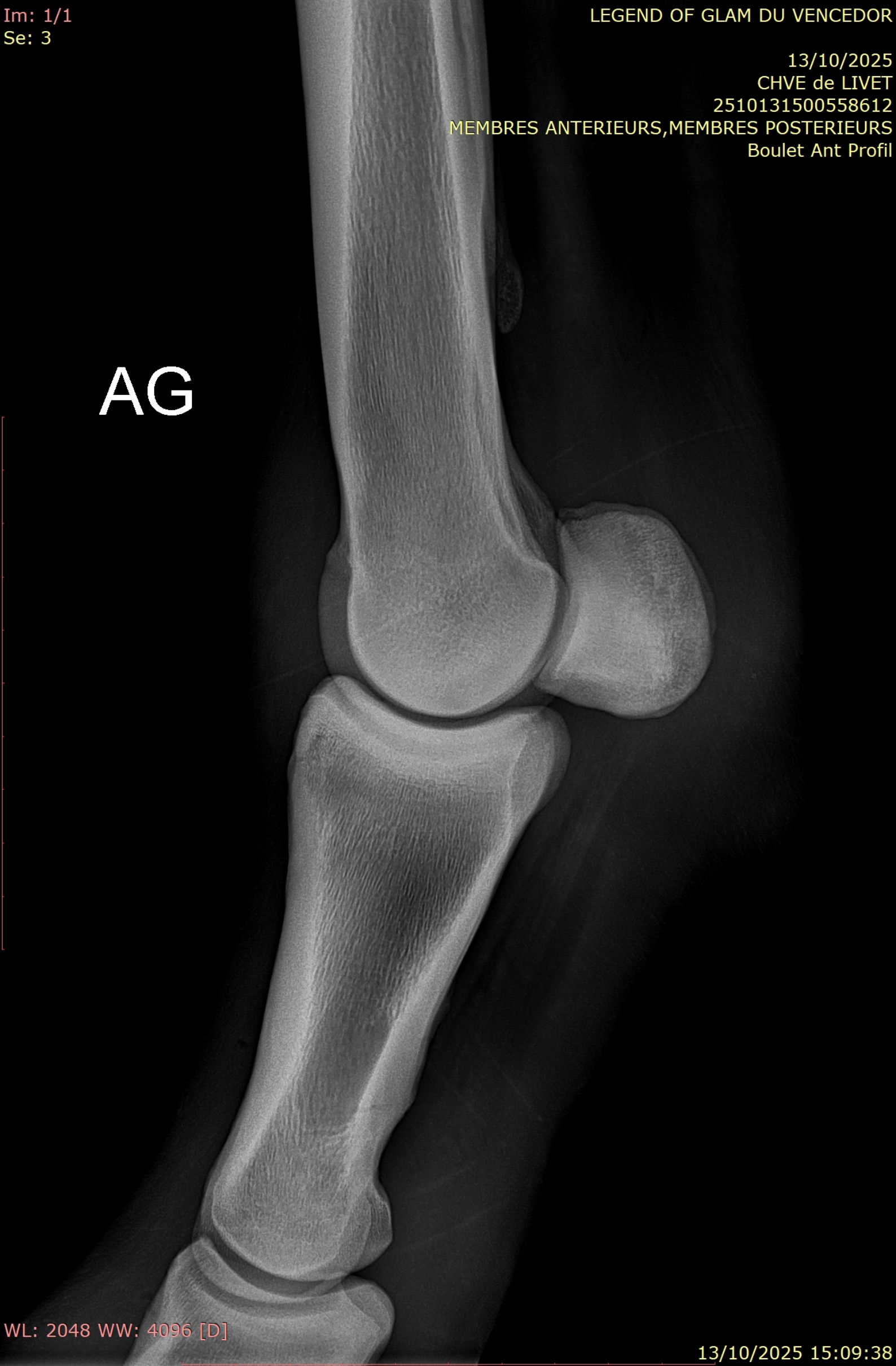

13/10/2025

CHVE de LIVET

2510131500558612

MEMBRES ANTERIEURS, MEMBRES POSTERIEURS

Boulet Post Profil

PG

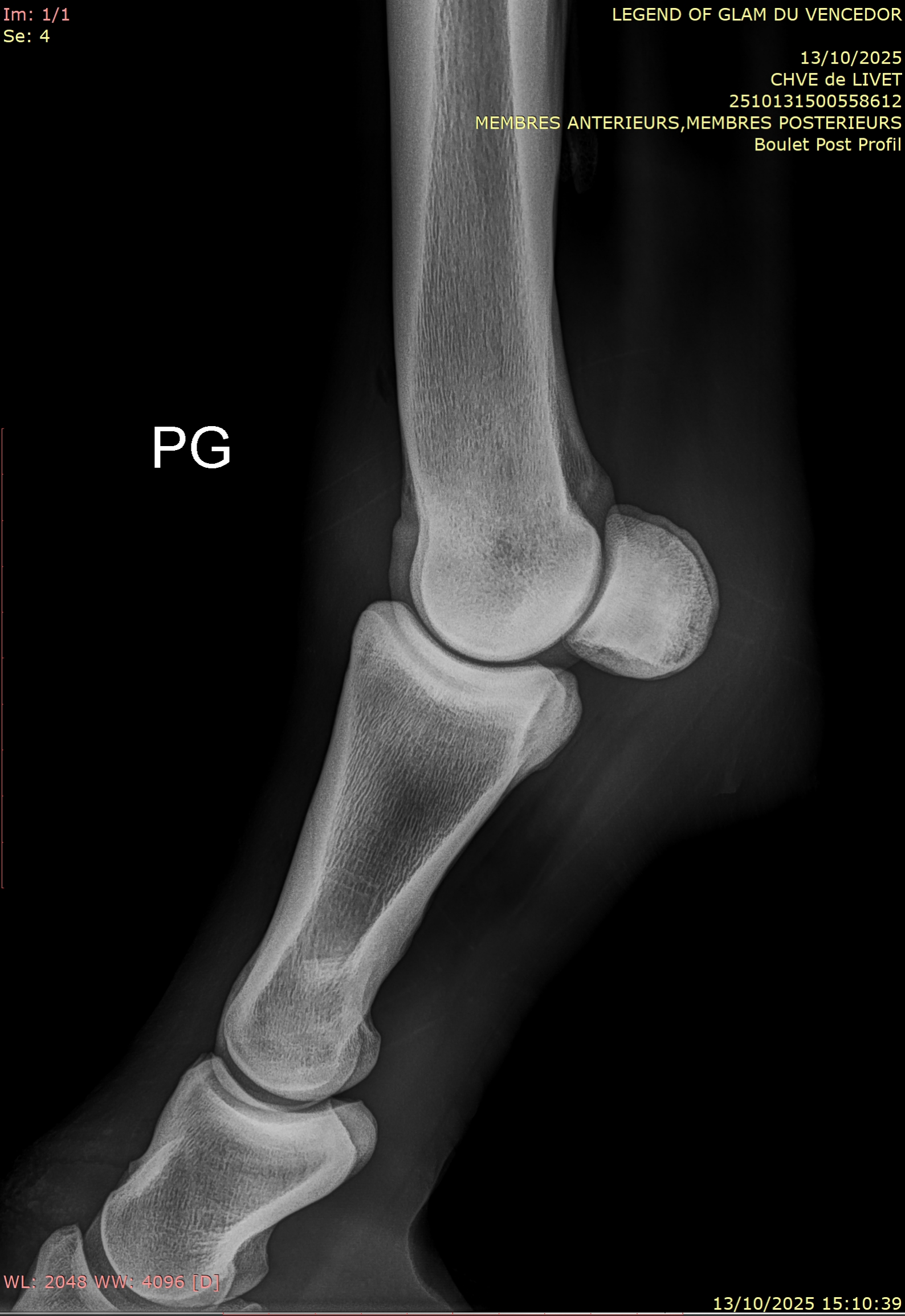

Im: 1/1  
Se: 5

LEGEND OF GLAM DU VENCEDOR

13/10/2025

CHVE de LIVET

2510131500558612

MEMBRES ANTERIEURS, MEMBRES POSTERIEURS

Jarret Profil



PG

WL: 2048 WW: 4096 [D]

13/10/2025 15:11:08

13/10/2025

CHVE de LIVET

2510131500558612

MEMBRES ANTERIEURS, MEMBRES POSTERIEURS

Grasset Profil

PG

Im: 1/1  
Se: 7

LEGEND OF GLAM DU VENCEDOR

13/10/2025

CHVE de LIVET

2510131500558612

MEMBRES ANTERIEURS, MEMBRES POSTERIEURS

Grasset Profil



PD

WL: 2048 WW: 4096 [D]

13/10/2025 15:13:59

13/10/2025

CHVE de LIVET

2510131500558612

MEMBRES ANTERIEURS, MEMBRES POSTERIEURS

Jarret Profil



PD

13/10/2025

CHVE de LIVET

2510131500558612

MEMBRES ANTERIEURS, MEMBRES POSTERIEURS

Boulet Post Profil

PD

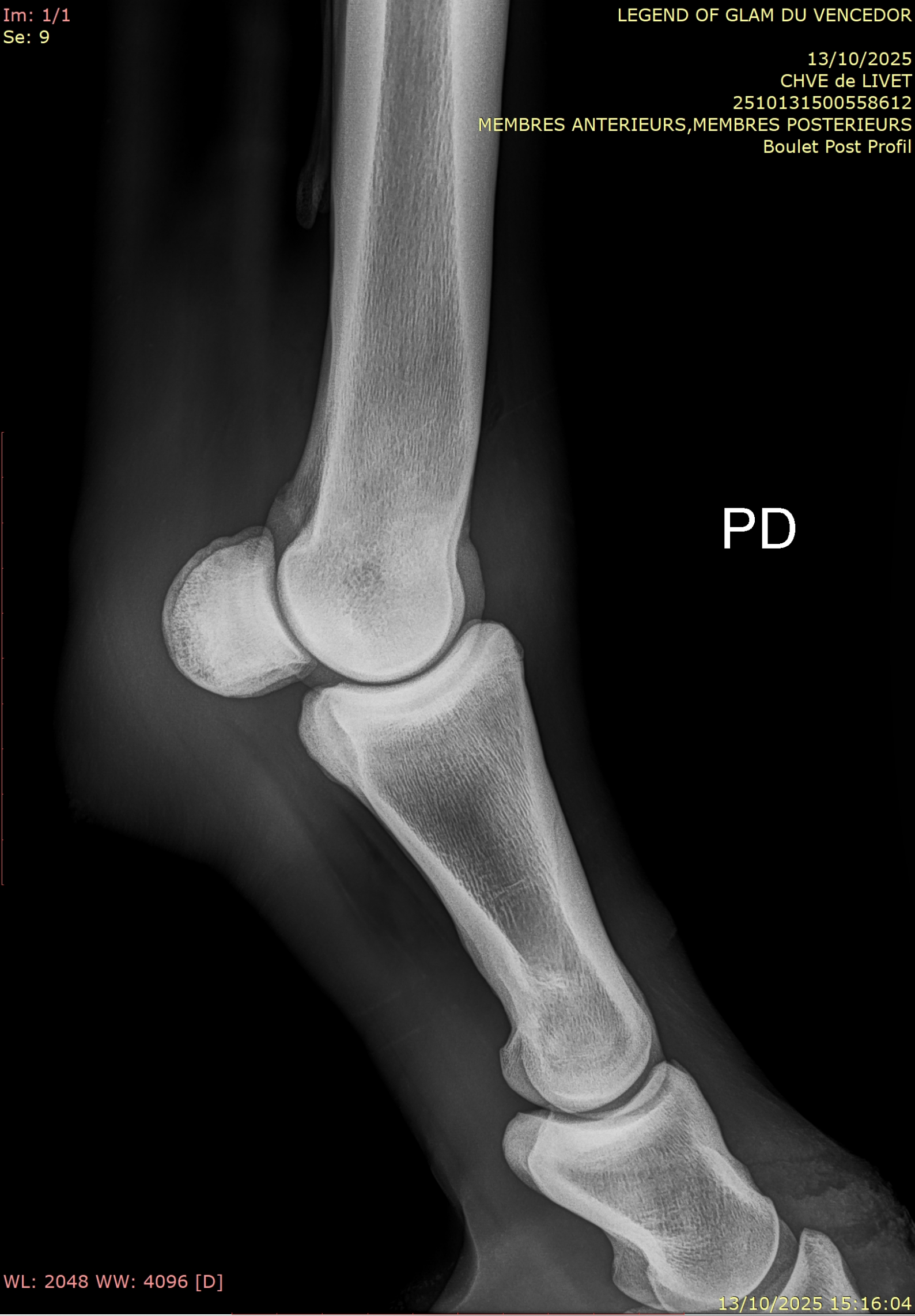

Im: 1/1  
Se: 10

LEGEND OF GLAM DU VENCEDOR

13/10/2025  
CHVE de LIVET  
2510131500558612  
MEMBRES ANTERIEURS, MEMBRES POSTERIEURS  
Pied Ant Profil

AD

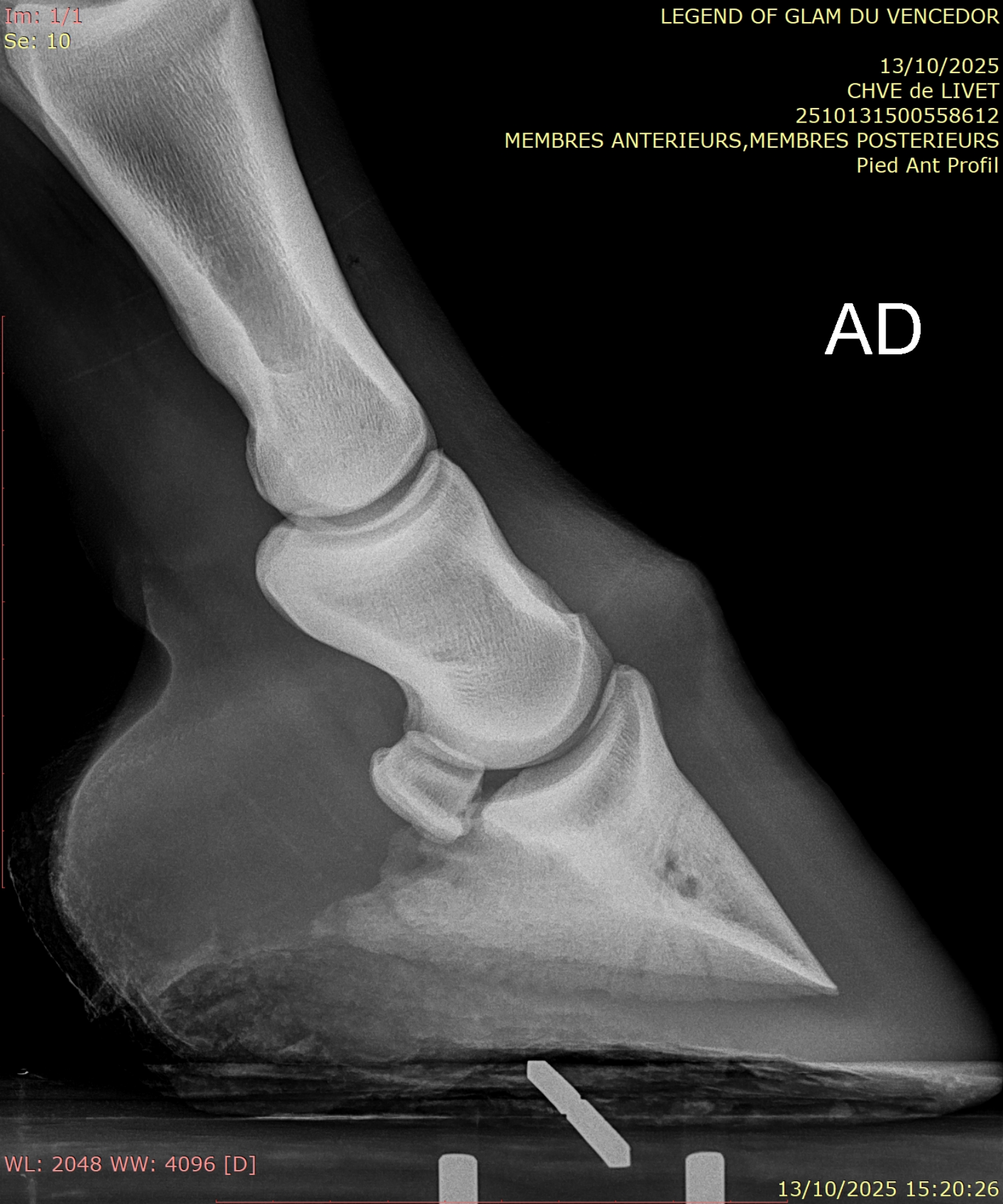

WL: 2048 WW: 4096 [D]

13/10/2025 15:20:26



AD

Im: 1/1  
Se: 13

LEGEND OF GLAM DU VENCEDOR

13/10/2025

CHVE de LIVET

2510131500558612

MEMBRES ANTERIEURS, MEMBRES POSTERIEURS

Carpe Face



AG

WL: 2048 WW: 4096 [D]

13/10/2025 15:22:49

Im: 1/1  
Se: 15

LEGEND OF GLAM DU VENCEDOR

AD

13/10/2025

CHVE de LIVET

2510131500558612

MEMBRES ANTERIEURS, MEMBRES POSTERIEURS

Pied Ant Face



WL: 2048 WW: 4096 [D]

13/10/2025 15:29:16

Im: 1/1  
Se: 16

LEGEND OF GLAM DU VENCEDOR

13/10/2025

CHVE de LIVET

2510131500558612

MEMBRES ANTERIEURS, MEMBRES POSTERIEURS

Grasset Profil

PG

WL: 2048 WW: 4096 [D]

13/10/2025 15:12:50

Im: 1/1  
Se: 17

LEGEND OF GLAM DU VENCEDOR

13/10/2025

CHVE de LIVET

2510131500558612

MEMBRES ANTERIEURS, MEMBRES POSTERIEURS

Grasset Profil

PD

WL: 2048 WW: 4096 [D]

13/10/2025 15:14:31

Im: 1/1  
Se: 18

LEGEND OF GLAM DU VENCEDOR

13/10/2025

CHVE de LIVET

2510131500558612

MEMBRES ANTERIEURS, MEMBRES POSTERIEURS

Boulet Ant Profil

AD

WL: 2048 WW: 4096 [D]

13/10/2025 15:18:04

Im: 1/1  
Se: 20

LEGEND OF GLAM DU VENCEDOR

13/10/2025

CHVE de LIVET

2510131500558612

MEMBRES ANTERIEURS, MEMBRES POSTERIEURS

Pied Ant Face

**AG**



WL: 2048 WW: 4096 [D]

13/10/2025 15:27:01