

Illégal Storm Z  
981100004761512  
l'm Special De Muze x French Cancan  
056 015 Z55317520  
O  
°08/07/2020

DVM Michotte Marie  
09/03/2026  
17:09  
Foot LM LF

LF



Illégal Storm Z  
981100004761512  
l'm Special De Muze x French Canadian  
056 015 Z55317520  
O  
°08/07/2026

DVM Michotte Marie  
09/03/2026  
17:09  
Foot LM RF

RF

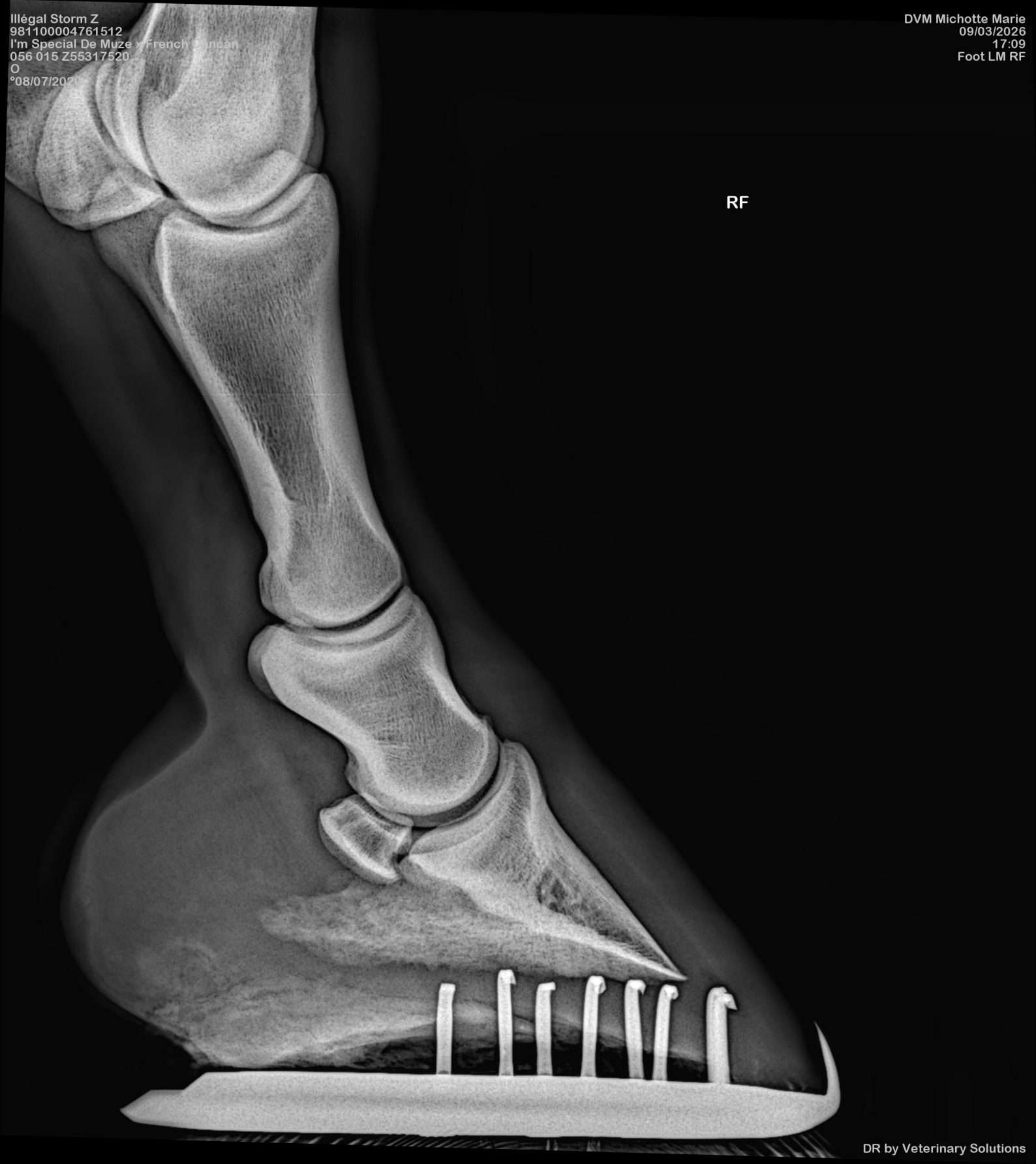

Illégal Storm Z  
981100004761512  
l'm Special De Muze x French Cancan  
056 015 Z55317520  
O  
°08/07/2020

DVM Michotte Marie  
09/03/2026  
17:11  
Foot DP LF



LF

Illégal Storm Z  
981100004761512  
l'm Special De Muze x French Cancan  
056 015 Z55317520  
O  
°08/07/2020

DVM Michotte Marie  
09/03/2026  
17:11  
Foot DLP MO LF



LF

Illégal Storm Z  
981100004761512  
l'm Special De Muze x French Cancan  
056 015 Z55317520  
O  
°08/07/2020

DVM Michotte Marie  
09/03/2026  
17:11  
Foot DMPLO LF

LF



Illégal Storm Z  
981100004761512  
l'm Special De Muze x French Cancan  
056 015 Z55317520  
O  
°08/07/2020

DVM Michotte Marie  
09/03/2026  
17:14  
Foot DP RF

RF



Illégal Storm Z  
981100004761512  
l'm Special De Muze x French Cancan  
056 015 Z55317520  
O  
°08/07/2020

DVM Michotte Marie  
09/03/2026  
17:14  
Foot DLPMO RF

RF



Illégal Storm Z  
981100004761512  
l'm Special De Muze x French Cancan  
056 015 Z55317520  
O  
°08/07/2020

DVM Michotte Marie  
09/03/2026  
17:14  
Foot DMPLO RF

RF



Illégal Storm Z  
981100004761512  
l'm Special De Muze x French Cancan  
056 015 Z55317520  
O  
°08/07/2020

DVM Michotte Marie  
09/03/2026  
17:15  
Fetlock LM LF

LF



Illégal Storm Z  
981100004761512  
l'm Special De Muze x French Cancan  
056 015 Z55317520  
O  
°08/07/2020

DVM Michotte Marie  
09/03/2026  
17:16  
Fetlock DP LF



LF

Illégal Storm Z  
981100004761512  
l'm Special De Muze x French Cancan  
056 015 Z55317520  
O  
°08/07/2020

DVM Michotte Marie  
09/03/2026  
17:16  
Fetlock LM RF



RF

Illégal Storm Z  
981100004761512  
l'm Special De Muze x French Cancan  
056 015 Z55317520  
O  
°08/07/2020

DVM Michotte Marie  
09/03/2026  
17:16  
Fetlock DP RF

RF



Illégal Storm Z  
981100004761512  
l'm Special De Muze x French Cancan  
056 015 Z55317520  
O  
°08/07/2020

DVM Michotte Marie  
09/03/2026  
17:20  
Fetlock LM LH

LH

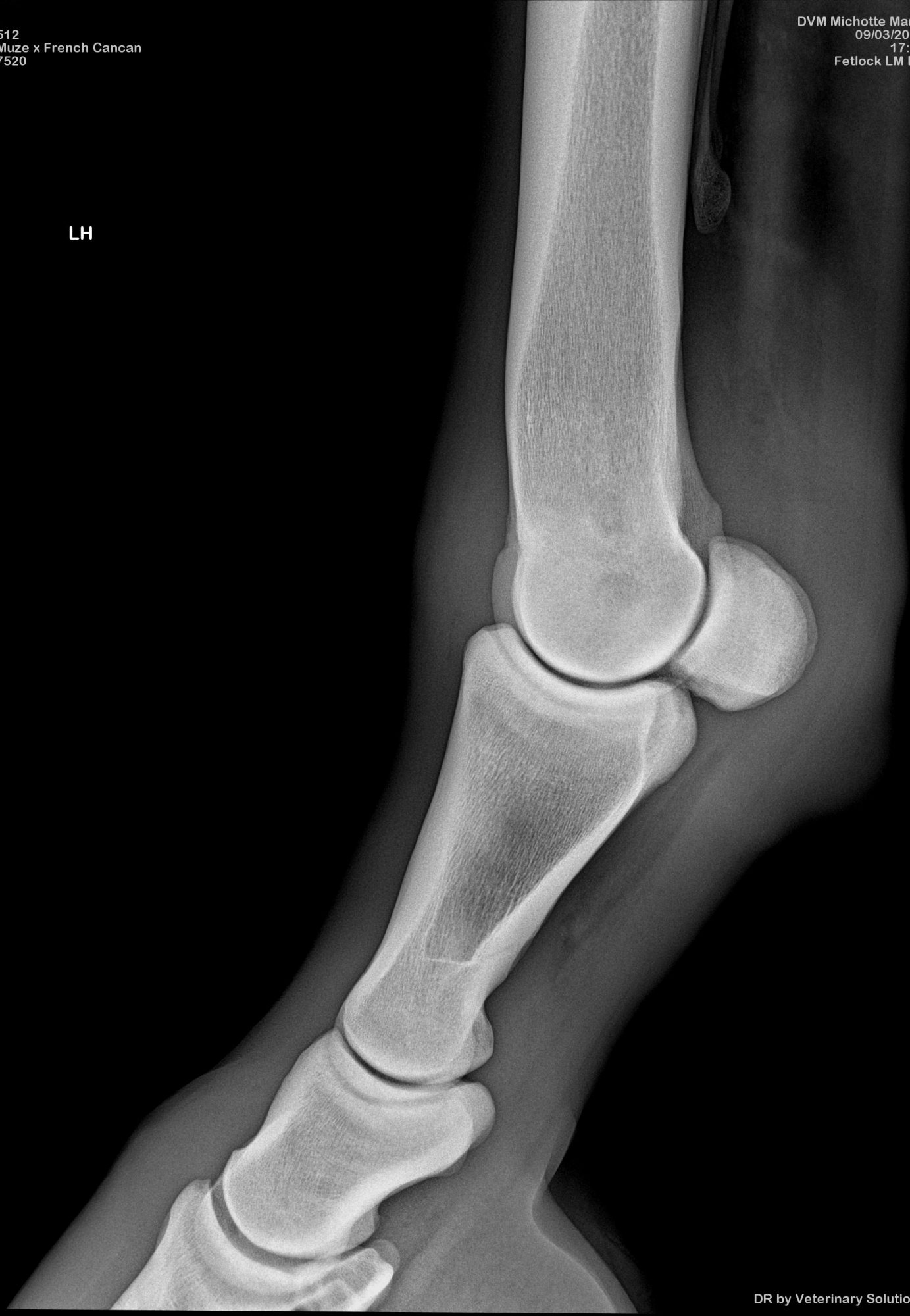

Illégal Storm Z  
981100004761512  
l'm Special De Muze x French Cancan  
056 015 Z55317520  
O  
°08/07/2020

DVM Michotte Marie  
09/03/2026  
17:20  
Fetlock DP LH



LH

Illégal Storm Z  
981100004761512  
l'm Special De Muze x French Cancan  
056 015 Z55317520  
O  
°08/07/2020

DVM Michotte Marie  
09/03/2026  
17:21  
Fetlock LM RH

RH



Illégal Storm Z  
981100004761512  
l'm Special De Muze x French Cancan  
056 015 Z55317520  
O  
°08/07/2020

DVM Michotte Marie  
09/03/2026  
17:21  
Fetlock DP RH

RH



Illégal Storm Z  
981100004761512  
l'm Special De Muze x F. anch. nancan  
056 015 Z55317520  
O  
°08/07/2020

DVM Michotte Marie  
09/03/2026  
17:21  
Hock LM LH

LH



Illégal Storm Z  
981100004761512  
l'm Special De Muze x French Cancan  
056 015 Z55317520  
O  
°08/07/2020

DVM Michotte Marie  
09/03/2026  
17:24  
Hock DP LH



LH

Illégal Storm Z  
981100004761512  
l'm Special De Muze x French Cancan  
056 015 Z55317520  
O  
°08/07/2020

VM Michotte Marie  
09/03/2026  
17:23  
Hock LM RH

RH



Illégal Storm Z  
981100004761512  
l'm Special De Muze x French Cancan  
056 015 Z55317520  
O  
°08/07/2020

DVM Michotte Marie  
09/03/2026  
17:24  
Hock DP RH

RH



Illégal Storm Z  
981100004761512  
l'm Special De Muze x French Cancan  
056 015 Z55317520  
O  
°08/07/2020

DVM  
1725  
SMB LM LH

LH

Illégal Storm Z  
981100004761512  
l'm Special De Muze x French Cancan  
056 015 Z55317520  
O  
°08/07/2020

DVM Michotte Marie  
09/03/2026  
17:25  
Stifle PD LH

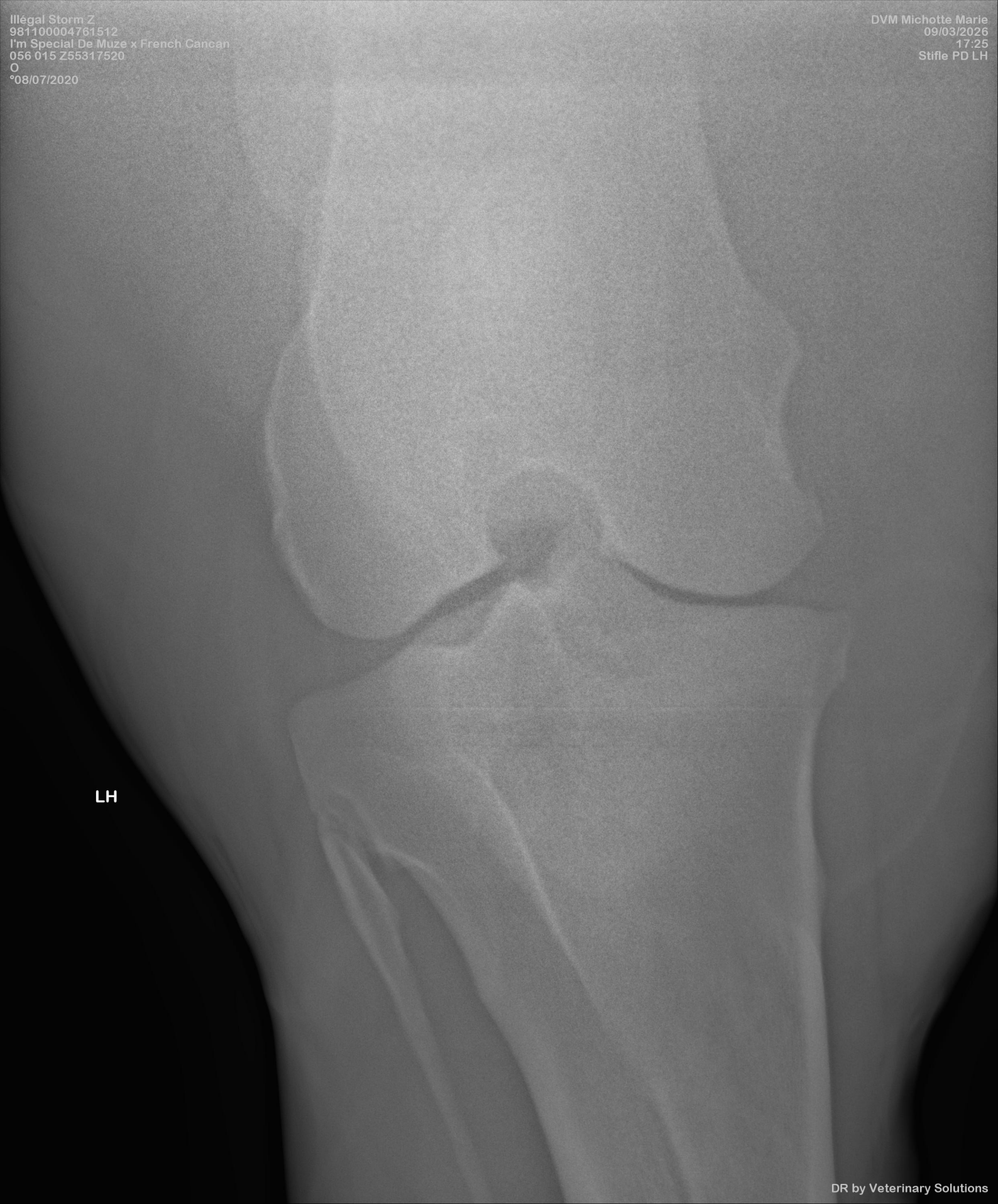

LH

Illegal Storm Z  
981100004384512  
Im Special De M  
056 013 2562  
0  
08/07/2026

DVM Michotte Marie  
09/03/2026  
17:26  
Stifle LM RH



RH

Illegal Stom  
981100004761512  
I'm Special De Muze x  
056 015 Z55317520  
O  
°08/07/2020

DVM Michotte Marie  
09/03/2026  
17:26  
Stifle PD RH



RH

Illégal Storm Z  
981100004761512  
l'm Special De Muze x French Cancan  
056 015 Z55317520  
O  
°08/07/2020

DVM Michotte Marie  
09/03/2026  
17:26  
Thoracal Spine L/R



Illégal Storm Z  
981100004761512  
l'm Special De Muze x French Cancan  
056 015 Z55317520  
O  
°08/07/2020

DVM Michotte Marie  
09/03/2026  
17:26  
Thoracal Spine L/R



Illégal Storm Z  
981100004761512  
l'm Special De Muze x French Cancan  
056 015 Z55317520  
O  
°08/07/2020

DVM Michotte Marie  
09/03/2026  
17:27  
Thoracal Spine L[R



Illégal Storm Z  
981100004761512  
l'm Special De Muze x French Cancan  
056 015 Z55317520  
O  
°08/07/2020

DVM Michotte Marie  
09/03/2026  
17:27  
Thoracal Spine L1-R



Illégal Storm Z  
981100004761512  
l'm Special De Muze x French Cancan  
056 015 Z55317520  
O  
°08/07/2020

DVM Michotte Marie  
09/03/2026  
17:28  
Thoracal Spine LIR



**Olivier Geffroy**  
**Docteur Vétérinaire, diplômé ECVS, ACVSMR**  
35 rue de Lattre de Tassigny  
F- 85310 NESMY  
+33 (0)661 53 88 02

---

**Lecture d'un dossier radiographique en prévision d'une vente le 12 juin 2026 :**

**ILLEGAL STORM Z**

**Lecture des radios du 09/03/2026**

**Pied antérieur droit – Face et Profil : Absence d'Anomalie Significative**

**Pied antérieur gauche – Face et Profil : Absence d'Anomalie Significative, légères fossettes synoviales sur le bord distal de l'os podotrochléaire**

**Boulet antérieur gauche - Face et Profil : Absence d'Anomalie Significative**

**Boulet antérieur droit - Face et Profil : Absence d'Anomalie Significative**

**Boulet postérieur gauche - Face et Profil : Absence d'Anomalie Significative**

**Boulet postérieur droit - Face et Profil : Absence d'Anomalie Significative**

**Jarret gauche : Face et profil : Absence d'Anomalie Significative**

**Jarret droit - Face et Profil : Absence d'Anomalie Significative, très discret remodelage de l'articulation inter-tarsienne distale**

**Grasset gauche - Face et Profil : Absence d'Anomalie Significative**

**Grasset droit - Face et Profil : Absence d'Anomalie Significative**

**Processus épineux : Absence d'Anomalie Significative**

**Conclusion :**

## **ILLEGAL STORM Z**

L'avis général sur les examens radiographiques est : Bon

Anomalies mineures faiblement susceptible de perturber l'utilisation sportive.

**Olivier Geffroy**

Docteur Vétérinaire, diplômé ECVS, ACVSMR

Nom du cheval :	DdN :	
Numéro SIRE :	Robe :	
Numéro de transpondeur :	Taille :	
<input type="checkbox"/> Femelle	Mâle	<input checked="" type="checkbox"/> Hongre

Examen Clinique	Bon	Acceptable	Insuffisant	Commentaires
Etat général :	<input checked="" type="checkbox"/>	<input type="checkbox"/>	<input type="checkbox"/>	
Système reproducteur :	<input checked="" type="checkbox"/>	<input type="checkbox"/>	<input type="checkbox"/>	
Examen externe	<input checked="" type="checkbox"/>	<input type="checkbox"/>	<input type="checkbox"/>	
Veines jugulaires :	<input checked="" type="checkbox"/>	<input type="checkbox"/>	<input type="checkbox"/>	
Pouls & auscultation cardiaque :	<input checked="" type="checkbox"/>	<input type="checkbox"/>	<input type="checkbox"/>	
Auscultation pulmonaire :	<input checked="" type="checkbox"/>	<input type="checkbox"/>	<input type="checkbox"/>	
Examen Oculaire :	<input checked="" type="checkbox"/>	<input type="checkbox"/>	<input type="checkbox"/>	
Vision, réflexes, ophtalmoscope	<input checked="" type="checkbox"/>	<input type="checkbox"/>	<input type="checkbox"/>	
Peau :	<input checked="" type="checkbox"/>	<input type="checkbox"/>	<input type="checkbox"/>	
Signes de démangeaisons, sarcoïdes, cicatrices...				

Conformation	Commentaires		
Toise enregistrée FEI :	<input type="checkbox"/> Oui	<input checked="" type="checkbox"/> Non	
Aplombs :	<input checked="" type="checkbox"/> Normaux	<input type="checkbox"/> Panard	<input type="checkbox"/> Cagneux
Amyotrophie :	<input type="checkbox"/> Oui	<input checked="" type="checkbox"/> Non	
Bassin symétrique :	<input checked="" type="checkbox"/> Oui	<input type="checkbox"/> Non	

Examen de la locomotion	Normal	Anormal	Non évalué	Commentaires
Ligne droite et huit de chiffre au pas :	<input checked="" type="checkbox"/>	<input type="checkbox"/>	<input type="checkbox"/>	
Ligne droite au trot :	<input checked="" type="checkbox"/>	<input type="checkbox"/>	<input type="checkbox"/>	
Cercle sol dur au trot :	<input checked="" type="checkbox"/>	<input type="checkbox"/>	<input type="checkbox"/>	
Cercle sol mou au trot :	<input checked="" type="checkbox"/>	<input type="checkbox"/>	<input type="checkbox"/>	
Cercle sol mou au galop :	<input checked="" type="checkbox"/>	<input type="checkbox"/>	<input type="checkbox"/>	
Tests de flexion actifs	<input checked="" type="checkbox"/>	<input type="checkbox"/>	<input type="checkbox"/>	

Global			
Cheval présentant des signes de maladies :	<input type="checkbox"/> Oui	<input checked="" type="checkbox"/> Non	
Vaccination à jour :	<input checked="" type="checkbox"/> Grippe	<input checked="" type="checkbox"/> Tétanos	<input type="checkbox"/> Rhino

Autres observations :

Fait à 9/03/2026  
Lobbes

le,

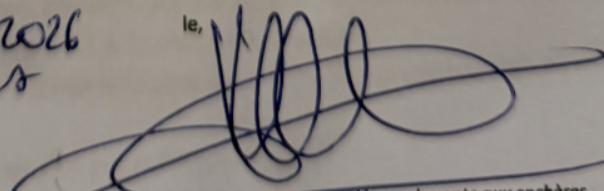

La liste des examens réalisés correspond à un protocole standard recommandé pour la vente aux enchères, cependant cette liste n'est pas exhaustive.

À la demande des futurs acquéreurs, des examens complémentaires peuvent être réalisés à leur charge la veille de la vente. Cette possibilité offerte aux futurs acquéreurs s'applique également pour les 20 clichés radiographiques standards présentés qui peuvent, eux aussi, être complétés par des incidences supplémentaires à la demande et à la charge d'un futur acquéreur.

Vérification sur site: <https://reports.labor-boese.de/>

Labor Dr. Böse GmbH • Carl-Zeiss-Str. 6 • 31177 Harsum, Germany

**Xavier Hanneton Stables****Rue de Fosteau 137****6533 Biercee****Belgium**

Verify this report:



## Rapport final d'analyse "Illegal Storm"

Espèce:	cheval	Propriétaire:	Xavier Hanneton Stables
N° d'ident.:	056015Z55317520	Expéditeur:	Xavier Hanneton Stables
N° chip:	981100004761512		
Né(e) le:	08.07.2020	Prélevé(s) le:	01.06.2026, 10:00
Sexe:	hongre	Notes:	./.
Couleur:	noir		
Rapport préalable:	./.		

Arrivé(s) le: 02.06.2026, 07:30

Traitement du 02.06.2026 au 03.06.2026

Analyse(s)	Echantillon(s)	Localisation(s)	Résultat(s)
Piroplasmose, Th. equi, IFAT	sérum	./.	négatif
Piroplasmose, Th. equi, c-ELISA	sérum	./.	négatif
Piroplasmose, B. caballi, IFAT	sérum	./.	négatif
Piroplasmose, B. caballi, c-ELISA	sérum	./.	négatif

### Commentaires complémentaires:

Piroplasmose (Th. equi), c-ELISA pourcentage d'inhibition: -8,0% (Positif &gt;=40,0%).

Piroplasmose (B. caballi), c-ELISA pourcentage d'inhibition: 2,0% (Positif &gt;=40,0%).

----- fin des résultats -----

*M. Sc. Biom.*  
Gwendolyne Wörtmann

Harsum, le 03.06.2026, expert

Les résultats d'analyses ci-dessus se rapportent aux échantillons envoyés tel que réceptionnés. Toute publication ou reproduction de ce document, même partielle, est interdite sauf autorisation délivrée par le Labor Dr. Böse GmbH.