BALSAN ENCHÈRES

CERTIFICAT DE SANTE

Nom du cheval : HAWAI DU MESNILDOT
Numéro SIRE : 17528752H
Numéro de transpondeur : 250259806223123

DdN : 09/04/2017
Robe : Alezane Brulée
Taille : 1,68 m

☑ **Femelle** ☐ **Mâle** ☐ **Hongre**

Examen Clinique	Bon	Acceptable	Insuffisant	Commentaires
État général :	☑	☐	☐	Epaississement région des fléchisseurs AG
Système reproducteur : Examen externe	☑	☐	☐	
Veines jugulaires :	☑	☐	☐	
Pouls & auscultation cardique :	☑	☐	☐	
Auscultation pulmonaire :	☑	☐	☐	
Examen Oculaire : Vision, réflexes, ophtalmoscopie	☑	☐	☐	
Peau : Signes de démangeaisons, sarcoïdes, cicatrices...	☑	☐	☐	

Conformation			Commentaires
Aplombs :	☑ **Normaux**	☐ **Panard** ☐ **Cagneux**	
Amyotrophie :	☐ **Oui**	☑ **Non**	Absence de mobilité de la ligne du dessus
Bassin symétrique :	☑ **Oui**	☐ **Non**	Tuber sacral G discrètement plus bas

Examen de la locomotion	Normal	Anormal	Non évalué	Commentaires
Ligne droite et huit de chiffre au pas :	☑	☐	☐	ferrée des 2 antérieurs
Ligne droite au trot :	☐	☑	☐	Irrégulière AD
Cercle sol dur au trot :	☐	☑	☐	Boiterie AD, à main D 2/5 PD à main G 1/5
Cercle sol mou au trot :	☑	☐	☐	
Cercle sol mou au galop :	☑	☐	☐	
Tests de flexion actifs :	☑	☐	☐	

Global

Signe de maladies :	☐ **Oui**		☑ **Non**
Vaccination à jour :	☑ **Grippe**	☑ **Tétanos**	☑ **Rhino**

Autres observations :

Fait à Thereval le, 17/11/2026 Dr Hervagault Cynthia



La liste des examens réalisés correspond à un protocole standard recommandé pour la vente aux enchères, cependant cette liste n'est pas exhaustive.
*À la demande des futurs acquéreurs, des **examens complémentaires peuvent être réalisés à leur charge la veille de la vente.***
*Cette possibilité offerte aux futurs acquéreurs s'appliquent égament pour les 20 clichés radiographiques standards présentés, eux aussi, complétés par des **incidences supplémentaires à la demande et à la charge d'un futur acquéreur***

BALSAN ENCHÈRES

HEATH CERTIFICATE

Horse name: HAWAI DU MESNILDOT
SIRE number : 17528752H
Microchip number: 250259806223123

Date of Birth: 04/09/2017
Horse's coat:
Cat. Size: 1,68 m

☑ **Female** ☐ **Male** ☐ **Gelding**

Clinique examination	**Favorable**	**Satisfied**	**Guard**	**Comments**
General body condition:	☑	☐	☐	
Reproductive system: External examination	☑	☐	☐	
Veins and arteris:	☑	☐	☐	
Pulse and cardiac auscultation:	☑	☐	☐	
Pulmonary auscultation:	☑	☐	☐	
Ophtalmic examination: Vision, reflex, ophtalmoscopy	☑	☐	☐	
Skin: Signs of itching, sarcoïds, scars...	☑	☐	☐	

Conformation and posture				**Comments**
Limb conformation:	☑ **Normal**	☐ **Toed out**	☐ **Toed in**	
Amyotrophy:	☐ **Yes**		☑ **No**	
Symmetric pelvis:	☑ **Yes**		☐ **No**	

Locomotion examination	**Normal**	**Abnormal**	**Not evaluated**	**Comments**
Straight and figure of eight walk:	☑	☐	☐	
Straight line trot:	☐	☑	☐	
Circle hard ground trot:	☐	☑	☐	
Circle soft ground trot:	☑	☐	☐	
Circle soft ground galop:	☑	☐	☐	
Active flexion tests:	☑	☐	☐	

Global

Signs of illness:	☐ **Yes**		☑ **No**
Vaccination:	☑ **influenza**	☑ **Tetanos**	☑ **EHV**

Others observations :

Certified at Thereval the, 11/17/2026 Dr Hervagault Cynthia



The examinations list carried out corresponds to a standard protocol recommended for auctions, but this list is not, however, exhaustive.
At the request of future buyers, ***additional examinations may be carried out at their expense the day before the sale.***
This possibility offered to future purchasers also applies to the 20 standard X-rays presented which may also be supplemented by ***additional incidences at the request and at the expense of a future purchaser***

Compte rendu de bilan radiographique

HAWAÏ DU MESNILDOT

DATE	30 septembre 2026
SIRE	17 528 752 H
TRANSPONDEUR	250 259 806 223 123

		GAUCHE	DROIT
ANTERIEURS	Pied face	ALS	ALS
	Pied profil	ALS	ALS
	Boulet profil + face	Trace de sesamoidite os sésamoide latéral	ALS

		GAUCHE	DROIT
POSTERIEURS	Boulet profil + face	ALS	ALS
	Jarret profil + face	Discret remodelage tarso metatarsien III	Discret remodelage intertarsien distal
	Grasset profil + face	ALS	ALS

CONCLUSION

Bilan Radiographique présentant qqs anomalies fréquemment rencontrées, Coeur et yeux OK
Pronostic sportif favorable

CYNTHIA MILLON VETERINAIRE

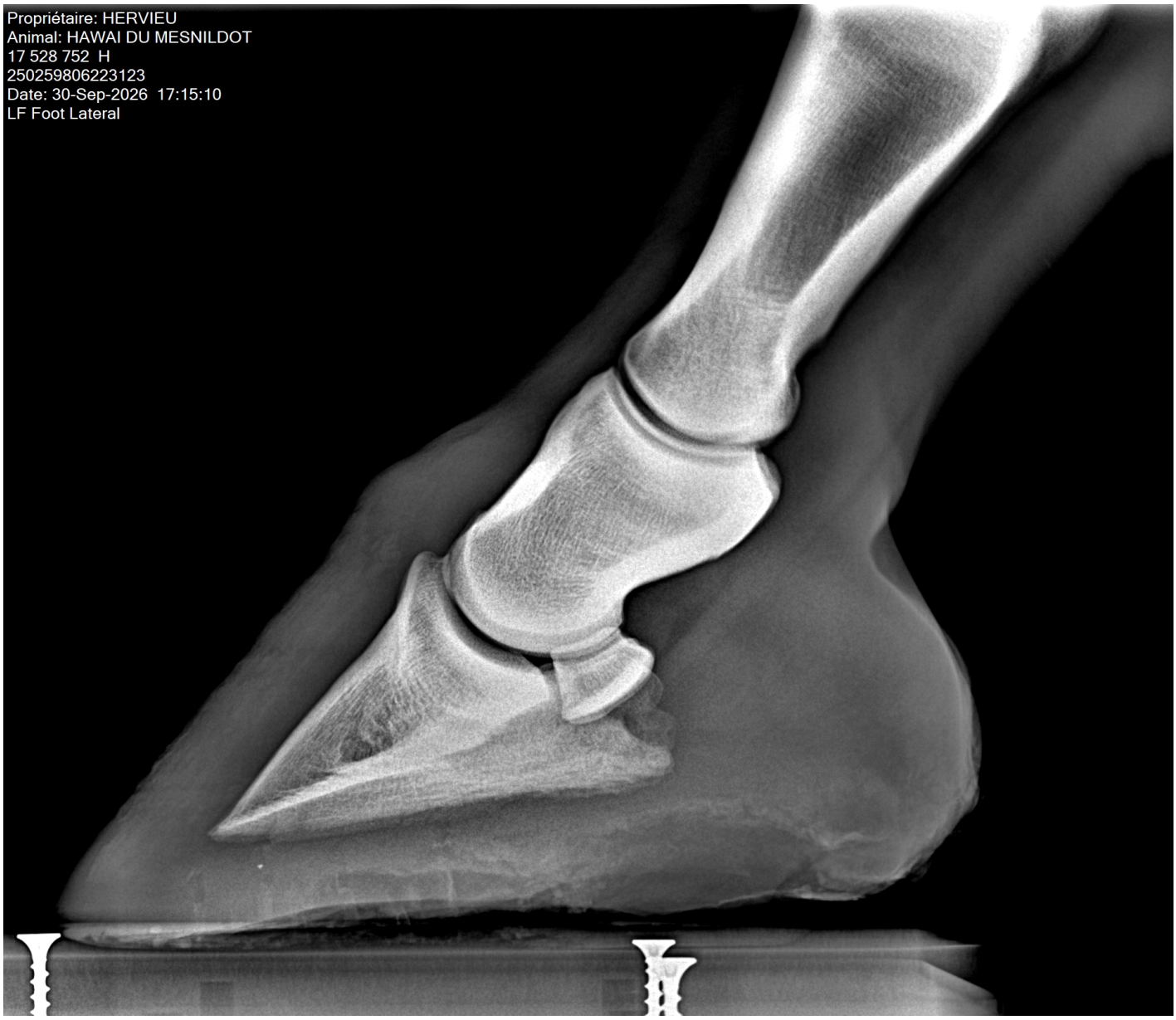
Propriétaire: HERVIEU
Animal: HAWAI DU MESNILDOT
17 528 752 H
250259806223123
Date: 30-Sep-2026 17:15:10
LF Foot Lateral

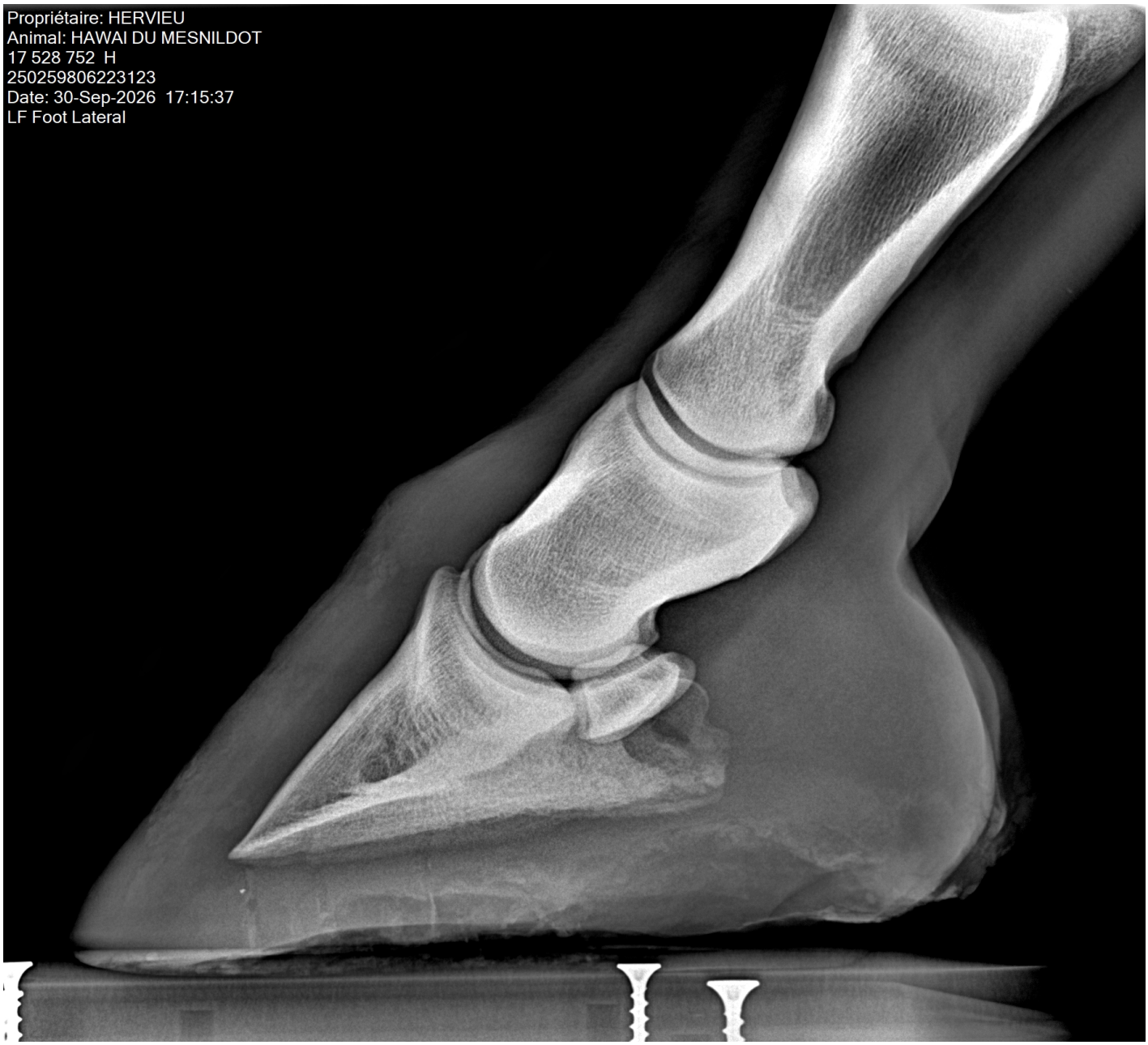
Propriétaire: HERVIEU
Animal: HAWAI DU MESNILDOT
17 528 752 H
250259806223123
Date: 30-Sep-2026 17:15:37
LF Foot Lateral


Propriétaire: HERVIEU
Animal: HAWAI DU MESNILDOT
17 528 752 H
250259806223123
Date: 30-Sep-2026 17:16:36
LF Foot 60 Deg DP P3


Propriétaire: HERVIEU
Animal: HAWAI DU MESNILDOT
17 528 752 H
250259806223123
Date: 30-Sep-2026 17:18:13
LF Fetlock Lateral


Propriétaire: HERVIEU
Animal: HAWAI DU MESNILDOT
17 528 752 H
250259806223123
Date: 30-Sep-2026 17:18:52
LF Fetlock DP

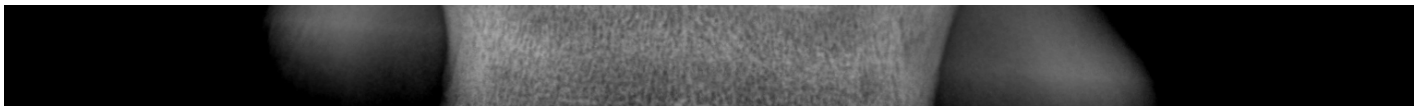


Propriétaire: HERVIEU
Animal: HAWAI DU MESNILDOT
17 528 752 H
250259806223123
Date: 30-Sep-2026 17:19:57
LH Fetlock Lateral


Propriétaire: HERVIEU
Animal: HAWAI DU MESNILDOT
17 528 752 H
250259806223123
Date: 30-Sep-2026 17:20:27
LH Fetlock DP


Propriétaire: HERVIEU
Animal: HAWAI DU MESNILDOT
17 528 752 H
250259806223123
Date: 30-Sep-2026 17:21:01
LH Hock Lateral


Propriétaire: HERVIEU
Animal: HAWAI DU MESNILDOT
17 528 752 H
250259806223123
Date: 30-Sep-2026 17:22:50
LH Hock Lateral


Propriétaire: HERVIEU
Animal: HAWAI DU MESNILDOT
17 528 752 H
250259806223123
Date: 30-Sep-2026 17:23:16
LH Hock DP

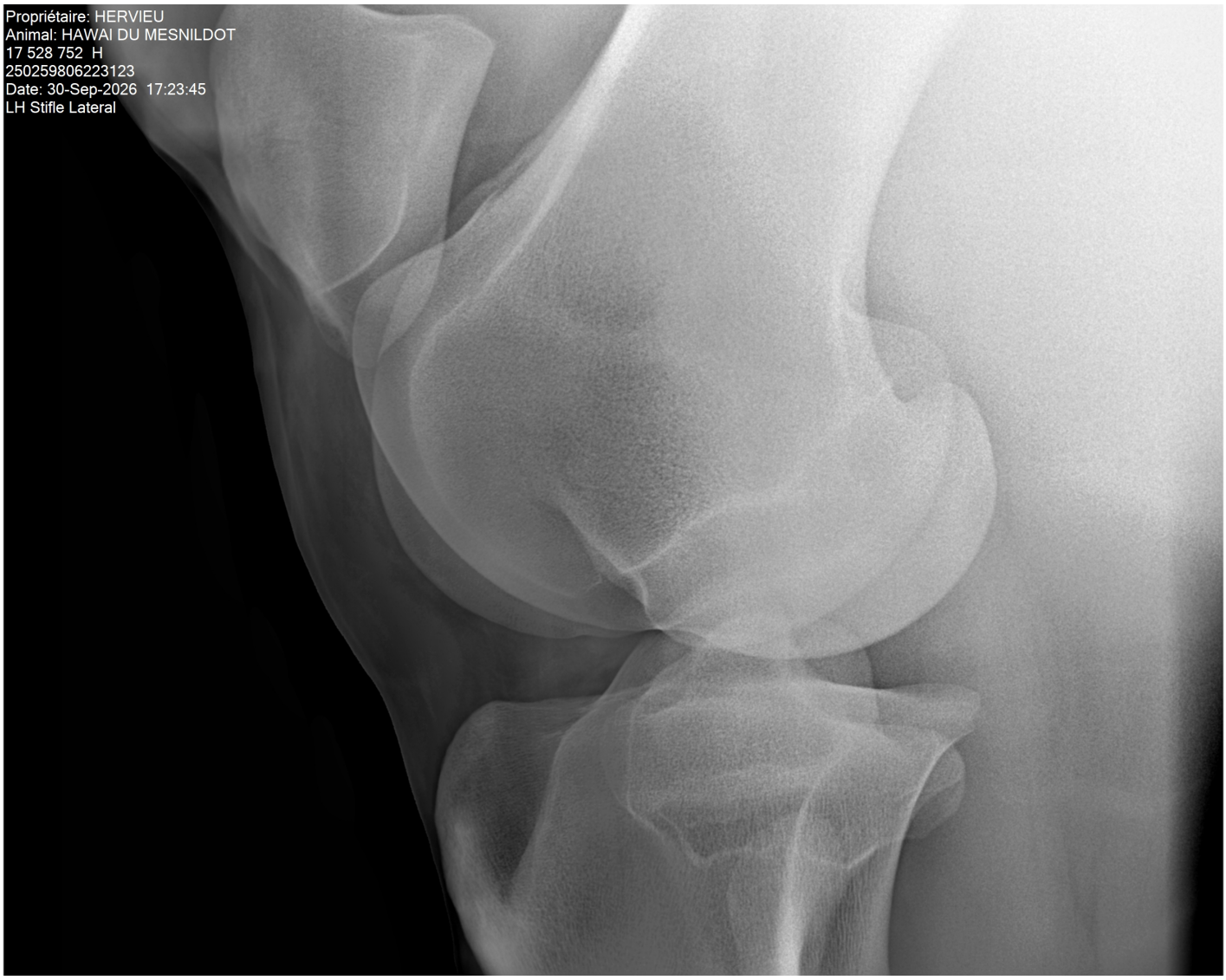
Propriétaire: HERVIEU
Animal: HAWAI DU MESNILDOT
17 528 752 H
250259806223123
Date: 30-Sep-2026 17:23:45
LH Stifle Lateral

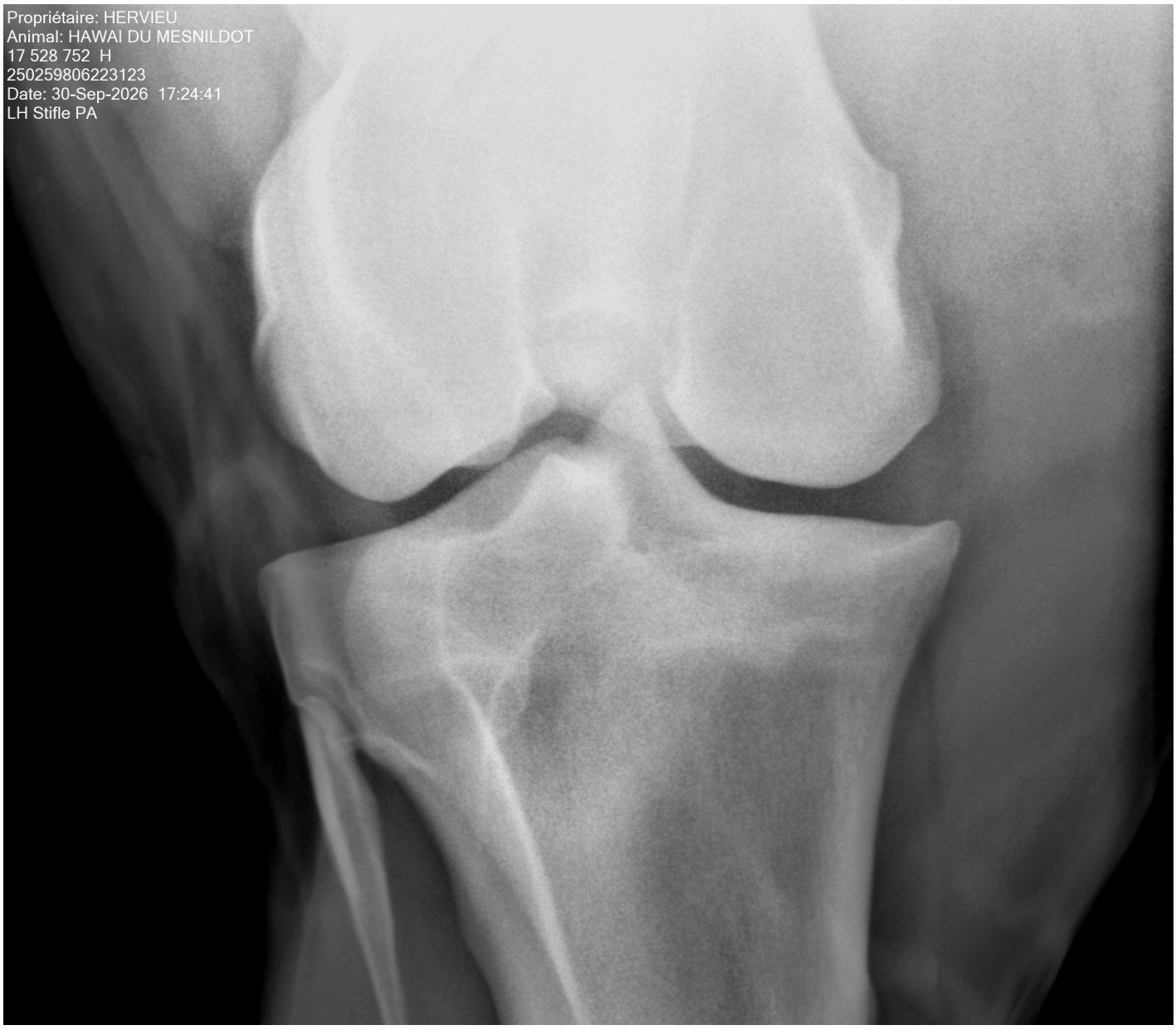
Propriétaire: HERVIEU
Animal: HAWAI DU MESNILDOT
17 528 752 H
250259806223123
Date: 30-Sep-2026 17:24:41
LH Stifle PA

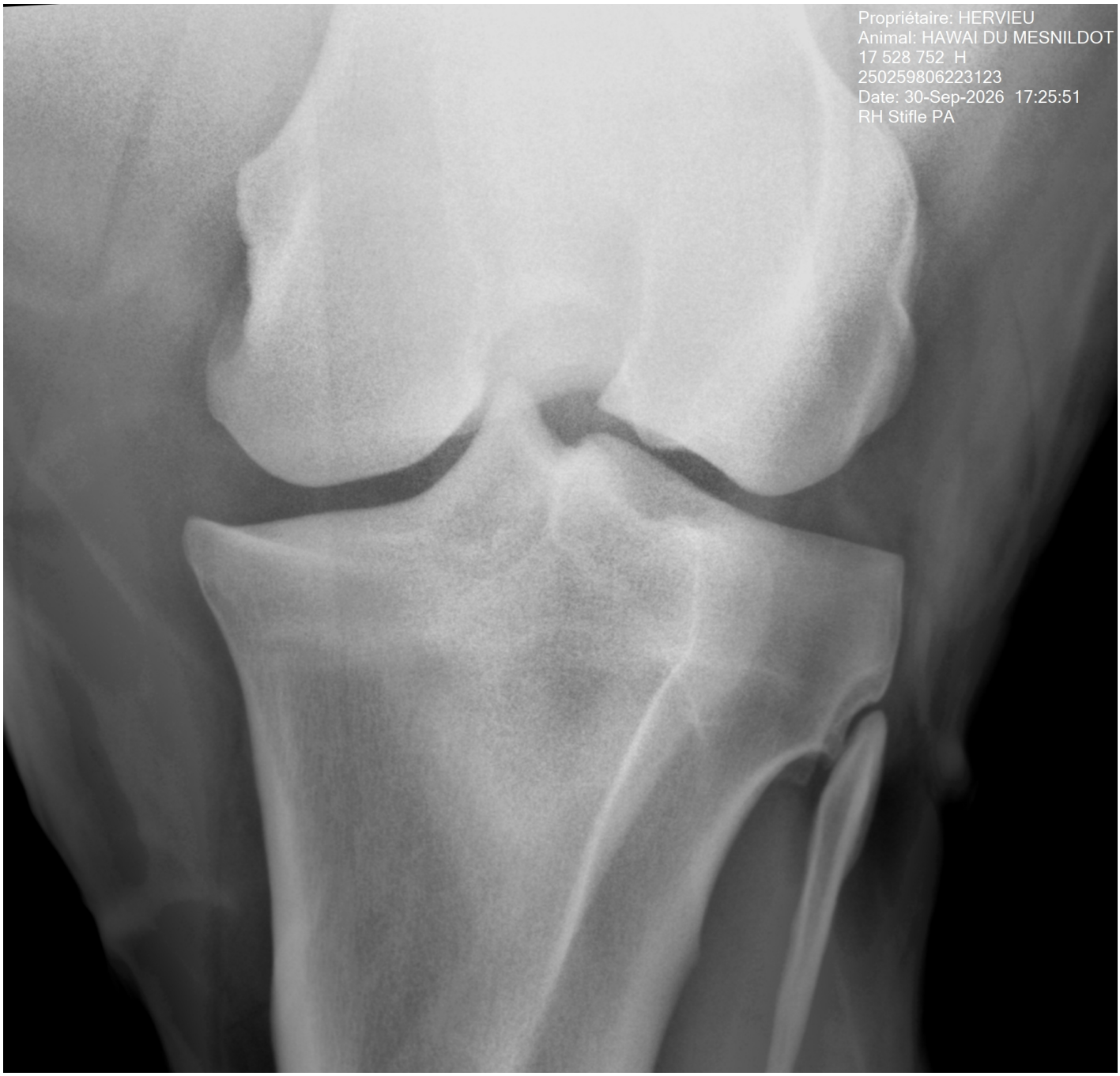
Propriétaire: HERVIEU
Animal: HAWAI DU MESNILDOT
17 528 752 H
250259806223123
Date: 30-Sep-2026 17:25:51
RH Stifle PA


Propriétaire: HERVIEU
Animal: HAWAI DU MESNILDOT
17 528 752 H
250259806223123
Date: 30-Sep-2026 17:26:33
RH Stifle Lateral


Propriétaire: HERVIEU
Animal: HAWAI DU MESNILDOT
17 528 752 H
250259806223123
Date: 30-Sep-2026 17:27:10
RH Stifle Lateral


Propriétaire: HERVIEU
Animal: HAWAI DU MESNILDOT
17 528 752 H
250259806223123
Date: 30-Sep-2026 17:28:19
RH Hock Lateral


Propriétaire: HERVIEU
Animal: HAWAI DU MESNILDOT
17 528 752 H
250259806223123
Date: 30-Sep-2026 17:28:51
RH Hock DP


Propriétaire: HERVIEU
Animal: HAWAI DU MESNILDOT
17 528 752 H
250259806223123
Date: 30-Sep-2026 17:29:58
RH Fetlock Lateral

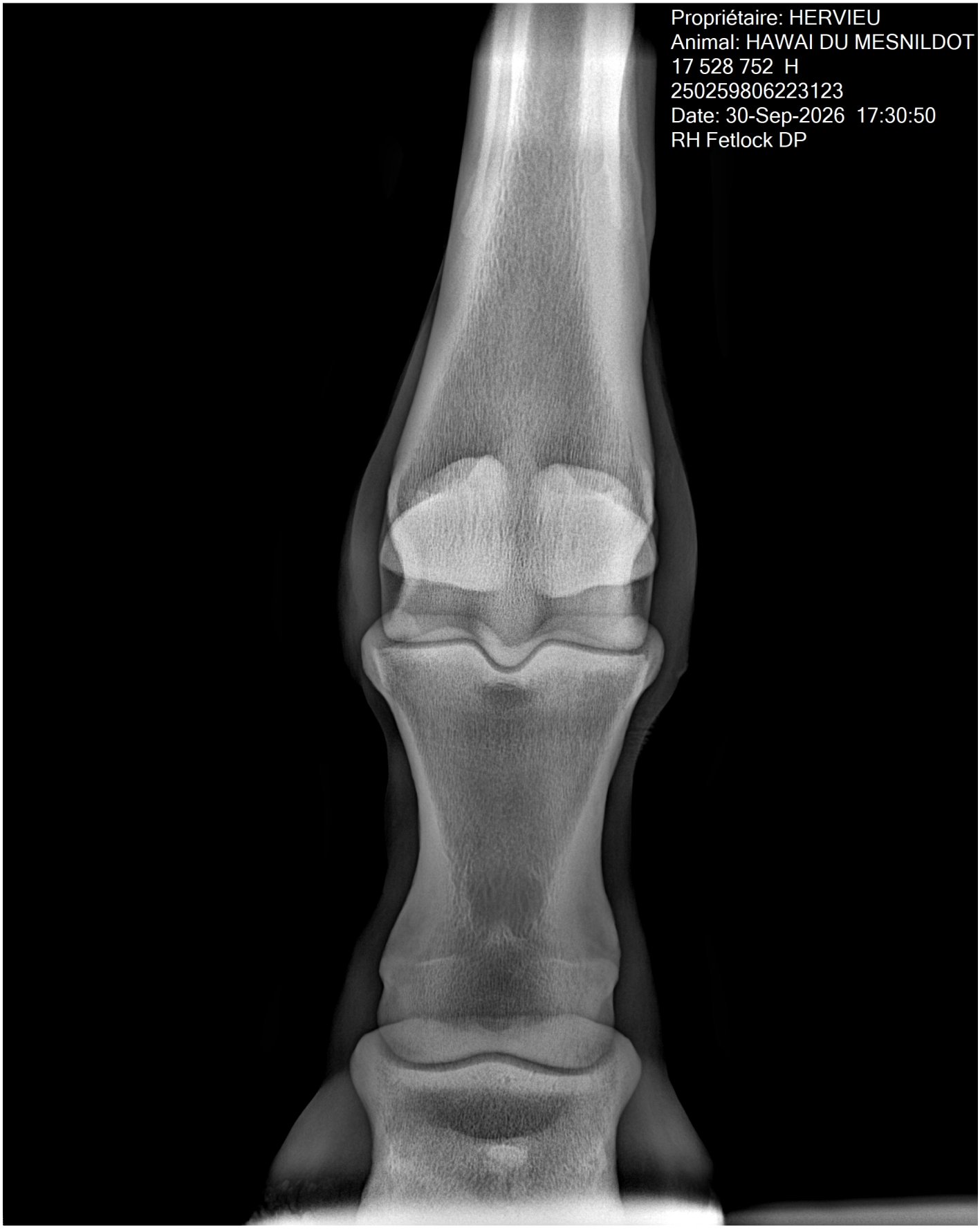
Propriétaire: HERVIEU
Animal: HAWAI DU MESNILDOT
17 528 752 H
250259806223123
Date: 30-Sep-2026 17:30:50
RH Fetlock DP


Propriétaire: HERVIEU
Animal: HAWAI DU MESNILDOT
17 528 752 H
250259806223123
Date: 30-Sep-2026 17:31:11
RF Fetlock Lateral

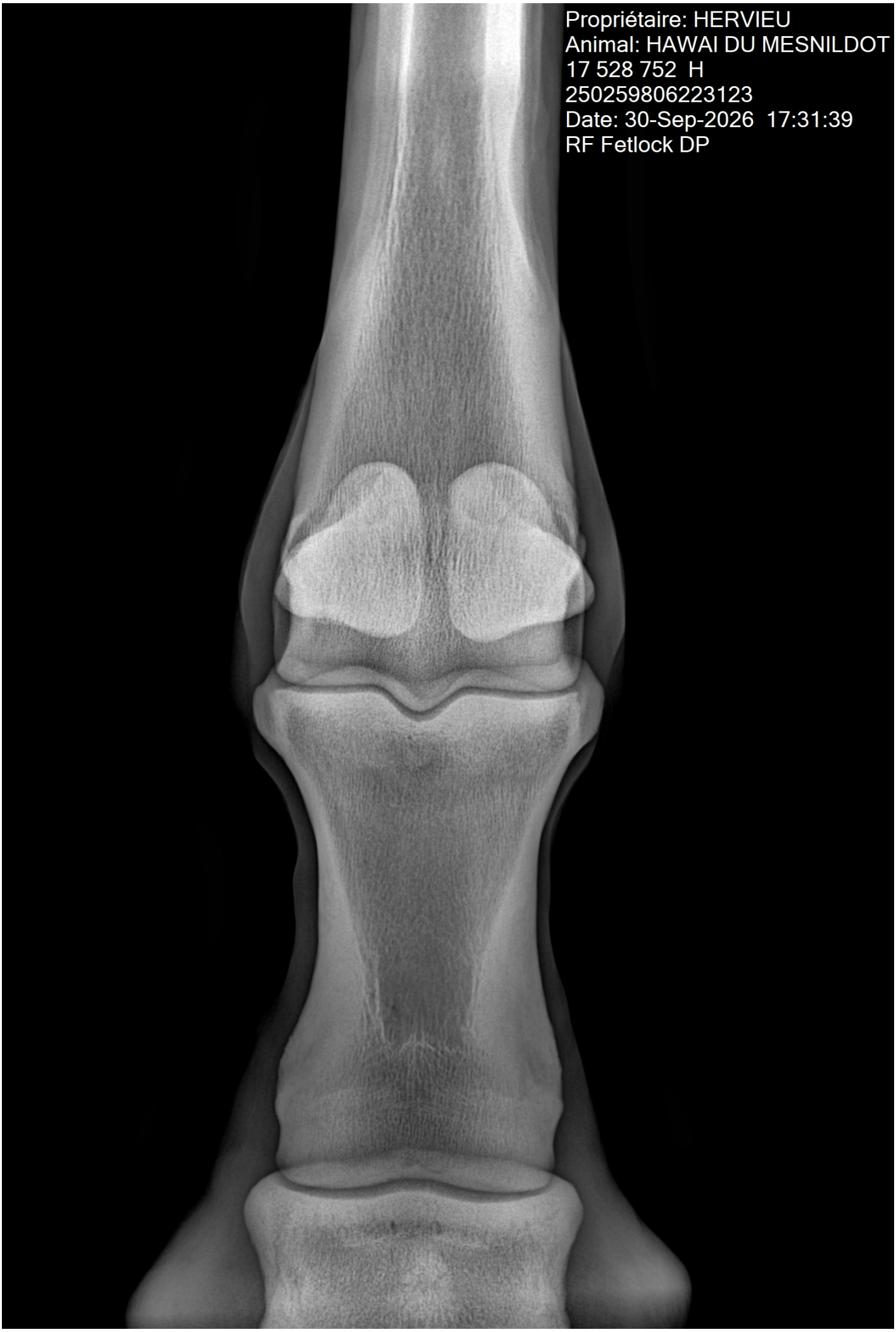
Propriétaire: HERVIEU
Animal: HAWAI DU MESNILDOT
17 528 752 H
250259806223123
Date: 30-Sep-2026 17:31:39
RF Fetlock DP


Propriet: HERVIEU
Anim: HAWAI DU MESNILDOT
752 H
59806223123
Date: 30-Sep-2026 17:32:19
RF Foot Lateral


Propriétaire: HERVIEU
Animal: HAWAI DU MESNILDOT
17 528 752 H
250259806223123
Date: 30-Sep-2026 17:33:21
RF Foot Lateral


Propriétaire: HERVIEU
Animal: HAWAI DU MESNILDOT
17 528 752 H
250259806223123
Date: 30-Sep-2026 17:35:52
RF Foot 60 Deg DP P3