

Rapport d'analyses

INCONNU AVEC FACTURATION A LA CLINIQUE

Résultats de INCONNU AVEC FACTURATION A LA CLINIQUE

Pour CHEVAL ESPOIR CE KERMOR

Dossier n°: 34522 du 12/05/2026

Prélèvement du 07/05/2026

CLINIQUE VÉTÉRINAIRE ANIMAUX ET COMPAGNIES EQ

30 Rue des Eglantiers 44240 Suce sur Erdre

IMMUNO-SÉROLOGIE

Babesia caballi ou Piroplasmose (cELISA)

Pourcentage d'inhibition (positif si > 40.00 %)

13.24

Résultat

Négatif

Theileria equi ou Piroplasmose (cELISA)

Pourcentage d'inhibition (positif si > 40.00 %)

0

Résultat

Négatif

Dr Nicolas POULETTY

Vétérinaire Biologiste Médical
DMV, DES, Dip. ACVP





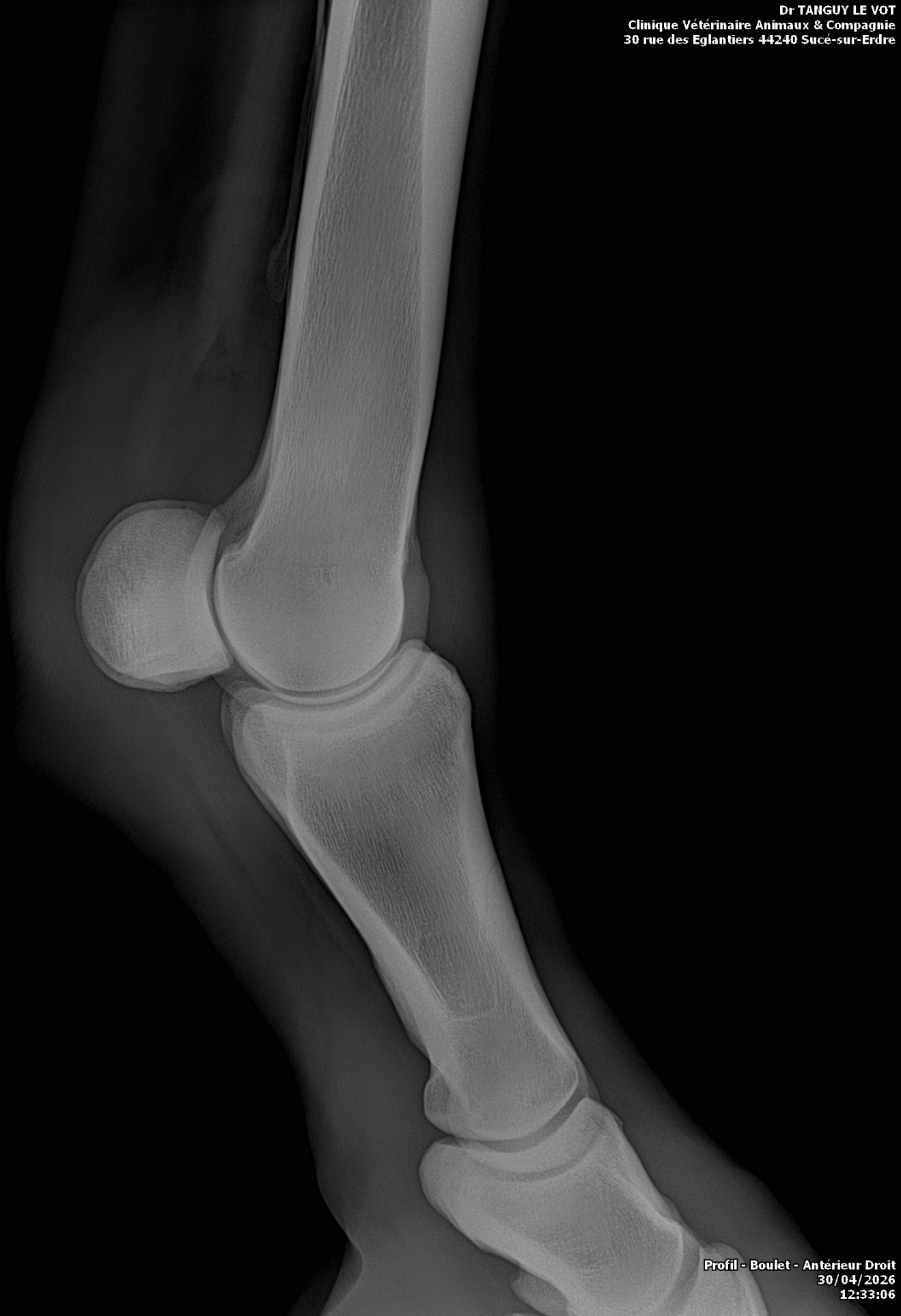































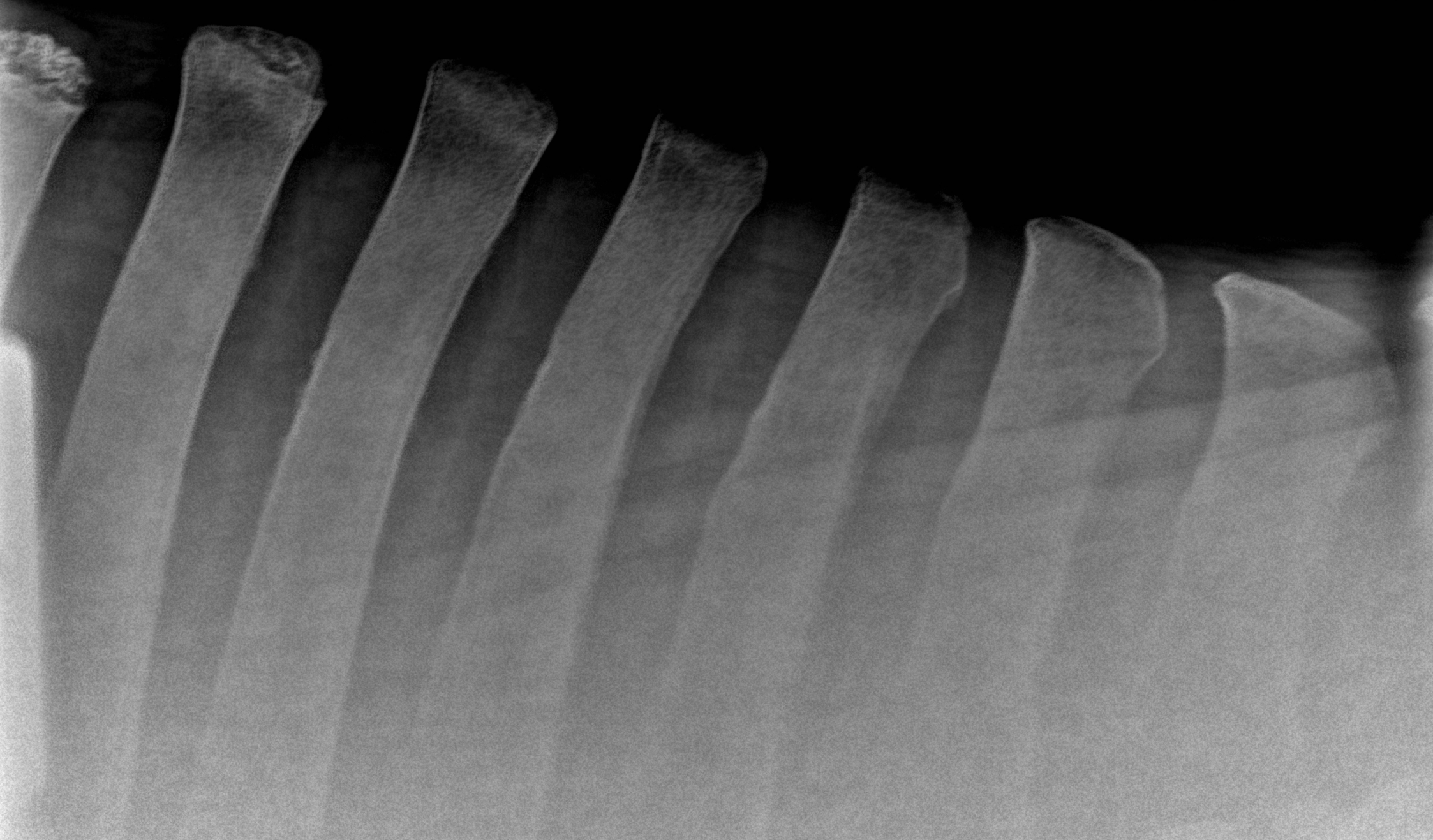





Olivier Geffroy
Docteur Vétérinaire, diplômé ECVS, ACVSMR
35 rue de Lattre de Tassigny
F- 85310 NESMY
+33 (0)661 53 88 02

Lecture d'un dossier radiographique en prévision d'une vente le 12 juin 2026 :

ESPOIR DE KERMOR Z

Lecture des radios du 30/04/2026

Pied antérieur droit – Face et Profil : Absence d'Anomalie Significative

Pied antérieur gauche – Face et Profil : Absence d'Anomalie Significative

Boulet antérieur gauche - Face et Profil : Absence d'Anomalie Significative

Boulet antérieur droit - Face et Profil : Absence d'Anomalie Significative

Boulet postérieur gauche - Face et Profil : Absence d'Anomalie Significative

Boulet postérieur droit - Face et Profil : Absence d'Anomalie Significative, suspicion de petit fragment ostéochondral plantaire médial

Jarret gauche : Face et profil : Absence d'Anomalie Significative

Jarret droit - Face et Profil : Absence d'Anomalie Significative

Grasset gauche - Face et Profil : Absence d'Anomalie Significative, très petite calcinose en regard de la fibula (trace)

Grasset droit - Face et Profil : Absence d'Anomalie Significative, petite calcinose en regard de la fibula

Processus épineux : Absence d'Anomalie Significative

Conclusion :

ESPOIR DE KERMOR Z

L'avis général sur les examens radiographiques est : bon

Anomalies mineures faiblement susceptible de perturber l'utilisation sportive.

Olivier Geffroy

Docteur Vétérinaire, diplômé ECVS, ACVSMR

CERTIFICAT DE SANTÉ

Nom du cheval : ESPOIR DE KERMOR Z Numéro SIRE : 202470152 Z Numéro de transpondeur : 250258709081435	DdN : Robe : ALEZAN Toise :
<input type="checkbox"/> melle <input type="checkbox"/> âle <input checked="" type="checkbox"/> longre	

<u>Examen Clinique</u>	Bon	Acceptable	Insuffisant	<u>Commentaires</u>
Etat général :	X			
Systeme reproducteur :	X			
Examen externe	X			
Veines jugulaires :	X			
Pouls & auscultation cardiaque :	X			
Auscultation pulmonaire :	X			
Examen Oculaire :	X			
Vision, réflexes, ophtalmoscopie	X			
Peau :	X			
Signes de démangeaisons, sarcoïdes, cicatrices...				

<u>Conformation</u>	<u>Commentaires</u>		
Aplombs :	Normaux	Panard	Cagneux
Amyotrophie :	Oui		Non
Bassin symétrique :	Oui		Non

<u>Examen de la locomotion</u>	Normal	Anormal	Non évalué	<u>Commentaires</u>
Ligne droite et huit de chiffre au pas :	X			
Ligne droite au trot :	X			
Cercle sol dur au trot :	X			
Cercle sol mou au trot :	X			
Cercle sol mou au galop :	X			
Tests de flexion actifs	X			

<u>Global</u>	<u>Commentaires</u>		
Cheval présentant des signes de maladies :	Oui	Non	
Vaccination à jour :	Grippe	Tétanos	Rhino

Autres observations :

Fait à Saint Aignan de Grandlieu le, 30.04.2026

Dr. Vet TANGUY LE VOT
 N° ordre : 22227
 44240 Sucé sur Erdre

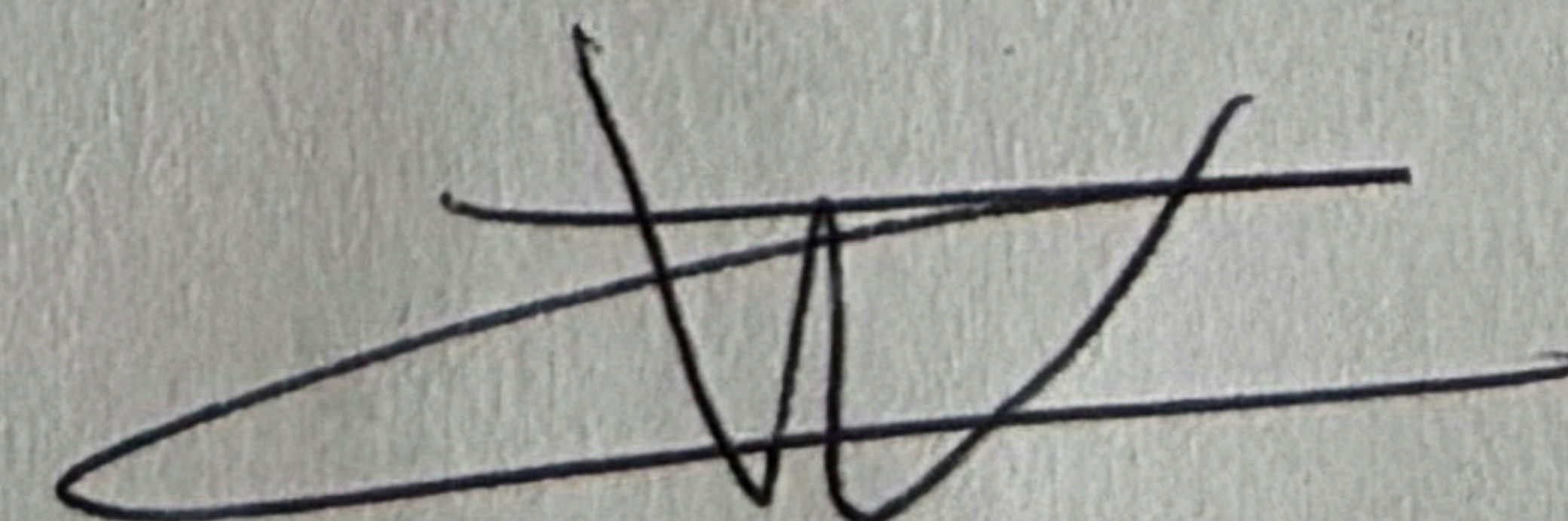

La liste des examens réalisés correspond à un protocole standard recommandé pour la vente aux enchères, cependant cette liste n'est pas exhaustive.

À la demande des futurs acquéreurs, des examens complémentaires peuvent être réalisés à leur charge la veille de la vente. Cette possibilité offerte aux futures acquéreurs s'applique également pour les 20 clichés radiographiques standards présentés qui peuvent, eux aussi, être complétés par des incidences supplémentaires à la demande et à la charge d'un futur acquéreur.