



BALSAN ENCHÈRES

CERTIFICAT DE SANTÉ

Nom du cheval: VAL D'ISERE VN AKEUWOF	DdN: 08/06/2021
Numéro SIRE: 60 072 051 R	Robe: Bay
Numéro de transpondeur: 981100009872309	Taille: 1.67m
<input type="checkbox"/> Femelle <input type="checkbox"/> Mâle <input checked="" type="checkbox"/> Hongre	

Examen Clinique	Bon	Acceptable	Insuffisant	Commentaires
Etat général :	<input checked="" type="checkbox"/>	<input type="checkbox"/>	<input type="checkbox"/>	
Système reproducteur :	<input checked="" type="checkbox"/>	<input type="checkbox"/>	<input type="checkbox"/>	
Examen externe				
Veines jugulaires :	<input checked="" type="checkbox"/>	<input type="checkbox"/>	<input type="checkbox"/>	
Pouls & auscultation cardiaque :	<input checked="" type="checkbox"/>	<input type="checkbox"/>	<input type="checkbox"/>	
Auscultation pulmonaire :	<input checked="" type="checkbox"/>	<input type="checkbox"/>	<input type="checkbox"/>	
Examen Oculaire :	<input checked="" type="checkbox"/>	<input type="checkbox"/>	<input type="checkbox"/>	
Vision, réflexes, ophtalmoscopie				
Peau :	<input checked="" type="checkbox"/>	<input type="checkbox"/>	<input type="checkbox"/>	
Signes de démangeaisons, sarcoïdes, cicatrices...				

Conformation	Commentaires			
Toise enregistrée FEI :	<input type="checkbox"/> Oui	<input checked="" type="checkbox"/> Non		
Aplombs :	<input checked="" type="checkbox"/> Normaux	<input type="checkbox"/> Panard	<input type="checkbox"/> Cagneux	
Amyotrophie :	<input type="checkbox"/> Oui	<input checked="" type="checkbox"/> Non		
Bassin symétrique :	<input checked="" type="checkbox"/> Oui	<input type="checkbox"/> Non		

Examen de la locomotion	Normal	Anormal	Non évalué	Commentaires
Ligne droite et huit de chiffre au pas :	<input checked="" type="checkbox"/>	<input type="checkbox"/>	<input type="checkbox"/>	
Ligne droite au trot :	<input checked="" type="checkbox"/>	<input type="checkbox"/>	<input type="checkbox"/>	
Cercle sol dur au trot :	<input checked="" type="checkbox"/>	<input type="checkbox"/>	<input type="checkbox"/>	
Cercle sol mou au trot :	<input checked="" type="checkbox"/>	<input type="checkbox"/>	<input type="checkbox"/>	
Cercle sol mou au galop :	<input checked="" type="checkbox"/>	<input type="checkbox"/>	<input type="checkbox"/>	
Tests de flexion actifs	<input checked="" type="checkbox"/>	<input type="checkbox"/>	<input type="checkbox"/>	

Global				
Cheval présentant des signes de maladies :	<input type="checkbox"/> Oui	<input checked="" type="checkbox"/> Non		
Vaccination à jour :	<input checked="" type="checkbox"/> Grippe	<input checked="" type="checkbox"/> Tétanos	<input checked="" type="checkbox"/> Rhino	

Autres observations :

Fait à **ESR** le, **09/09/2026**

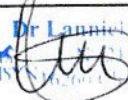
 Dr Lanniel Sophie
 FQUIS

La liste des examens réalisés correspond à un protocole standard recommandé pour la vente aux enchères, cependant cette liste n'est pas exhaustive.

À la demande des futurs acquéreurs, des examens complémentaires peuvent être réalisés à leur charge la veille de la vente.

Cette possibilité offerte aux futures acquéreurs s'applique également pour les 20 clichés radiographiques standards présentés qui peuvent, eux aussi, être complétés par des incidences supplémentaires à la demande et à la charge d'un futur acquéreur.



Horse name: Val d'Isère vH Akenhof Date of Birth: 06/08/2021
 SIRE number: 60 072 051 R Horse's coat: Bay
 Microchip number: 98 110000 987 2309 Cat. Size: 1.67m
 Female Male Gelding

Clinical examination	Favorable	Satisfied	Guard	Comments
General body condition :	<input checked="" type="checkbox"/>	<input type="checkbox"/>	<input type="checkbox"/>	
Reproductive system :	<input checked="" type="checkbox"/>	<input type="checkbox"/>	<input type="checkbox"/>	
External examination				
Veins and arteris :	<input checked="" type="checkbox"/>	<input type="checkbox"/>	<input type="checkbox"/>	
Pouls & auscultation cardiaque :	<input checked="" type="checkbox"/>	<input type="checkbox"/>	<input type="checkbox"/>	
Pulmonary auscultation :	<input checked="" type="checkbox"/>	<input type="checkbox"/>	<input type="checkbox"/>	
Ophthalmic examination :	<input checked="" type="checkbox"/>	<input type="checkbox"/>	<input type="checkbox"/>	
Vision, reflex, ophtalmoscopy				
Skin :	<input checked="" type="checkbox"/>	<input type="checkbox"/>	<input type="checkbox"/>	
Signs of itching, sarcoids, scars....				

Conformation and posture				Comments
Limb conformation :	<input checked="" type="checkbox"/> Normal	<input type="checkbox"/> Toed out	<input type="checkbox"/> Toed in	
Amyotrophy :	<input type="checkbox"/> Yes		<input checked="" type="checkbox"/> No	
Symmetric pelvis :	<input checked="" type="checkbox"/> Yes		<input type="checkbox"/> No	

Locomotion examination	Normal	Abnormal	Not evaluated	Comments
Straight and figure of eight walk :	<input checked="" type="checkbox"/>	<input type="checkbox"/>	<input type="checkbox"/>	
Straight line trot :	<input checked="" type="checkbox"/>	<input type="checkbox"/>	<input type="checkbox"/>	
Circle hard ground trot :	<input checked="" type="checkbox"/>	<input type="checkbox"/>	<input type="checkbox"/>	
Circle soft ground trot :	<input checked="" type="checkbox"/>	<input type="checkbox"/>	<input type="checkbox"/>	
Circle soft ground galop :	<input checked="" type="checkbox"/>	<input type="checkbox"/>	<input type="checkbox"/>	
Active flexion tests	<input checked="" type="checkbox"/>	<input type="checkbox"/>	<input type="checkbox"/>	

Global			
Signs of illness:	<input type="checkbox"/> Yes	<input checked="" type="checkbox"/> No	
Vaccination:	<input checked="" type="checkbox"/> Influenza	<input checked="" type="checkbox"/> Tetanos	<input checked="" type="checkbox"/> EHV

Others observations :

Certified at Esse the 09/09/2026

By Lanniel Sophie
 N° 1309
 Chasseneuil

*This examinations list carried out corresponds to a standard protocol recommended for auctions, but this list is not, however, exhaustive.
 At the request of future buyers, additional examinations may be carried out at their expense the day before the sale.
 This possibility offered to future purchasers also applies to the 16 standard X-rays presented which may also be supplemented by additional incidences at the request and at the expense of a future purchaser.*



03 88 69 75 78

COMPTE-RENDU d'IMAGERIE

Truchtersheim, le 07 04 2026

Concerne le cheval VAL D'ISÈRE VH AKENHOF

Imagerie :

Examen radiographique:

Face et profil du pied AG: présence de quelques fessettes sur le bord sital de l'os séamoïde distal.

Face et profil du pied AD: présence de quelques fessettes sur le bord sital de l'os séamoïde distal.

Face et profil du boulet AG: absence de lésion.

Face et profil du boulet PG: absence de lésion.

Face et profil du boulet AD: absence de lésion.

Face et profil du boulet PD: absence de lésion.

Face et profil du jarret G: absence de lésion (lèvre latérale du fémur avec un discret aplatissement).

Face et profil du jarret D: absence de lésion.

Face et profil du grasset G: absence de lésion.

Face et profil du grasset D: lèvre latérale du fémur irrégulière

Processus épineux: absence de conflit.

Conclusion :

Remarques radiographiques compatibles avec le sport.

Dr Benoit Blachon

AG/LF

VAL D'ISERE VH AKENHOF
60 072 051 R

4/7/2026 12:00:00 AM

AG/LF

VAL D'ISERE VH AKENHOF
60 072 051 R

4/7/2026 12:00:00 AM

AG/LF

VAL D'ISERE VH AKENHOF
60 072 051 R

4/7/2026 12:00:00 AM

AG/LF



VAL D'ISERE VH AKENHOF
60 072 051 R

4/7/2026 12:00:00 AM

PG/LH



VAL D'ISERE VH AKENHOF
60 072 051 R

4/7/2026 12:00:00 AM

PG/LH

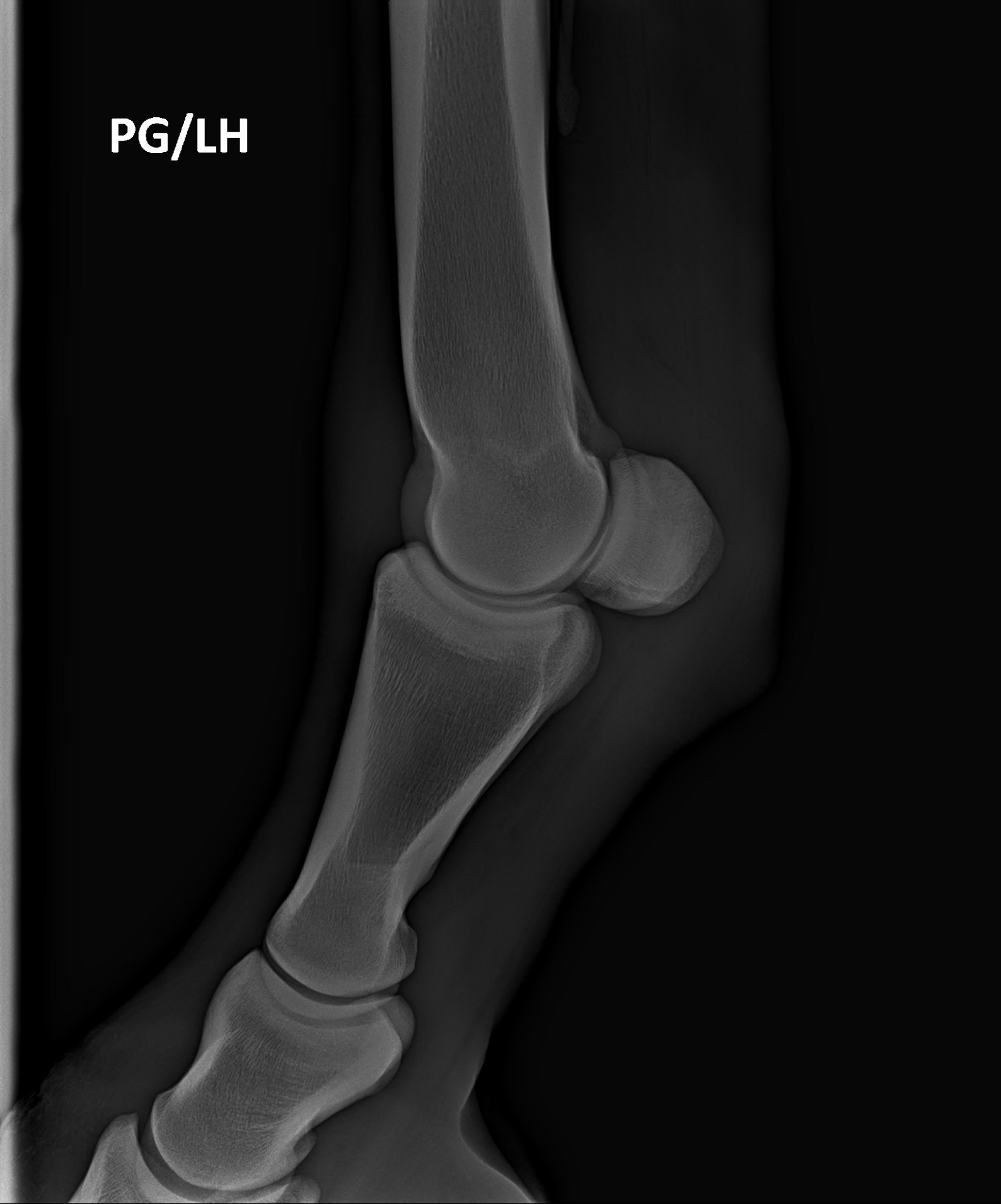

VAL D'ISERE VH AKENHOF
60 072 051 R

4/7/2026 12:00:00 AM

PG/LH



VAL D'ISERE VH AKENHOF
60 072 051 R

4/7/2026 12:00:00 AM

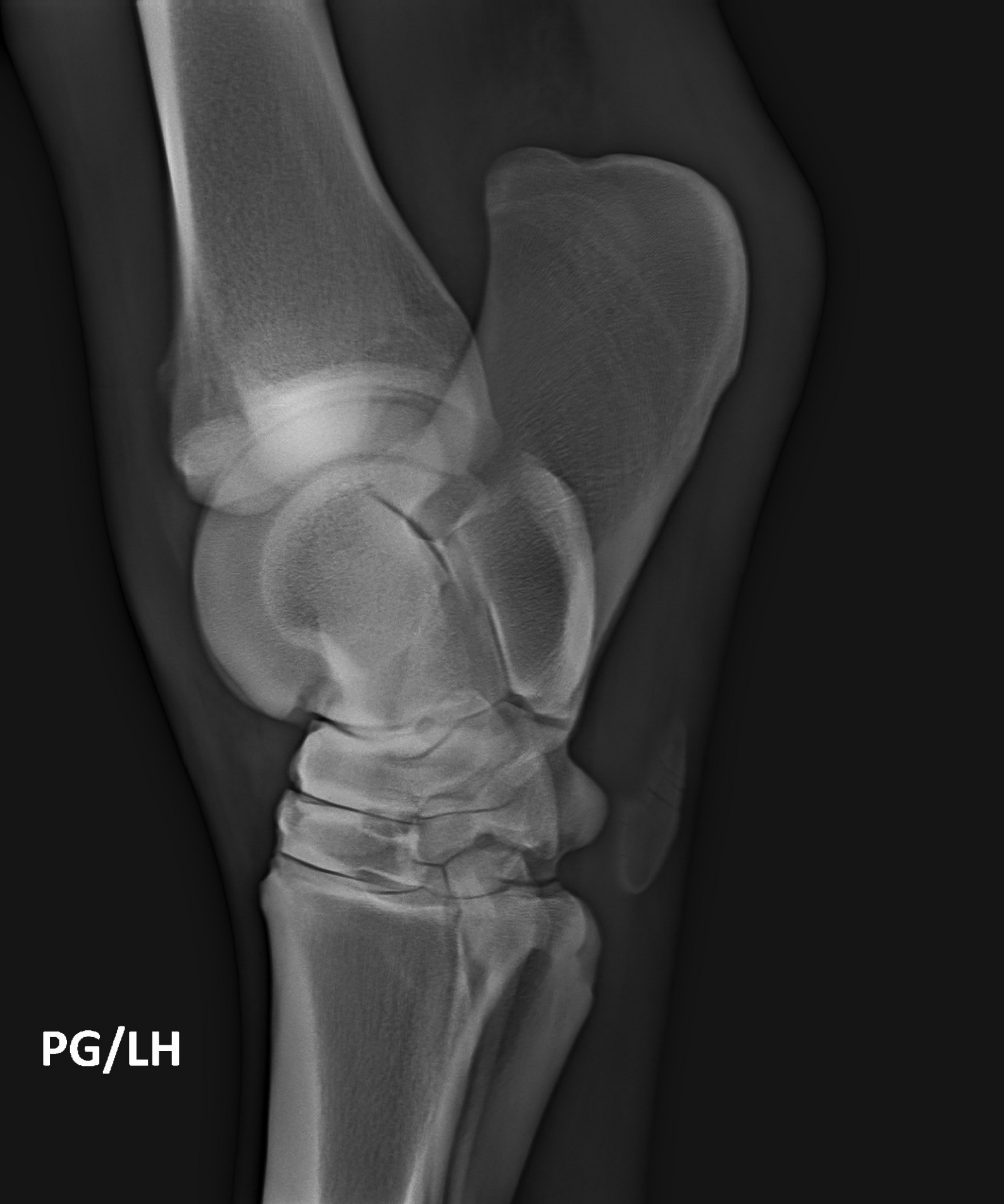

PG/LH

VAL D'ISERE VH AKENHOF
60 072 051 R

4/7/2026 12:00:00 AM

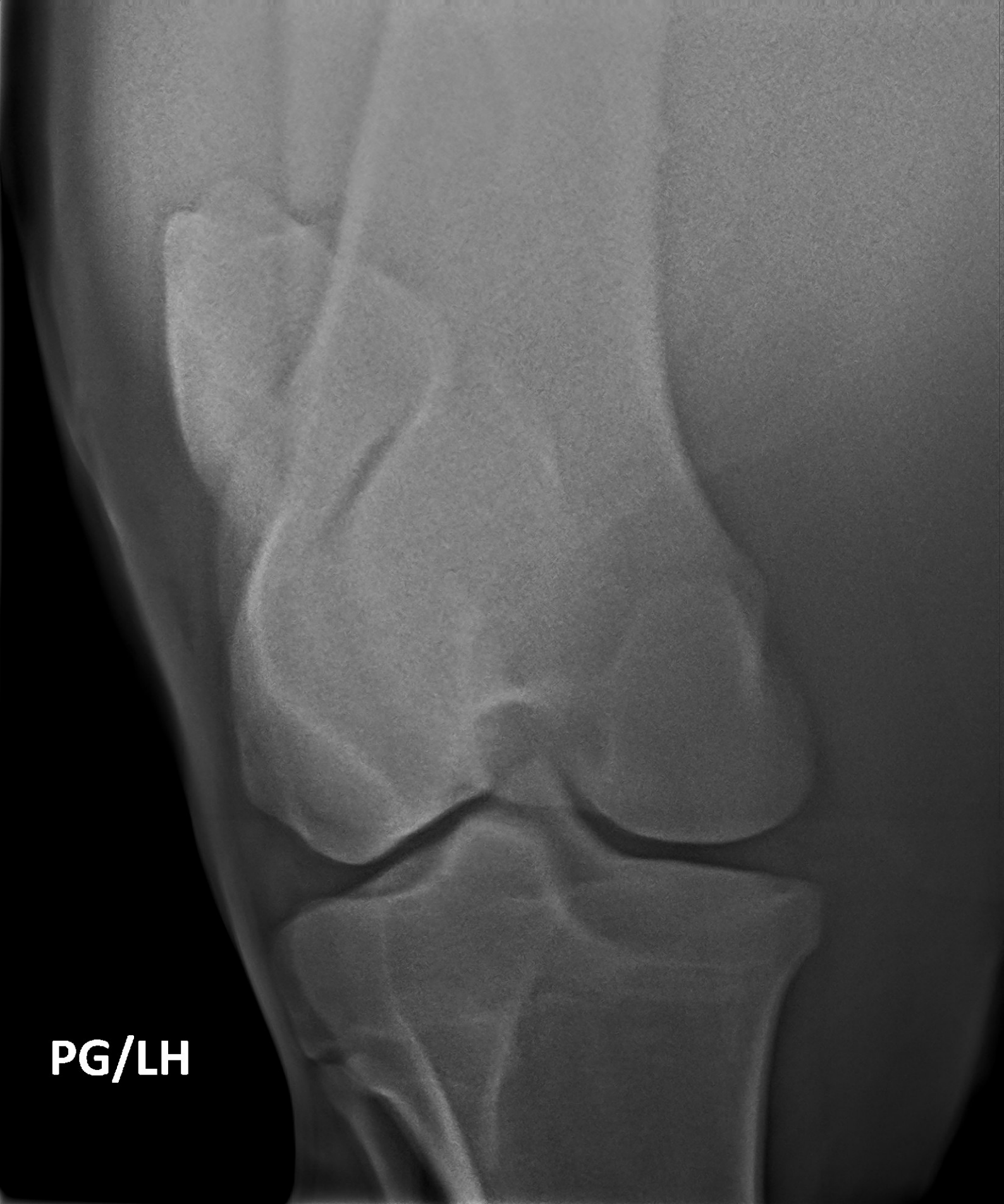

PG/LH

VAL D'ISERE VH AKENHOF
60 072 051 R

4/7/2026 12:00:00 AM

PG/LH

VAL D'ISERE VH AKENHOF
60 072 051 R

4/7/2026 12:00:00 AM

AD/RF



VAL D'ISERE VH AKENHOF
60 072 051 R

4/7/2026 12:00:00 AM

AD/RF

VAL D'ISERE VH AKENHOF
60 072 051 R

4/7/2026 12:00:00 AM

AD/RF



VAL D'ISERE VH AKENHOF
60 072 051 R

4/7/2026 12:00:00 AM

AD/RF

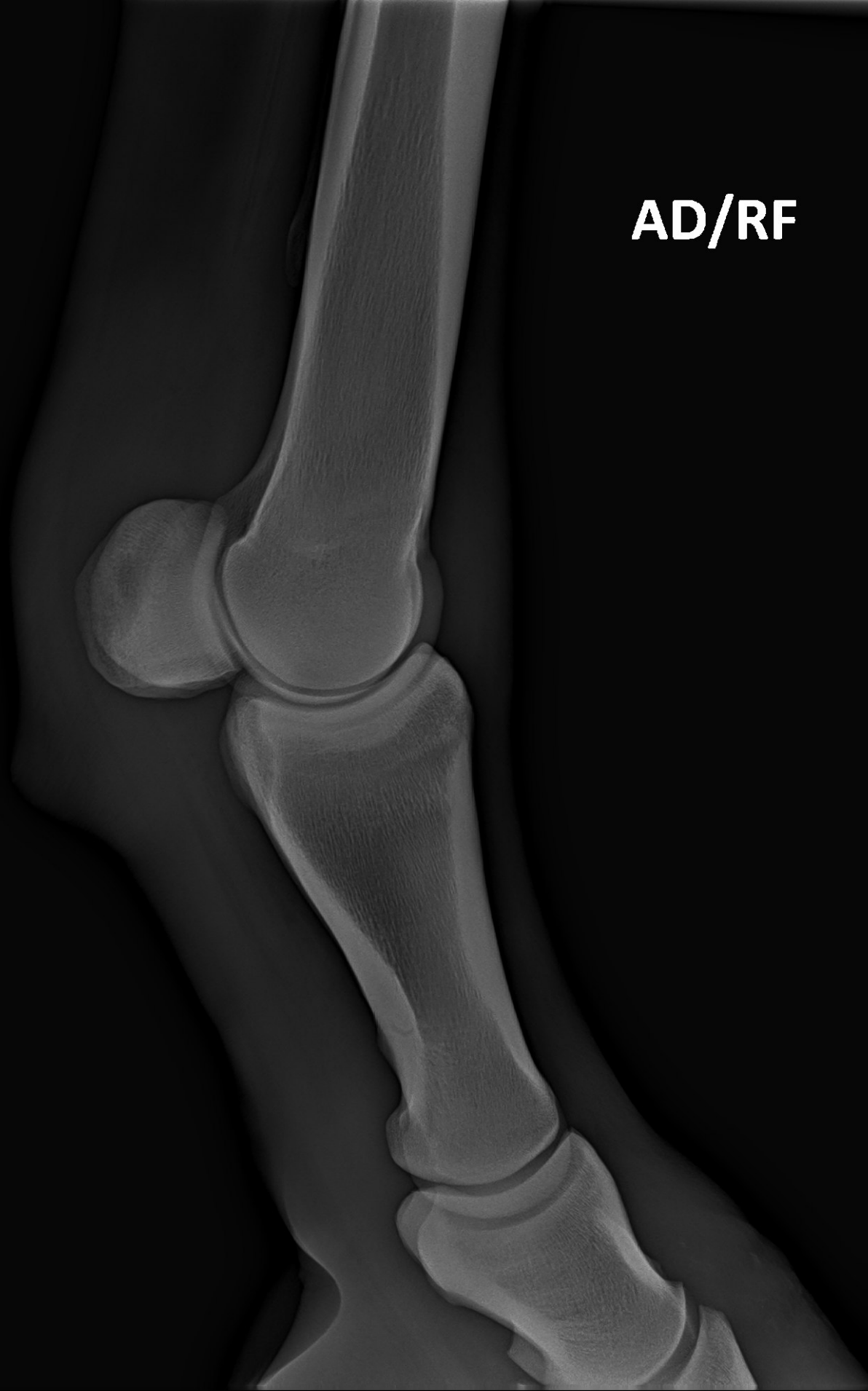

**VAL D'ISERE VH AKENHOF
60 072 051 R**

4/7/2026 12:00:00 AM

PD/RH



VAL D'ISERE VH AKENHOF
60 072 051 R

4/7/2026 12:00:00 AM

PD/RH

VAL D'ISERE VH AKENHOF
60 072 051 R

4/7/2026 12:00:00 AM

PD/RH



VAL D'ISERE VH AKENHOF
60 072 051 R

4/7/2026 12:00:00 AM

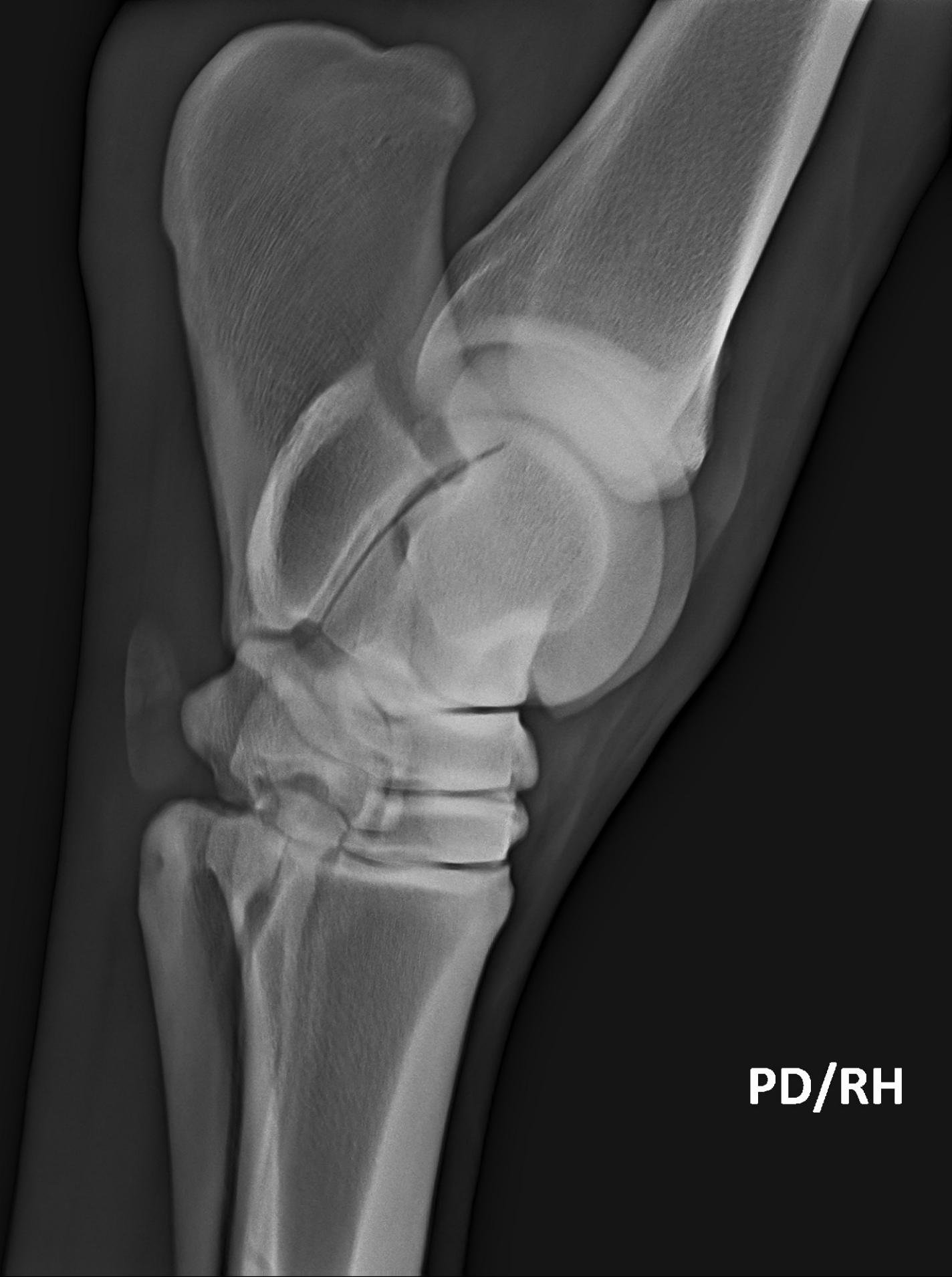

PD/RH

VAL D'ISERE VH AKENHOF
60 072 051 R

4/7/2026 12:00:00 AM



PD/RH

**VAL D'ISERE VH AKENHOF
60 072 051 R**

4/7/2026 12:00:00 AM

PD/RH

VAL D'ISERE VH AKENHOF
60 072 051 R

4/7/2026 12:00:00 AM

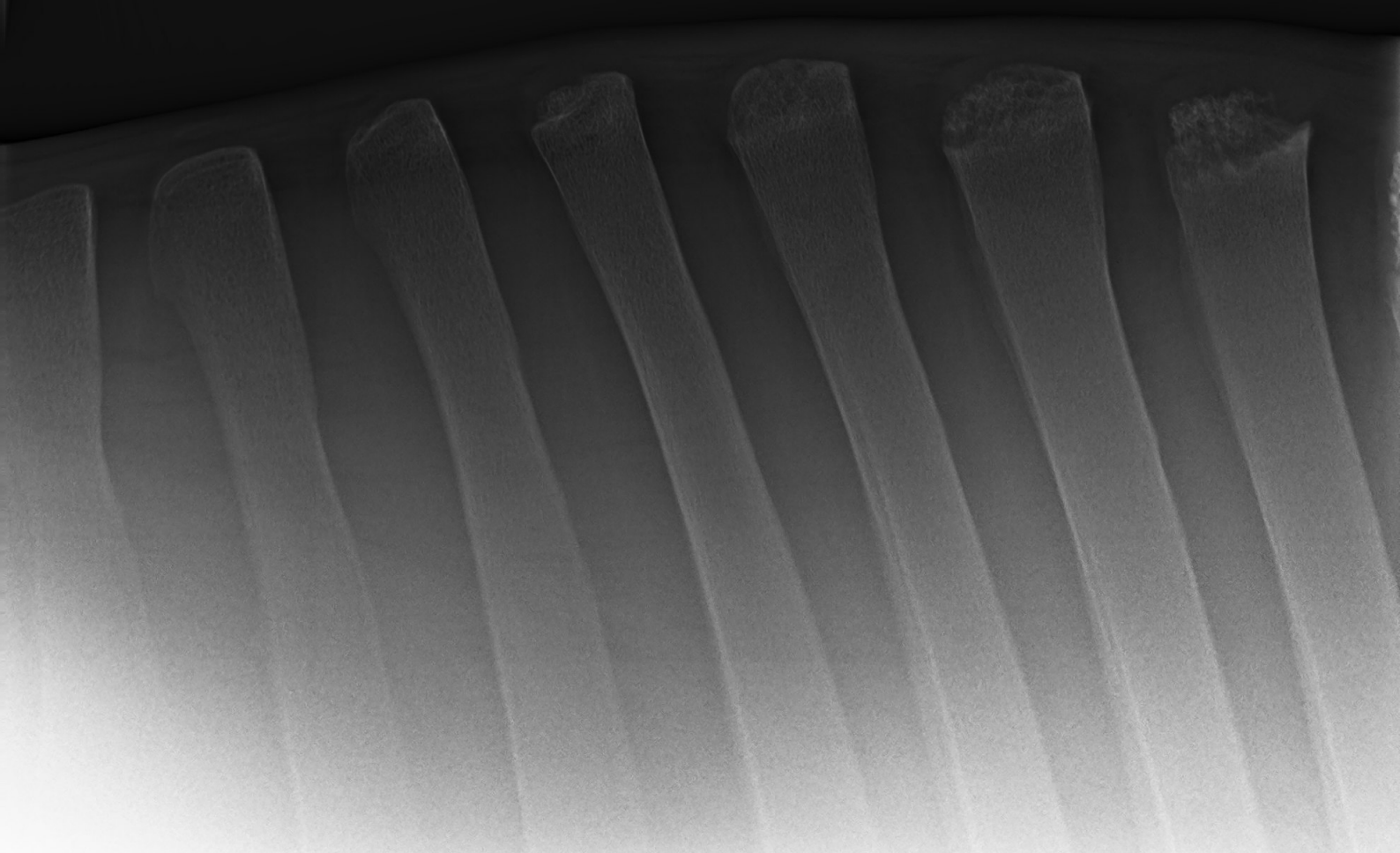

VAL D'ISERE VH AKENHOF
60 072 051 R

4/7/2026 12:00:00 AM

VAL D'ISERE VH AKENHOF
60 072 051 R

4/7/2026 12:00:00 AM

VAL D'ISERE VH AKENHOF
60 072 051 R

4/7/2026 12:00:00 AM