



BALSAN ENCHÈRES

Nom du cheval:

00

Numéro SIRE :

478

Numéro de transpondeur :



F

Examen Clinique

Etat général :

Système reproducteur :

Examen externe

Veines jugulaires :

Pouls & auscultation cardiaque :

Auscultation pulmonaire :

Examen Oculaire :

Vision, réflexes, ophtalmoscopie

Peau :



03 88 69 75 78

COMPTE-RENDU d'IMAGERIE

Truchtersheim, le 31 03 2026

Concerne le cheval OUATE ELSE DE LA SUPINETTE

Imagerie :

Examen radiographique:

Face et profil du pied AG: absence de lésion.

Face et profil du pied AD: absence de lésion.

Face et profil du boulet AG: absence de lésion.

Face et profil du boulet PG: absence de lésion.

Face et profil du boulet AD: absence de lésion.

Face et profil du boulet PD: absence de lésion.

Face et profil du jarret G: absence de lésion (petit enthésophyte bord dorsal du métatarsien 3)

Face et profil du jarret D: absence de lésion (petit enthésophyte bord dorsal du métatarsien 3)

Face et profil du grasset G: absence de lésion.

Face et profil du grasset D: absence de lésion.

Processus épineux: absence de conflit.

Conclusion :

Bilan satisfaisant

Dr Benoit Blachon

Patient Name : OUATE ELSE DE LA SUPINETTE

Protocol Name : BOULET FACE AG**

Patient ID : BALSAN ENCHERES



Institution Name : Clinique Veterinaire du Moulin

Acquisition Date : 31/03/2026

Acquisition Time : 10:59:52

W: 4096 132048

Patient Name : OUATE ELSE DE LA SUPINETTE

Protocol Name : BOULET PROFIL PG**

Patient ID : BALSAN ENCHERES



Institution Name : Clinique Veterinaire du Moulin

Acquisition Date : 31/03/2026

Acquisition Time : 11:00:32

Patient Name : OUATE ELSE DE LA SUPINETTE

Protocol Name : BOULET FACE PG*

Patient ID : BALSAN ENCHERES

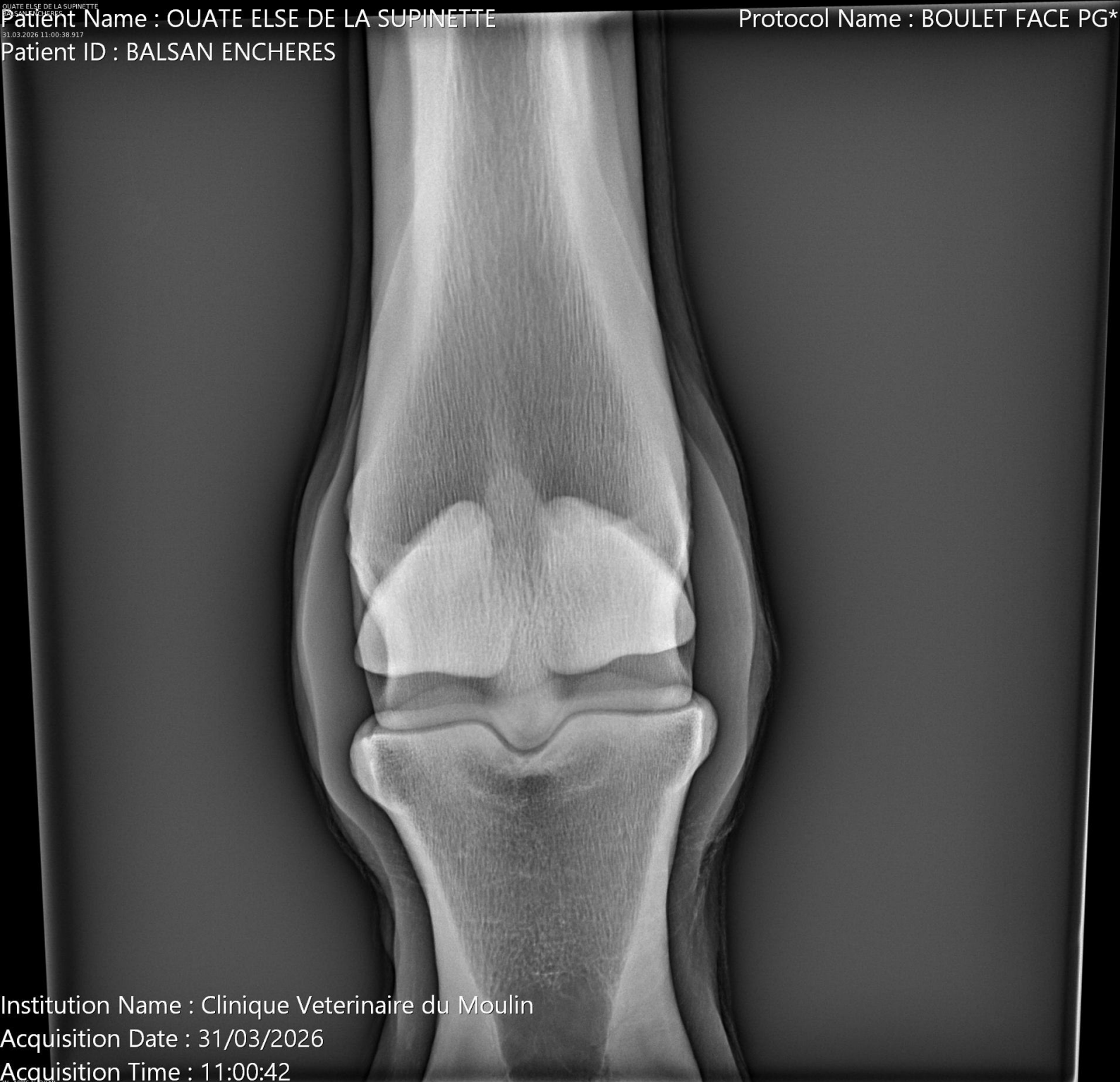

Institution Name : Clinique Veterinaire du Moulin

Acquisition Date : 31/03/2026

Acquisition Time : 11:00:42



Patient Name : OUATE ELSE DE LA SUPINETTE

Patient ID : BALSAN ENCHERES



Institution Name : Clinique Veterinaire du Moulin

Acquisition Date : 31/03/2026

Acquisition Time : 11:02:32

Institution Name : Clinique Veterinaire du Moulin
Acquisition Date : 31/03/2026
Acquisition Time : 11:03:00

Patient Name : OUATE ELSE DE LA SUPINETTE

Protocol Name : BOULET PROFIL AD**

Patient ID : BALSAN ENCHERES



Institution Name : Clinique Veterinaire du Moulin

Acquisition Date : 31/03/2026

Acquisition Time : 11:03:51

Patient Name : OUATE ELSE DE LA SUPINETTE
Patient ID : BALSAN ENCHERES

Protocol Name : BOULET FACE AD**



Institution Name : Clinique Veterinaire du Moulin
Acquisition Date : 31/03/2026
Acquisition Time : 11:04:05

Patient Name : OUATE ELSE DE LA SUPINETTE
Patient ID : BALSAN ENCHERES

Protocol Name : BOULET PROFIL PD**



Institution Name : Clinique Veterinaire du Moulin
Acquisition Date : 31/03/2026
Acquisition Time : 11:04:55

Patient Name : OUATE ELSE DE LA SUPINETTE

Protocol Name : BOULET FACE PD*

Patient ID : BALSAN ENCHERES



Institution Name : Clinique Veterinaire du Moulin

Acquisition Date : 31/03/2026

Acquisition Time : 11:05:12

Patient Name : OUATE ELSE DE LA SUPINETTE

Protocol Name : JARRET FACE PD*

Patient ID : BALSAN ENCHERES



Institution Name : Clinique Veterinaire du Moulin

Acquisition Date : 31/03/2026

Acquisition Time : 11:06:10

OUATE ELSE DE LA SUPINETTE
Patient Name : OUATE ELSE DE LA SUPINETTE
Patient ID : BALSAN ENCHERES

Protocol Name : GRASSET PROFIL PD*

Institution Name : Clinique Veterinaire du Moulin
Acquisition Date : 31/03/2026
Acquisition Time : 11:06:35

W: 4096 C: 2048

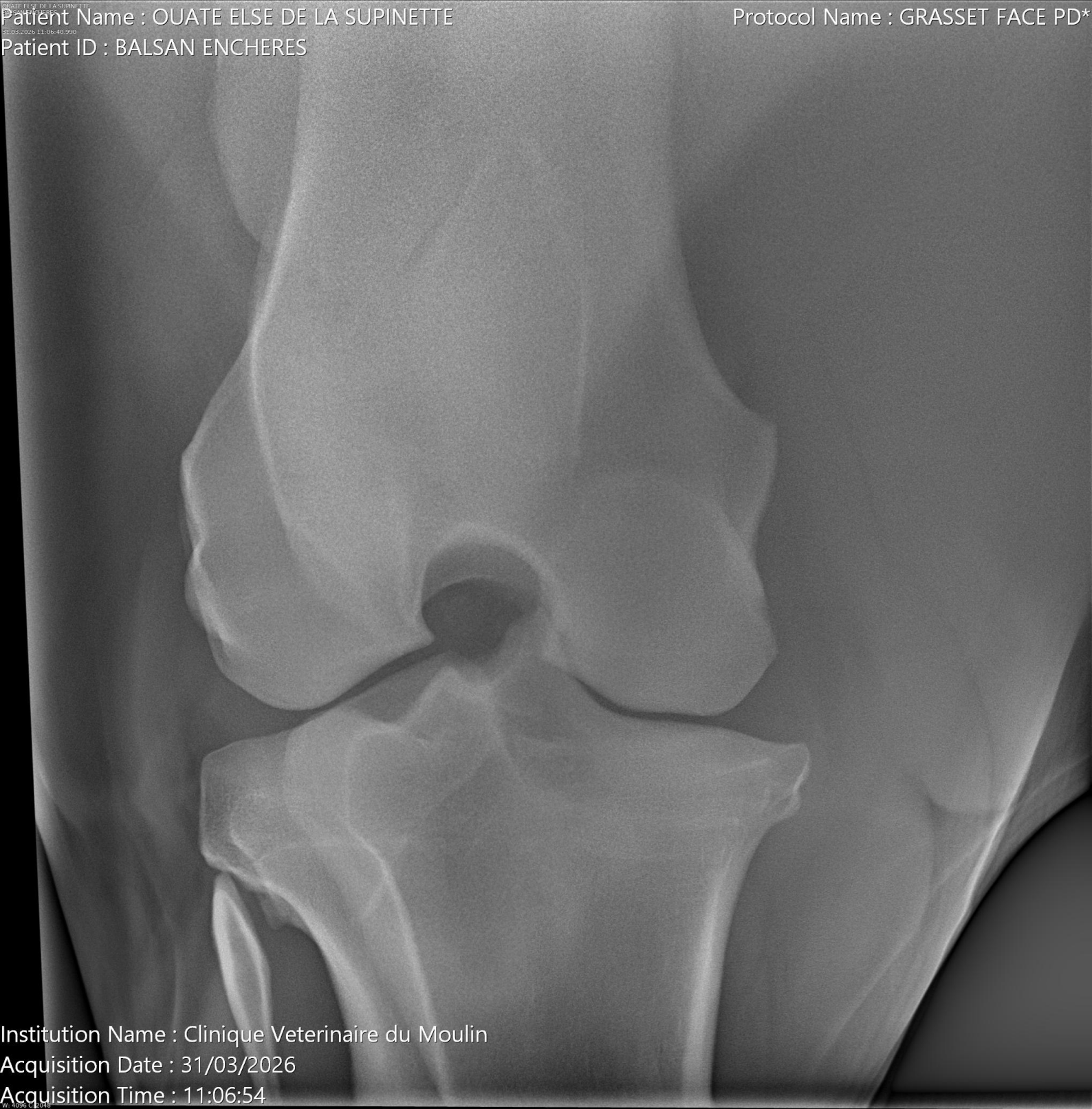

Institution Name : Clinique Veterinaire du Moulin

Acquisition Date : 31/03/2026

Acquisition Time : 11:06:54

Institution Name : Clinique Veterinaire du Moulin
Acquisition Date : 31/03/2026
Acquisition Time : 11:07:28

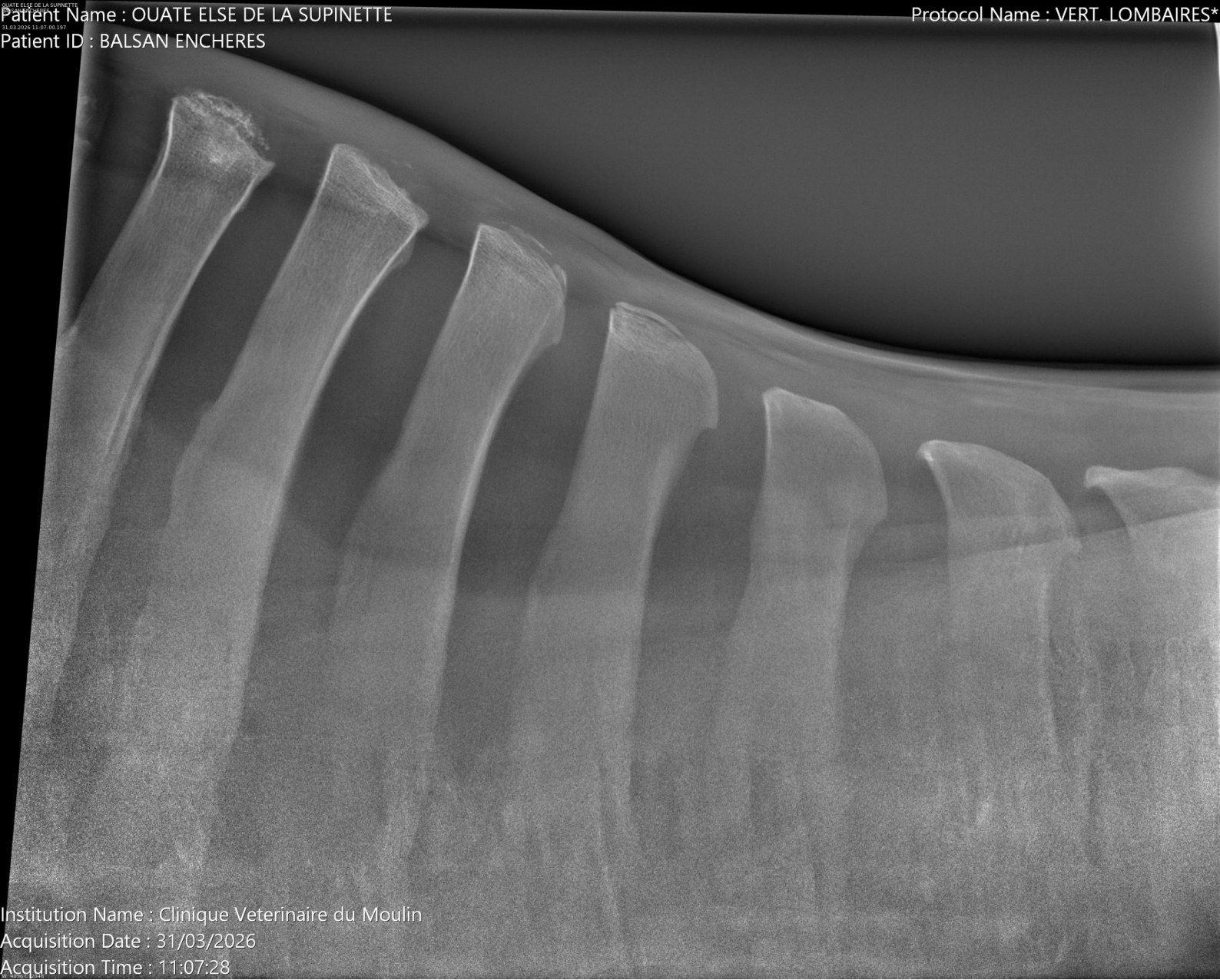

Patient Name : OUATE ELSE DE LA SUPINETTE
Patient ID : BALSAN ENCHERES

Protocol Name : VERT. LOMBAIRES*

Institution Name : Clinique Veterinaire du Moulin
Acquisition Date : 31/03/2026
Acquisition Time : 11:07:53

Patient Name : OUATE ELSE DE LA SUPINETTE
Patient ID : BALSAN ENCHERES

Protocol Name : PIED PROFIL AG

Institution Name : Clinique Veterinaire du Moulin
Acquisition Date : 31/03/2026
Acquisition Time : 11:10:34







Institution Name : Clinique Veterinaire du Moulin

Acquisition Date : 31/03/2026

Acquisition Time : 11:13:42

Patient Name : OUATE ELSE DE LA SUPINETTE
Patient ID : BALSAN ENCHERES

Protocol Name : BOULET PROFIL AG**



Institution Name : Clinique Veterinaire du Moulin

Acquisition Date : 31/03/2026

Acquisition Time : 11:18:29



Institution Name : Clinique Veterinaire du Moulin

Acquisition Date : 31/03/2026

Acquisition Time : 11:20:02

OUATE ELSE DE LA SUPINETTE
Patient Name : OUATE ELSE DE LA SUPINETTE

Protocol Name : PIED PROFIL AD*

31.03.2026 11:20:08.537
Patient ID : BALSAN ENCHERES



Institution Name : Clinique Veterinaire du Moulin
Acquisition Date : 31/03/2026
Acquisition Time : 11:21:09

