BALSAN ENCHÈRES

CERTIFICAT DE SANTE

Nom du cheval : NOKTURNE DU MESNILDOT
Numéro SIRE : 23406646S
Numéro de transpondeur : 250259600681820

DdN : 22/05/2023
Robe : Baie
Taille : 1,63 m

☑ **Femelle** ☐ **Mâle** ☐ **Hongre**

Examen Clinique	Bon	Acceptable	Insuffisant	Commentaires
État général :	☑	☐	☐	
Système reproducteur : Examen externe	☑	☐	☐	
Veines jugulaires :	☑	☐	☐	
Pouls & auscultation cardique :	☑	☐	☐	
Auscultation pulmonaire :	☑	☐	☐	
Examen Oculaire : Vision, réflexes, ophtalmoscopie	☑	☐	☐	
Peau : Signes de démangeaisons, sarcoïdes, cicatrices...	☑	☐	☐	

Conformation			Commentaires
Aplombs :	☑ **Normaux** ☐ **Panard** ☐ **Cagneux**		Discrètement cagneuse des deux antérieurs
Amyotrophie :	☐ **Oui**	☑ **Non**	
Bassin symétrique :	☑ **Oui**	☐ **Non**	

Examen de la locomotion	Normal	Anormal	Non évalué	Commentaires
Ligne droite et huit de chiffre au pas :	☑	☐	☐	
Ligne droite au trot :	☑	☐	☐	
Cercle sol dur au trot :	☑	☐	☐	
Cercle sol mou au trot :	☑	☐	☐	
Cercle sol mou au galop :	☑	☐	☐	
Tests de flexion actifs :	☑	☐	☐	

Global

Signe de maladies :	☐ **Oui**		☑ **Non**
Vaccination à jour :	☑ **Grippe**	☑ **Tétanos**	☑ **Rhino**

Autres observations :

Fait à Thereval le, 16/11/2026 Dr Hervagault Cynthia



La liste des examens réalisés correspond à un protocole standard recommandé pour la vente aux enchères, cependant cette liste n'est pas exhaustive.
*À la demande des futurs acquéreurs, des **examens complémentaires peuvent être réalisés à leur charge la veille de la vente.***
*Cette possibilité offerte aux futurs acquéreurs s'appliquent égament pour les 20 clichés radiographiques standards présentés, eux aussi, complétés par des **incidences supplémentaires à la demande et à la charge d'un futur acquéreur***

BALSAN ENCHÈRES

HEATH CERTIFICATE

Horse name: NOKTURNE DU MESNILDOT
SIRE number : 23406646S
Microchip number: 250259600681820

Date of Birth: 05/22/2023
Horse's coat:
Cat. Size: 1,63 m

☑ **Female** ☐ **Male** ☐ **Gelding**

Clinique examination	**Favorable**	**Satisfied**	**Guard**	**Comments**
General body condition:	☑	☐	☐	
Reproductive system: External examination	☑	☐	☐	
Veins and arteris:	☑	☐	☐	
Pulse and cardiac auscultation:	☑	☐	☐	
Pulmonary auscultation:	☑	☐	☐	
Ophtalmic examination: Vision, reflex, ophtalmoscopy	☑	☐	☐	
Skin: Signs of itching, sarcoïds, scars...	☑	☐	☐	

Conformation and posture				**Comments**
Limb conformation:	☑ **Normal**	☐ **Toed out**	☐ **Toed in**	
Amyotrophy:	☐ **Yes**		☑ **No**	
Symmetric pelvis:	☑ **Yes**		☐ **No**	

Locomotion examination	**Normal**	**Abnormal**	**Not evaluated**	**Comments**
Straight and figure of eight walk:	☑	☐	☐	
Straight line trot:	☑	☐	☐	
Circle hard ground trot:	☑	☐	☐	
Circle soft ground trot:	☑	☐	☐	
Circle soft ground galop:	☑	☐	☐	
Active flexion tests:	☑	☐	☐	

Global

Signs of illness:	☐ **Yes**		☑ **No**
Vaccination:	☑ **influenza**	☑ **Tetanos**	☑ **EHV**

Others observations :

Certified at Thereval the, 11/16/2026 Dr Hervagault Cynthia



The examinations list carried out corresponds to a standard protocol recommended for auctions, but this list is not, however, exhaustive.
At the request of future buyers, ***additional examinations may be carried out at their expense the day before the sale.***
This possibility offered to future purchasers also applies to the 20 standard X-rays presented which may also be supplemented by ***additional incidences at the request and at the expense of a future purchaser***

Compte rendu de bilan radiographique

NOKTURNE DU MESNILDOT

DATE	24 septembre 2026
SIRE	23 406 646 S
TRANSPONDEUR	250 259 600 681 820

		GAUCHE	DROIT
ANTERIEURS	Pied face	Irrégularité du bord distal de l'os naviculaire	Irrégularité du bord distal de l'os naviculaire
	Pied profil	ALS	ALS
	Boulet profil + face	ALS	ALS

		GAUCHE	DROIT
POSTERIEURS	Boulet profil + face	ALS	ALS
	Jarret profil + face	ALS	ALS
	Grasset profil + face	ALS	ALS

CONCLUSION

Bilan Radiographique présentant quelques anomalies fréquemment rencontrées, coeur et yeux OK
Pronostic sportif favorable

CYNTHIA MILLON VETERINAIRE


Propriétaire: HER
Animal: NOKTURNE DU MESNILDOT
23406646S
25025960068182
Date: 24-Sep-2025 09:38:03
RF Foot Lateral


Propriétaire: HERVIEU
Animal: NOKTURNE DU MESNILDOT
23406646S
250259600681820
Date: 24-Sep-2026 09:39:43
LF Foot Lateral


Propriétaire: HERVIEU
Animal: NOKTURNE DU MESNILDOT
23406646S
250259600681820
Date: 24-Sep-2026 09:40:50
LF Foot 60 Deg DP P3


Propriétaire: HERVIEU
Animal: NOKTURNE DU MESNILDOT
23406646S
250259600681820
Date: 24-Sep-2026 09:41:31
LF Fetlock Lateral


Propriétaire: HERVIEU
Animal: NOKTURNE DU MESNILDOT
23406646S
250259600681820
Date: 24-Sep-2026 09:41:52
LF Fetlock DP




Propriétaire: HERVIEU
Animal: NOKTURNE DU MESNILDOT
23406646S
250259600681820
Date: 24-Sep-2026 09:43:04
LH Fetlock Lateral


Propriétaire: HERVIEU
Animal: NOKTURNE DU MESNILDOT
23406646S
250259600681820
Date: 24-Sep-2026 09:43:35
LH Fetlock DP


Propriétaire: HERVIEU
Animal: NOKTURNE DU MESNILDOT
23406646S
250259600681820
Date: 24-Sep-2026 09:44:39
LH Hock Lateral


Propriétaire: HERVIEU
Animal: NOKTURNE DU MESNILDOT
23406646S
250259600681820
Date: 24-Sep-2026 09:45:10
LH Hock DP



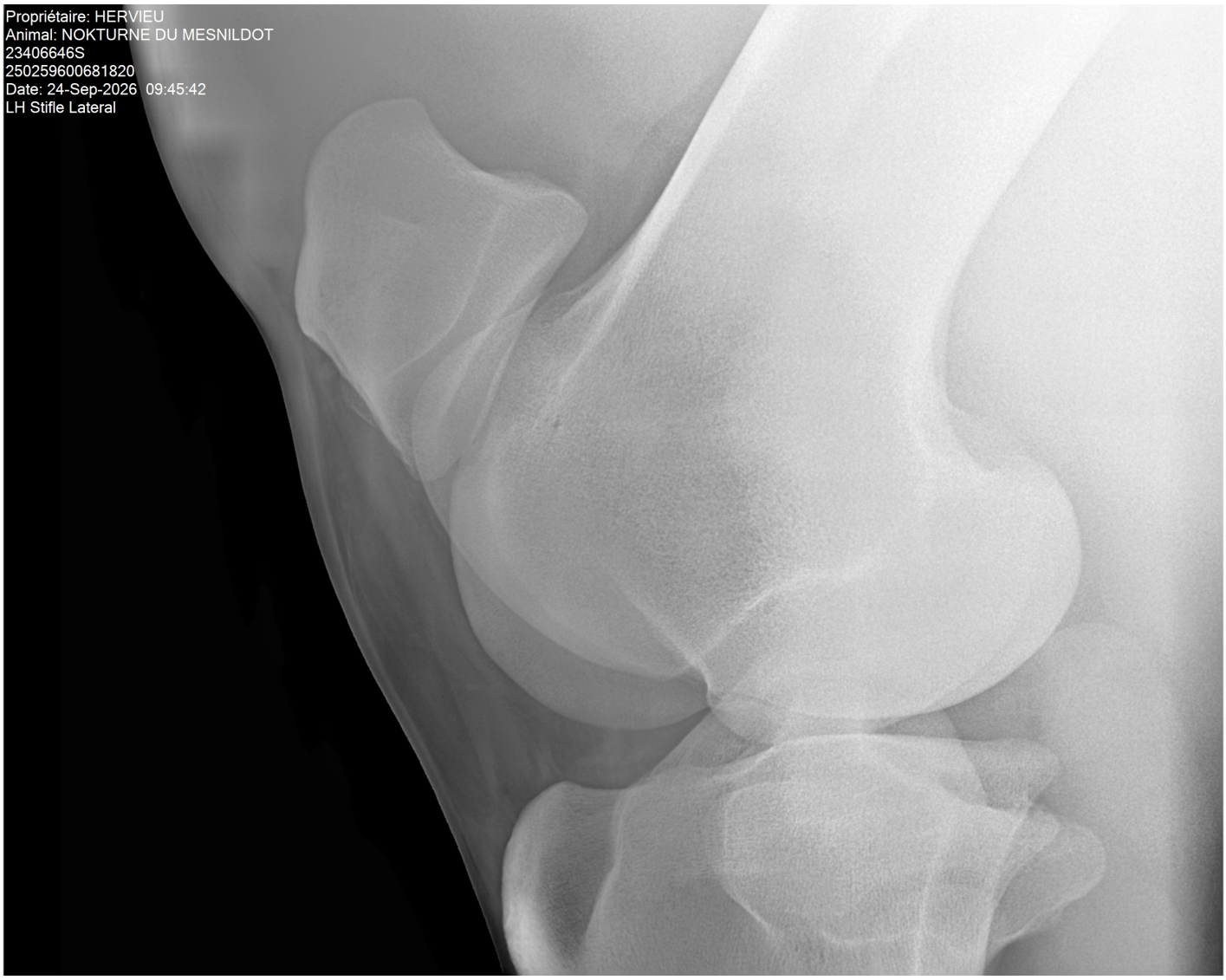
Propriétaire: HERVIEU
Animal: NOKTURNE DU MESNILDOT
23406646S
250259600681820
Date: 24-Sep-2026 09:45:42
LH Stifle Lateral

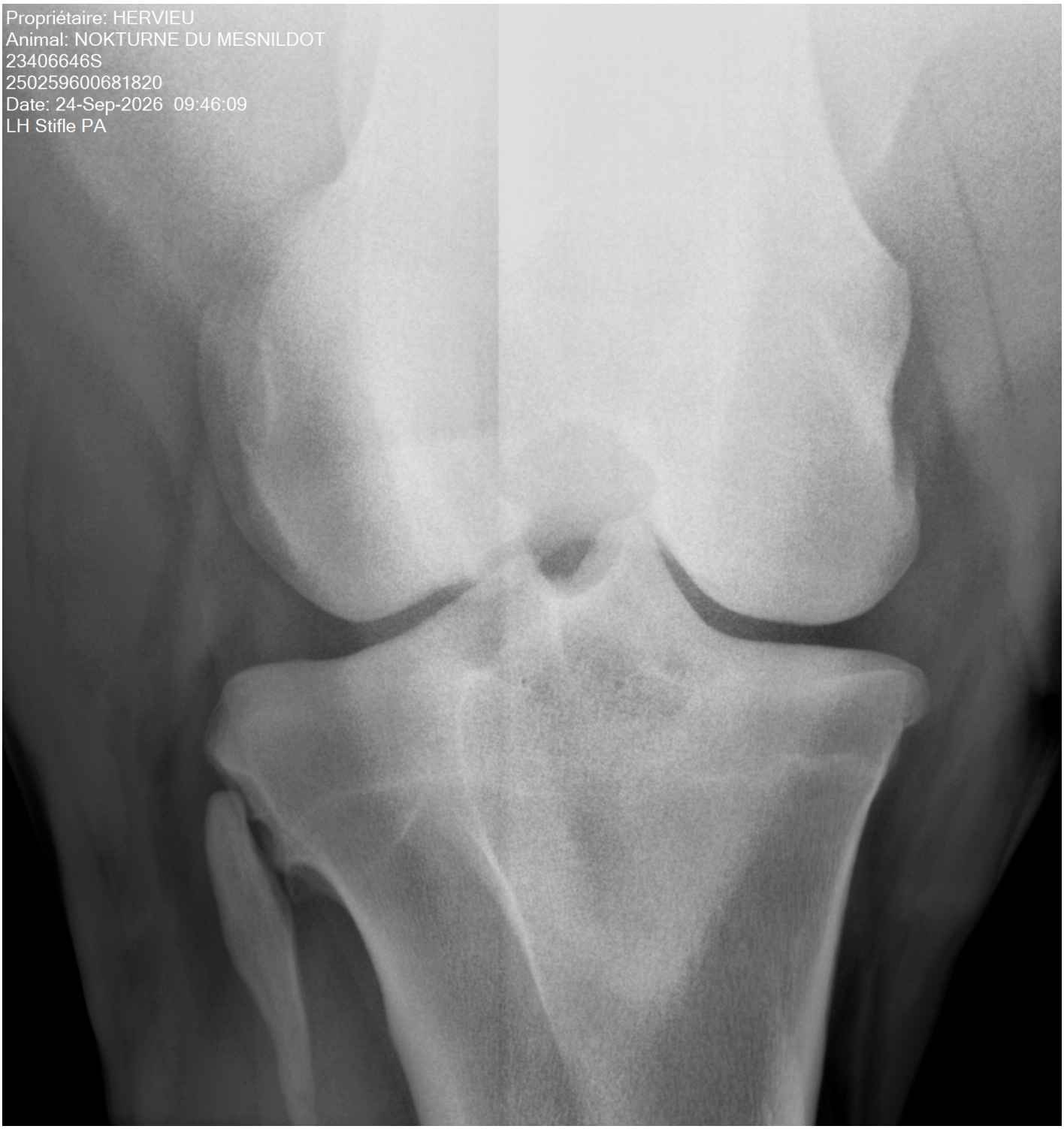
Propriétaire: HERVIEU
Animal: NOKTURNE DU MESNILDOT
23406646S
250259600681820
Date: 24-Sep-2026 09:46:09
LH Stifle PA

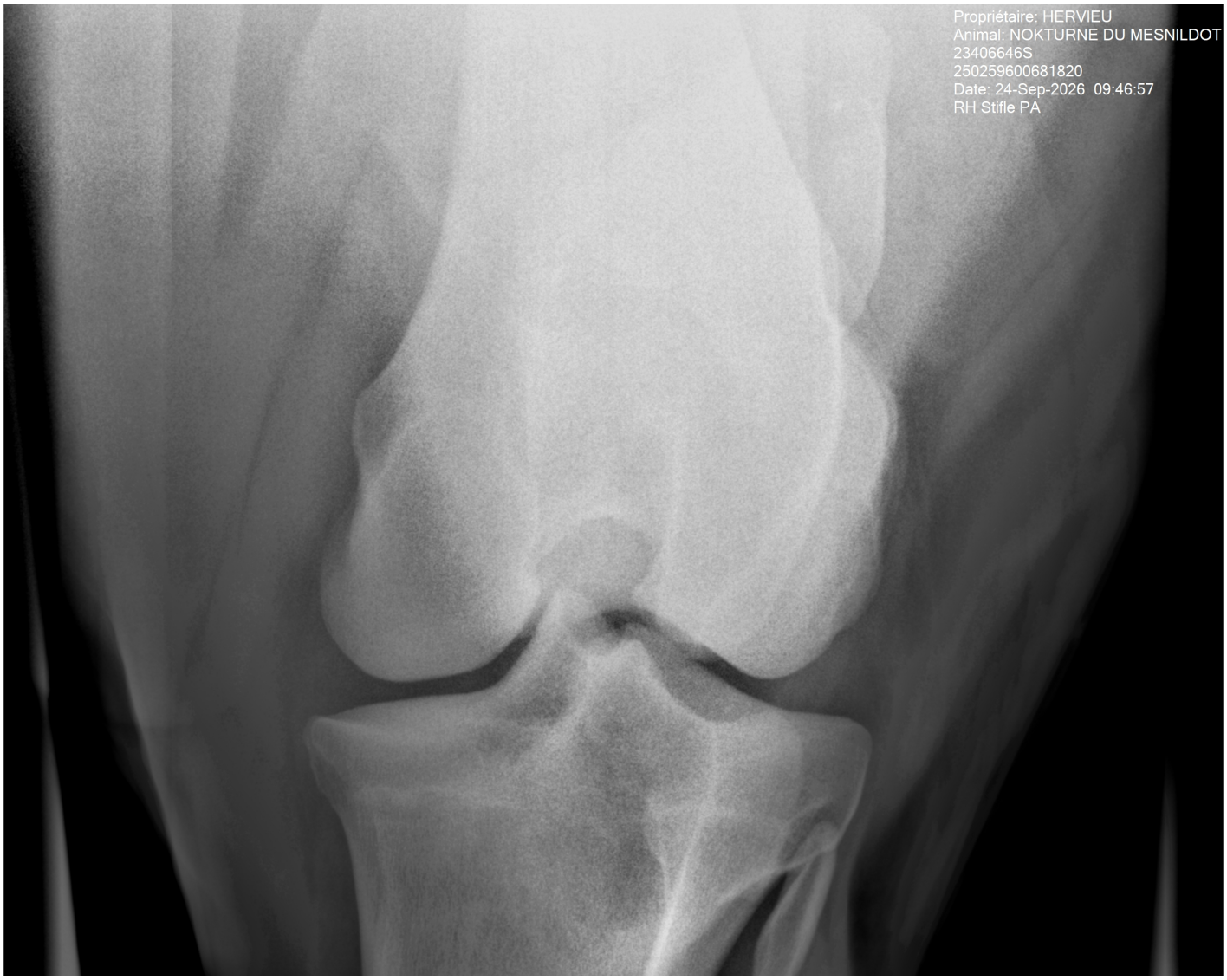
Propriétaire: HERVIEU
Animal: NOKTURNE DU MESNILDOT
23406646S
250259600681820
Date: 24-Sep-2026 09:46:57
RH Stifle PA

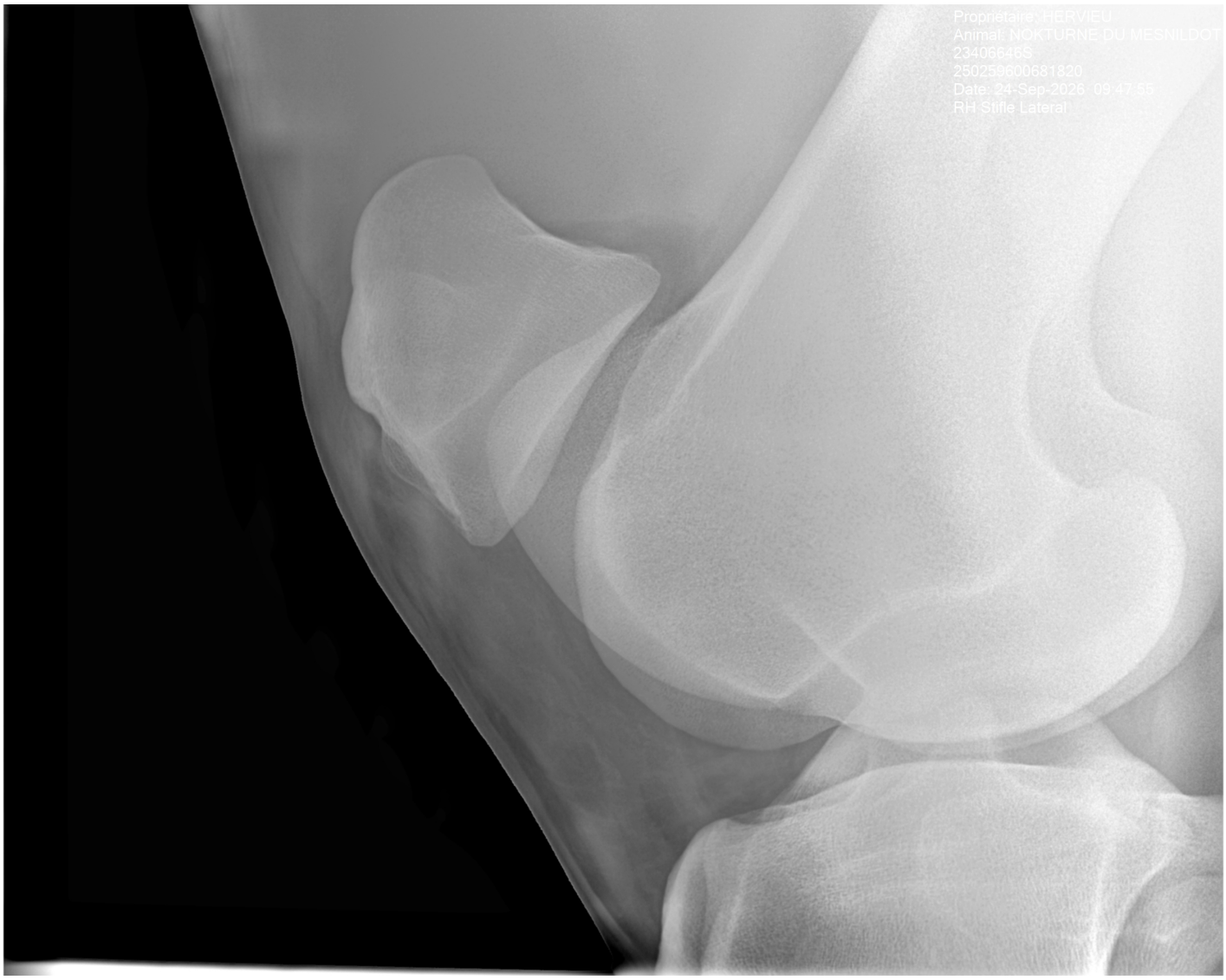
Propriétaire: HERVIEU
Animal: NOKTURNE DU MESNILDOT
234066485
250259600681820
Date: 24-Sep-2026 09:47:55
RH Stifle Lateral

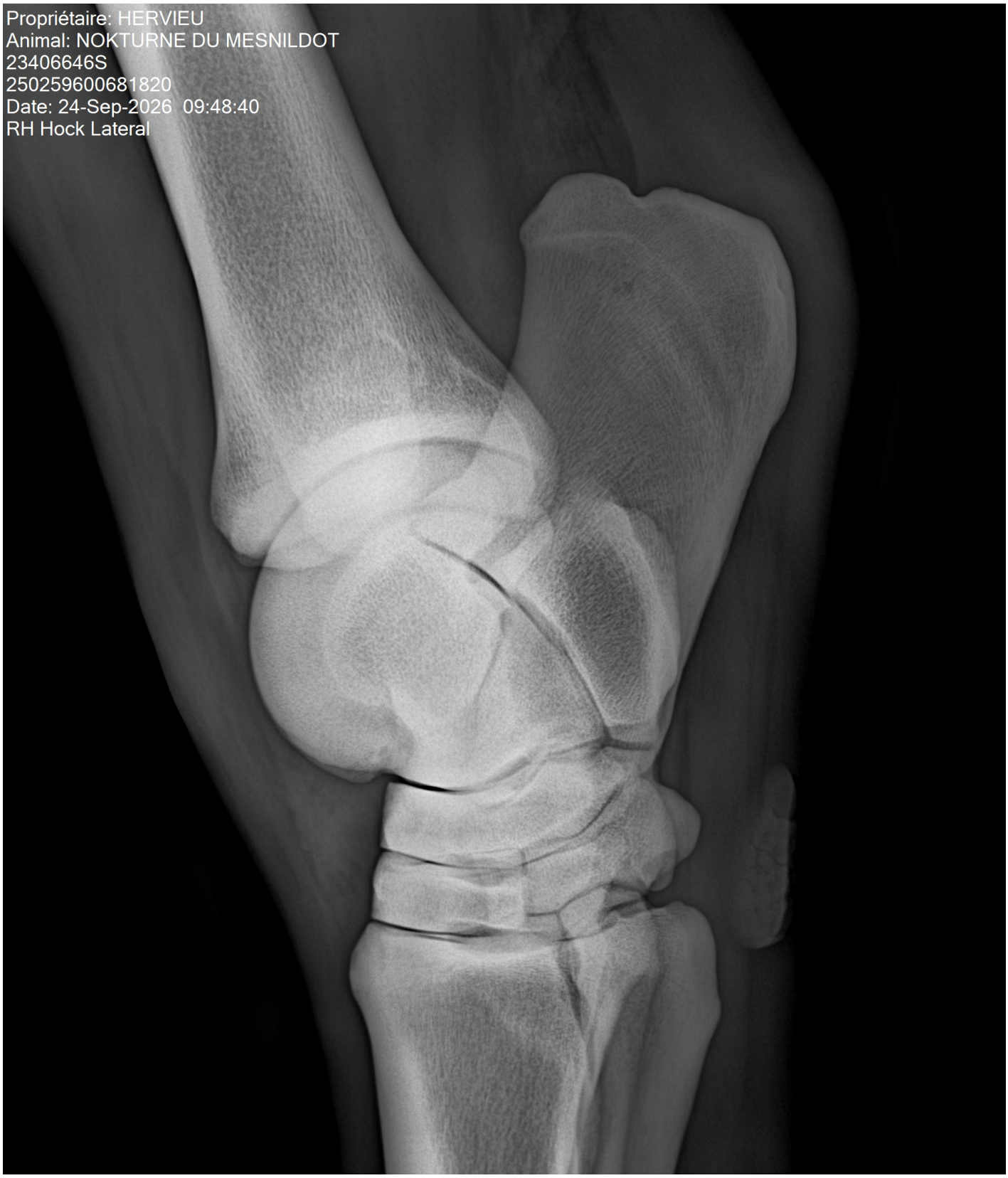
Propriétaire: HERVIEU
Animal: NOKTURNE DU MESNILDOT
23406646S
250259600681820
Date: 24-Sep-2026 09:48:40
RH Hock Lateral


Propriétaire: HERVIEU
Animal: NOKTURNE DU MESNILDOT
23406646S
250259600681820
Date: 24-Sep-2026 09:49:02
RH Hock DP


Propriétaire: HERVIEU
Animal: NOKTURNE DU MESNILDOT
23406646S
250259600681820
Date: 24-Sep-2026 09:50:05
RH Fetlock Lateral


Propriétaire: HERVIEU
Animal: NOKTURNE DU MESNILDOT
23406646S
250259600681820
Date: 24-Sep-2026 09:50:31
RH Fetlock DP

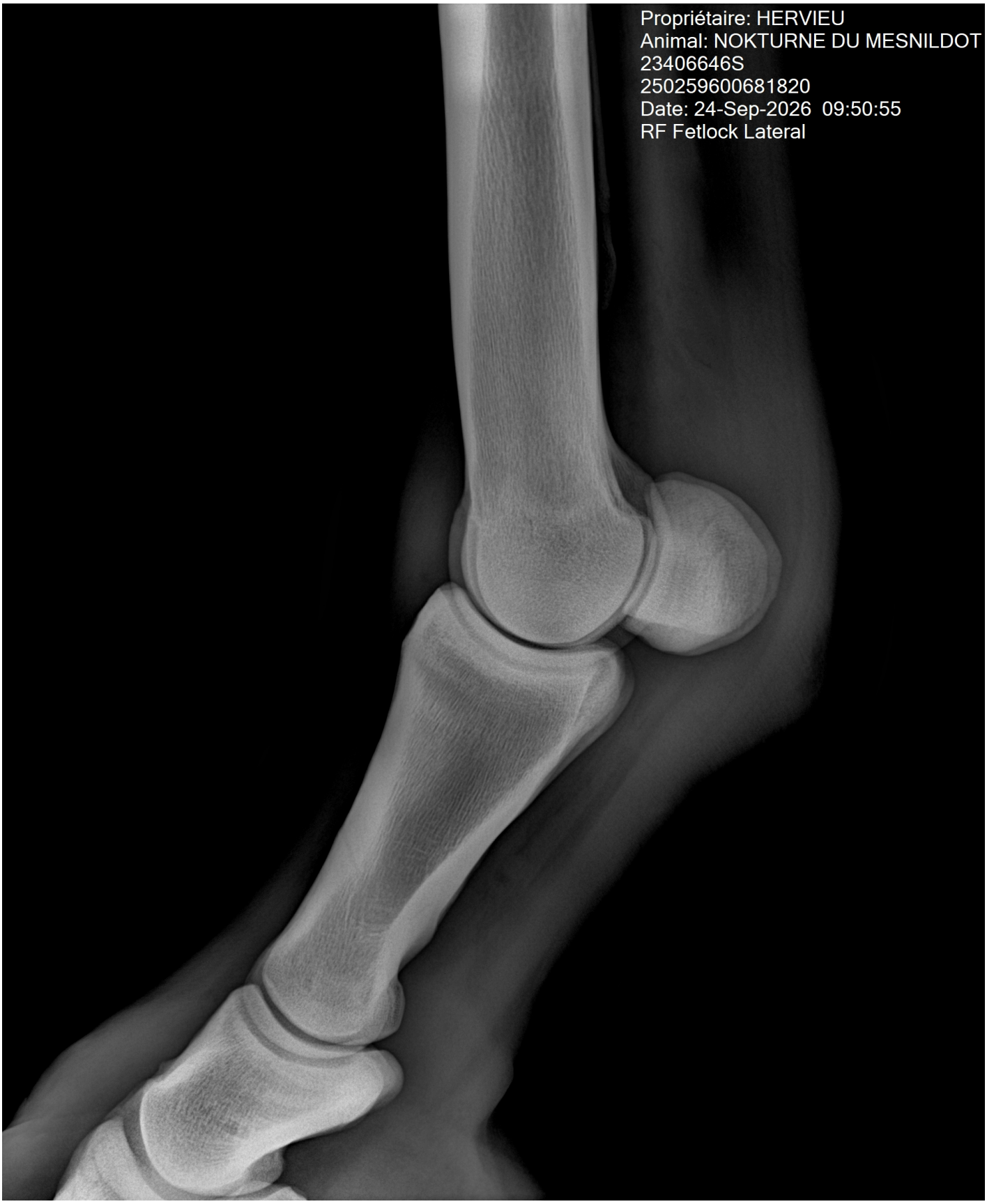
Propriétaire: HERVIEU
Animal: NOKTURNE DU MESNILDOT
23406646S
250259600681820
Date: 24-Sep-2026 09:50:55
RF Fetlock Lateral


Propriétaire: HERVIEU
Animal: NOKTURNE DU MESNILDOT
23406646S
250259600681820
Date: 24-Sep-2026 09:51:17
RF Fetlock DP


Propriétaire: HERVIEU
Animal: NOKTURNE DU MESNILDOT
23406646S
250259600681820
Date: 24-Sep-2026 09:53:18
RF Foot 60 Deg DP P3