BALSAN ENCHÈRES

CERTIFICAT DE SANTE

Nom du cheval : NOBLESSE DU MESNILDOT
Numéro SIRE : 23406868B
Numéro de transpondeur : 250259600663761

DdN : 18/02/2023
Robe : Baie
Taille : 1,66 m

☑ **Femelle** ☐ **Mâle** ☐ **Hongre**

Examen Clinique	Bon	Acceptable	Insuffisant	Commentaires
État général :	☑	☐	☐	Dents de loup
Système reproducteur : Examen externe	☑	☐	☐	
Veines jugulaires :	☑	☐	☐	
Pouls & auscultation cardique :	☑	☐	☐	
Auscultation pulmonaire :	☑	☐	☐	
Examen Oculaire : Vision, réflexes, ophtalmoscopie	☑	☐	☐	
Peau : Signes de démangeaisons, sarcoïdes, cicatrices...	☑	☐	☐	

Conformation				Commentaires
Aplombs :	☑ **Normaux**	☐ **Panard**	☐ **Cagneux**	Discrètement cagneux des deux ANT
Amyotrophie :	☐ **Oui**		☑ **Non**	
Bassin symétrique :	☑ **Oui**		☐ **Non**	

Examen de la locomotion	Normal	Anormal	Non évalué	Commentaires
Ligne droite et huit de chiffre au pas :	☑	☐	☐	
Ligne droite au trot :	☑	☐	☐	
Cercle sol dur au trot :	☑	☐	☐	
Cercle sol mou au trot :	☑	☐	☐	
Cercle sol mou au galop :	☑	☐	☐	
Tests de flexion actifs :	☑	☐	☐	

Global

Signe de maladies :	☐ **Oui**		☑ **Non**
Vaccination à jour :	☑ **Grippe**	☑ **Tétanos**	☑ **Rhino**

Autres observations :

Fait à Thereval le, 16/11/2026 Dr Hervagault Cynthia



La liste des examens réalisés correspond à un protocole standard recommandé pour la vente aux enchères, cependant cette liste n'est pas exhaustive.
*À la demande des futurs acquéreurs, des **examens complémentaires peuvent être réalisés à leur charge la veille de la vente.***
*Cette possibilité offerte aux futurs acquéreurs s'appliquent égament pour les 20 clichés radiographiques standards présentés, eux aussi, complétés par des **incidences supplémentaires à la demande et à la charge d'un futur acquéreur***

BALSAN ENCHÈRES

HEATH CERTIFICATE

Horse name: NOBLESSE DU MESNILDOT
SIRE number : 23406868B
Microchip number: 250259600663761

Date of Birth: 02/18/2023
Horse's coat:
Cat. Size: 1,66 m

☑ **Female** ☐ **Male** ☐ **Gelding**

Clinique examination	Favorable	Satisfied	Guard	Comments
General body condition:	☑	☐	☐	
Reproductive system: External examination	☑	☐	☐	
Veins and arteris:	☑	☐	☐	
Pulse and cardiac auscultation:	☑	☐	☐	
Pulmonary auscultation:	☑	☐	☐	
Ophtalmic examination: Vision, reflex, ophtalmoscopy	☑	☐	☐	
Skin: Signs of itching, sarcoïds, scars...	☑	☐	☐	

Conformation and posture				Comments
Limb conformation:	☑ **Normal**	☐ **Toed out**	☐ **Toed in**	
Amyotrophy:	☐ **Yes**		☑ **No**	
Symmetric pelvis:	☑ **Yes**		☐ **No**	

Locomotion examination	Normal	Abnormal	Not evaluated	Comments
Straight and figure of eight walk:	☑	☐	☐	
Straight line trot:	☑	☐	☐	
Circle hard ground trot:	☑	☐	☐	
Circle soft ground trot:	☑	☐	☐	
Circle soft ground galop:	☑	☐	☐	
Active flexion tests:	☑	☐	☐	

Global

Signs of illness:	☐ **Yes**		☑ **No**
Vaccination:	☑ **influenza**	☑ **Tetanos**	☑ **EHV**

Others observations :

Certified at Thereval the, 11/16/2026 Dr Hervagault Cynthia



The examinations list carried out corresponds to a standard protocol recommended for auctions, but this list is not, however, exhaustive.
At the request of future buyers, ***additional examinations may be carried out at their expense the day before the sale.***
This possibility offered to future purchasers also applies to the 20 standard X-rays presented which may also be supplemented by ***additional incidences at the request and at the expense of a future purchaser***

Compte rendu de bilan radiographique

NOBLESSE DU MESNILDOT

DATE	24 septembre 2026
SIRE	23 406 868 B
TRANSPONDEUR	250 259 600 663 761

		GAUCHE	DROIT
ANTERIEURS	Pied face	1 à 2 fossettes synoviales sur le bord distal de l'os naviculaire	ALS
	Pied profil	ALS	ALS
	Boulet profil + face	ALS	ALS

		GAUCHE	DROIT
POSTERIEURS	Boulet profil + face	ALS	ALS
	Jarret profil + face	ALS	ALS
	Grasset profil + face	ALS	ALS

CONCLUSION

Bilan Radiographique présentant quelques anomalies fréquemment rencontrées, coeur et yeux OK
Pronostic sportif favorable

CYNTHIA MILLON VETERINAIRE


Propriétaire: HERVIEU
Animal: NOBLESSE DU MESNILDOT
23406868B
250259600663761
Date: 24-Sep-2026 08:39:15
LF Foot Lateral


Propriétaire: HERVIEU
Animal: NOBLESSE DU MESNILDOT
23406868B
250259600663761
Date: 24-Sep-2026 08:41:49
LF Foot 60 Deg DP P3


Propriétaire: HERVIEU
Animal: NOBLESSE DU MESNILDOT
23406868B
250259600663761
Date: 24-Sep-2026 08:42:40
LF Fetlock Lateral


Propriétaire: HERVIEU
Animal: NOBLESSE DU MESNILDOT
23406868B
250259600663761
Date: 24-Sep-2026 08:43:02
LF Fetlock DP


Propriétaire: HERVIEU
Animal: NOBLESSE DU MESNILDOT
23406868B
250259600663761
Date: 24-Sep-2026 08:44:04
LH Fetlock Lateral


Propriétaire: HERVIEU
Animal: NOBLESSE DU MESNILDOT
23406868B
250259600663761
Date: 24-Sep-2026 08:44:27
LH Fetlock DP


Propriétaire: HERVIEU
Animal: NOBLESSE DU MESNILDOT
23406868B
250259600663761
Date: 24-Sep-2026 08:45:04
LH Hock Lateral


Propriétaire: HERVIEU
Animal: NOBLESSE DU MESNILDOT
23406868B
250259600663761
Date: 24-Sep-2026 08:45:37
LH Hock DP


Propriétaire: HERVIEU
Animal: NOBLESSE DU MESNILDOT
23406868B
250259600663761
Date: 24-Sep-2026 08:46:08
LH Stifle Lateral

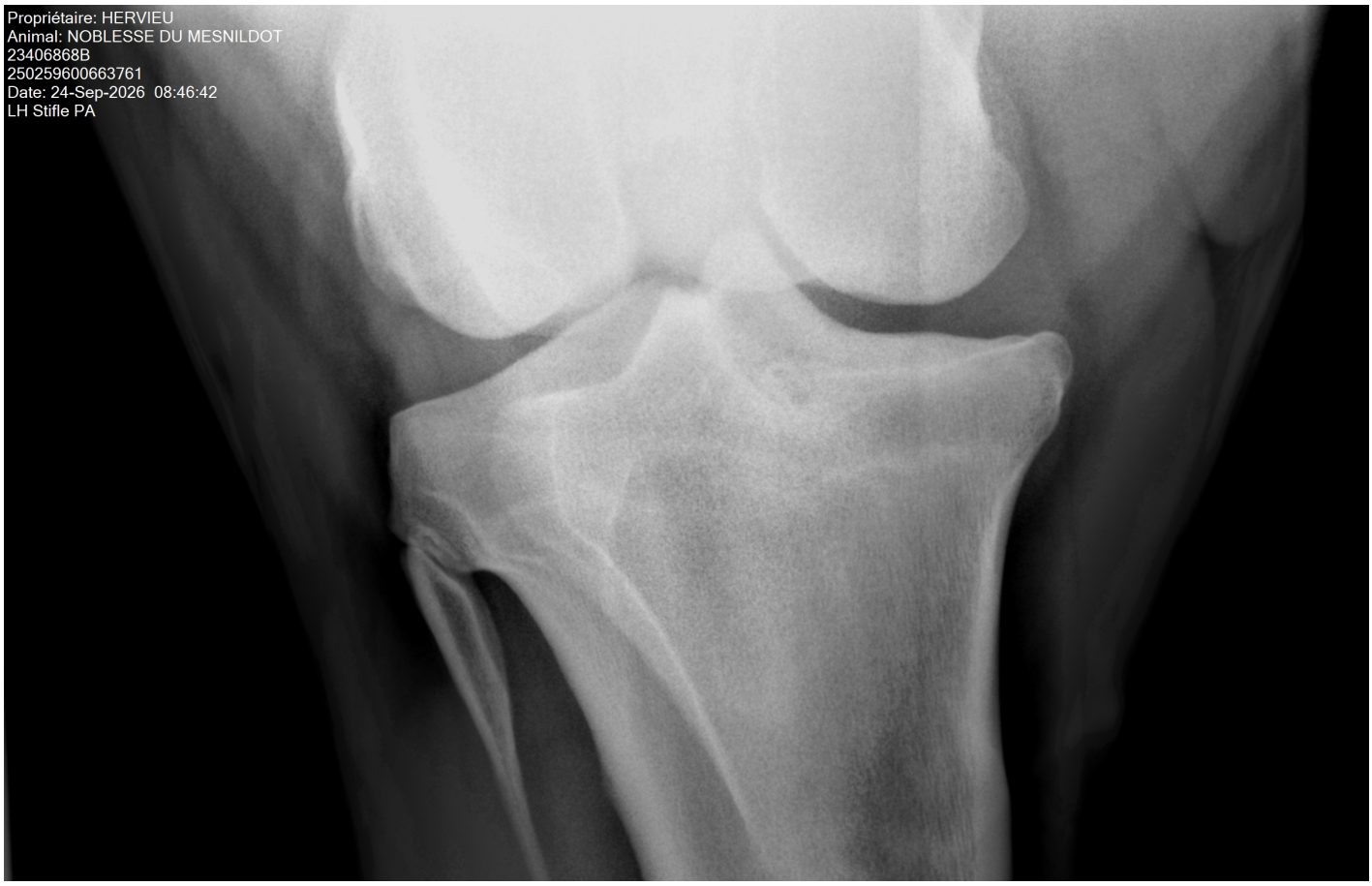
Propriétaire: HERVIEU
Animal: NOBLESSE DU MESNILDOT
23406868B
250259600663761
Date: 24-Sep-2026 08:46:42
LH Stifle PA

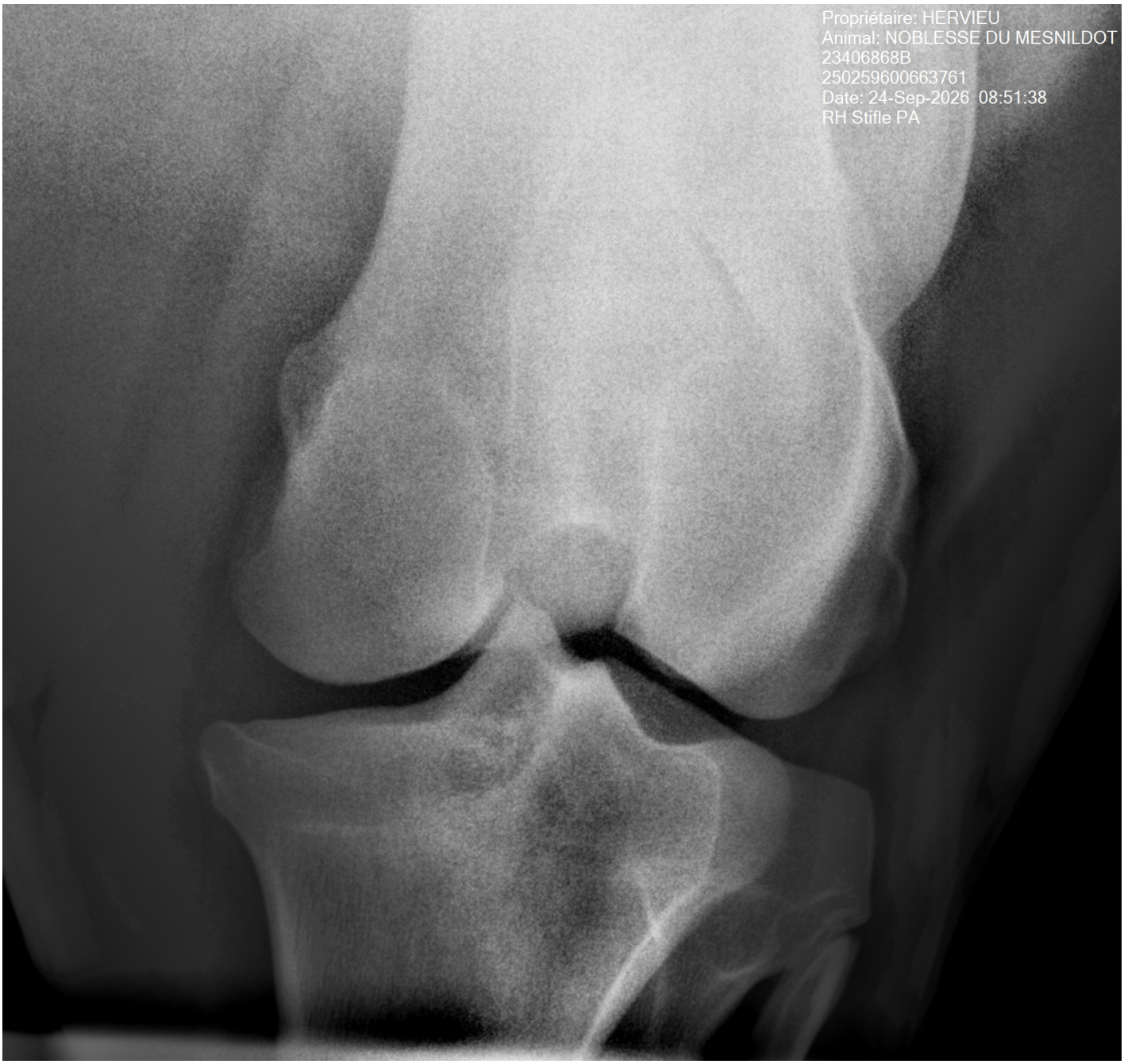
Propriétaire: HERVIEU
Animal: NOBLESSE DU MESNILDOT
23406868B
250259600663761
Date: 24-Sep-2026 08:51:38
RH Stifle PA


Propriétaire: HERVIEU
Animal: NOBLESSE DU MESNILDOT
23406868B
250259600663761
Date: 24-Sep-2026 08:52:09
RH Stifle Lateral

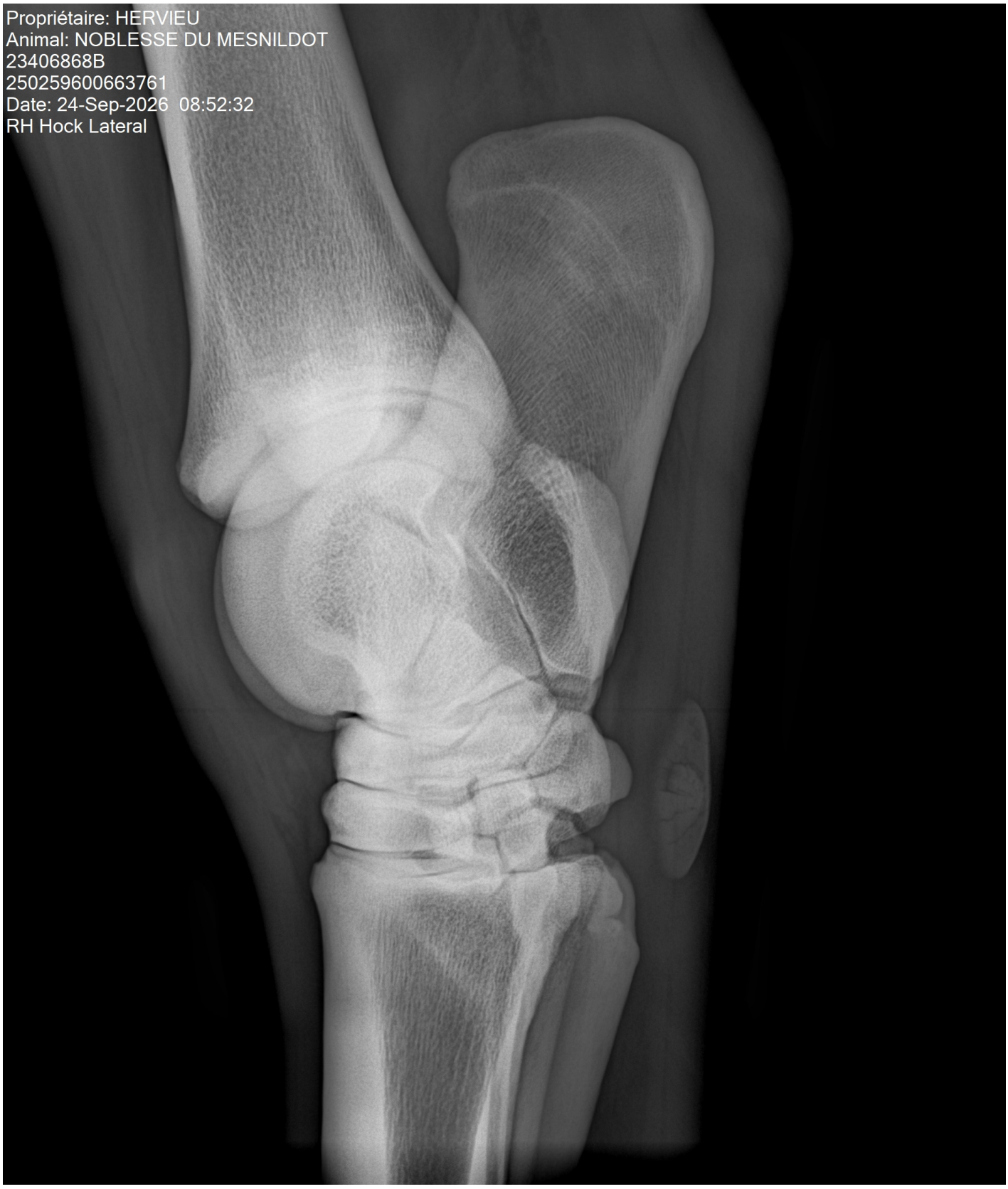
Propriétaire: HERVIEU
Animal: NOBLESSE DU MESNILDOT
23406868B
250259600663761
Date: 24-Sep-2026 08:52:32
RH Hock Lateral


Propriétaire: HERVIEU
Animal: NOBLESSE DU MESNILDOT
23406868B
250259600663761
Date: 24-Sep-2026 08:52:59
RH Hock DP


Propriétaire: HERVIEU
Animal: NOBLESSE DU MESNILDOT
23406868B
250259600663761
Date: 24-Sep-2026 08:53:39
RH Fetlock Lateral


Propriétaire: HERVIEU
Animal: NOBLESSE DU MESNILDOT
23406868B
250259600663761
Date: 24-Sep-2026 08:54:19
RH Fetlock DP


Propriétaire: HERVIEU
Animal: NOBLESSE DU MESNILDOT
23406868B
250259600663761
Date: 24-Sep-2026 08:55:13
RF Fetlock Lateral


Propriétaire: HERVIEU
Animal: NOBLESSE DU MESNILDOT
23406868B
250259600663761
Date: 24-Sep-2026 08:55:36
RF Fetlock DP

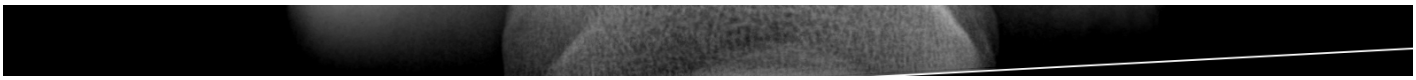


Propriétaire: HERVIEU
Animal: NOBLESSE DU MESNILDOT
23406868B
250259600663761
Date: 24-Sep-2026 08:56:19
RF Foot Lateral


Propriétaire: HERVIEU
Animal: NOBLESSE DU MESNILDOT
23406868B
250259600663761
Date: 24-Sep-2026 08:58:36
RF Foot 60 Deg DP P3