BALSAN ENCHÈRES

CERTIFICAT DE SANTE

Nom du cheval : MISTER DU MESNILDOT
Numéro SIRE : 22 158 691 Q
Numéro de transpondeur : 250259600655403

DdN : 25/07/2022
Robe : Alezan
Taille : 1,68 m

☐ **Femelle** ☐ **Mâle** ☑ **Hongre**

Examen Clinique	Bon	Acceptable	Insuffisant	Commentaires
État général :	☑	☐	☐	Bursite face dorsale médiale du boulet AG, discrète distension gaine digitale distale (creux du paturon AG)
Système reproducteur : Examen externe	☑	☐	☐	
Veines jugulaires :	☑	☐	☐	
Pouls & auscultation cardique :	☑	☐	☐	
Auscultation pulmonaire :	☑	☐	☐	
Examen Oculaire : Vision, réflexes, ophtalmoscopie	☑	☐	☐	
Peau : Signes de démangeaisons, sarcoïdes, cicatrices...	☑	☐	☐	

Conformation				Commentaires
Aplombs :	☑ **Normaux**	☐ **Panard**	☐ **Cagneux**	discrètement panard postérieurs
Amyotrophie :	☐ **Oui**		☑ **Non**	
Bassin symétrique :	☑ **Oui**		☐ **Non**	

Examen de la locomotion	Normal	Anormal	Non évalué	Commentaires
Ligne droite et huit de chiffre au pas :	☑	☐	☐	
Ligne droite au trot :	☑	☐	☐	
Cercle sol dur au trot :	☑	☐	☐	
Cercle sol mou au trot :	☑	☐	☐	
Cercle sol mou au galop :	☑	☐	☐	Tendance à se désunir surtout à main D
Tests de flexion actifs :	☑	☐	☐	

Global

Signe de maladies :	☐ **Oui**		☑ **Non**
Vaccination à jour :	☑ **Grippe**	☑ **Tétanos**	☑ **Rhino**

Autres observations :

Fait à Thereval le, 13/11/2026 Dr Hervagault Cynthia



La liste des examens réalisés correspond à un protocole standard recommandé pour la vente aux enchères, cependant cette liste n'est pas exhaustive.
*À la demande des futurs acquéreurs, des **examens complémentaires peuvent être réalisés à leur charge la veille de la vente.***
*Cette possibilité offerte aux futurs acquéreurs s'appliquent égament pour les 20 clichés radiographiques standards présentés, eux aussi, complétés par des **incidences supplémentaires à la demande et à la charge d'un futur acquéreur***

BALSAN ENCHÈRES

HEATH CERTIFICATE

Horse name: MISTER DU MESNILDOT
SIRE number : 22 158 691 Q
Microchip number: 250259600655403

Date of Birth: 07/25/2022
Horse's coat:
Cat. Size: 1,68 m

☐ **Female** ☐ **Male** ☑ **Gelding**

Clinique examination	**Favorable**	**Satisfied**	**Guard**	**Comments**
General body condition:	☑	☐	☐	
Reproductive system: External examination	☑	☐	☐	
Veins and arteris:	☑	☐	☐	
Pulse and cardiac auscultation:	☑	☐	☐	
Pulmonary auscultation:	☑	☐	☐	
Ophtalmic examination: Vision, reflex, ophtalmoscopy	☑	☐	☐	
Skin: Signs of itching, sarcoïds, scars...	☑	☐	☐	

Conformation and posture				**Comments**
Limb conformation:	☑ **Normal**	☐ **Toed out**	☐ **Toed in**	
Amyotrophy:	☐ **Yes**		☑ **No**	
Symmetric pelvis:	☑ **Yes**		☐ **No**	

Locomotion examination	**Normal**	**Abnormal**	**Not evaluated**	**Comments**
Straight and figure of eight walk:	☑	☐	☐	
Straight line trot:	☑	☐	☐	
Circle hard ground trot:	☑	☐	☐	
Circle soft ground trot:	☑	☐	☐	
Circle soft ground galop:	☑	☐	☐	
Active flexion tests:	☑	☐	☐	

Global

Signs of illness:	☐ **Yes**		☑ **No**
Vaccination:	☑ **influenza**	☑ **Tetanos**	☑ **EHV**

Others observations :

Certified at Thereval the, 11/13/2026 Dr Hervagault Cynthia



The examinations list carried out corresponds to a standard protocol recommended for auctions, but this list is not, however, exhaustive.
At the request of future buyers, ***additional examinations may be carried out at their expense the day before the sale.***
This possibility offered to future purchasers also applies to the 20 standard X-rays presented which may also be supplemented by ***additional incidences at the request and at the expense of a future purchaser***

Compte rendu de bilan radiographique

MISTER DU MESNILDOT

DATE	05 octobre 2026
SIRE	22 158 691 Q
TRANSPONDEUR	250 259 600 655 403

		GAUCHE	DROIT
ANTERIEURS	Pied face	ALS	ALS
	Pied profil	ALS	ALS
	Boulet profil + face	ALS	ALS

		GAUCHE	DROIT
POSTERIEURS	Boulet profil + face	ALS	ALS
	Jarret profil + face	Discret remodelage tarso-metatarsien III	Discret remodelage tarso-metatarsien III
	Grasset profil + face	ALS	ALS

CONCLUSION

Bilan Radiographique présentant quelques anomalies fréquemment rencontrées, coeur et yeux OK
Pronostic sportif favorable

CYNTHIA MILLON VETERINAIRE


Propriétaire: HERVIEU
Animal: MISTER DU MESNILDOT
250259600655403
22158691Q
Date: 5-Oct-2026 11:10:48
LF Foot Lateral


Propriétaire: HERVIEU
Animal: MISTER DU MESNILDOT
250259600655403
22158691Q
Date: 5-Oct-2026 11:11:49
LF Foot 60 Deg DP P3


Propriétaire: HERVIEU
Animal: MISTER DU MESNILDOT
250259600655403
22158691Q
Date: 5-Oct-2026 11:12:42
LF Fetlock Lateral


Propriétaire: HERVIEU
Animal: MISTER DU MESNILDOT
250259600655403
22158691Q
Date: 5-Oct-2026 11:13:03
LF Fetlock DP

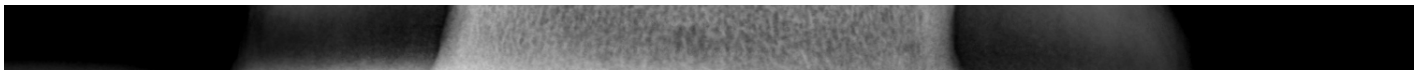


Propriétaire: HERVIEU
Animal: MISTER DU MESNILDOT
250259600655403
22158691Q
Date: 5-Oct-2026 11:13:54
LH Fetlock Lateral


Propriétaire: HERVIEU
Animal: MISTER DU MESNILDOT
250259600655403
22158691Q
Date: 5-Oct-2026 11:14:15
LH Fetlock DP




Propriétaire: HERVIEU
Animal: MISTER DU MESNILDOT
250259600655403
22158691Q
Date: 5-Oct-2026 11:14:42
LH Hock Lateral


Propriétaire: HERVIEU
Animal: MISTER DU MESNILDOT
250259600655403
22158691Q
Date: 5-Oct-2026 11:15:04
LH Hock DP

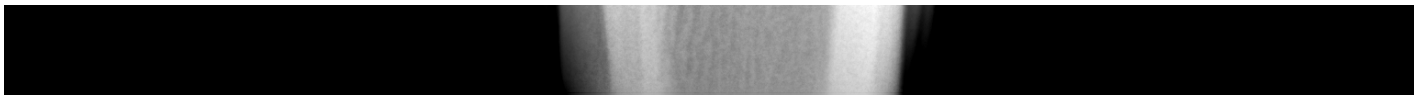

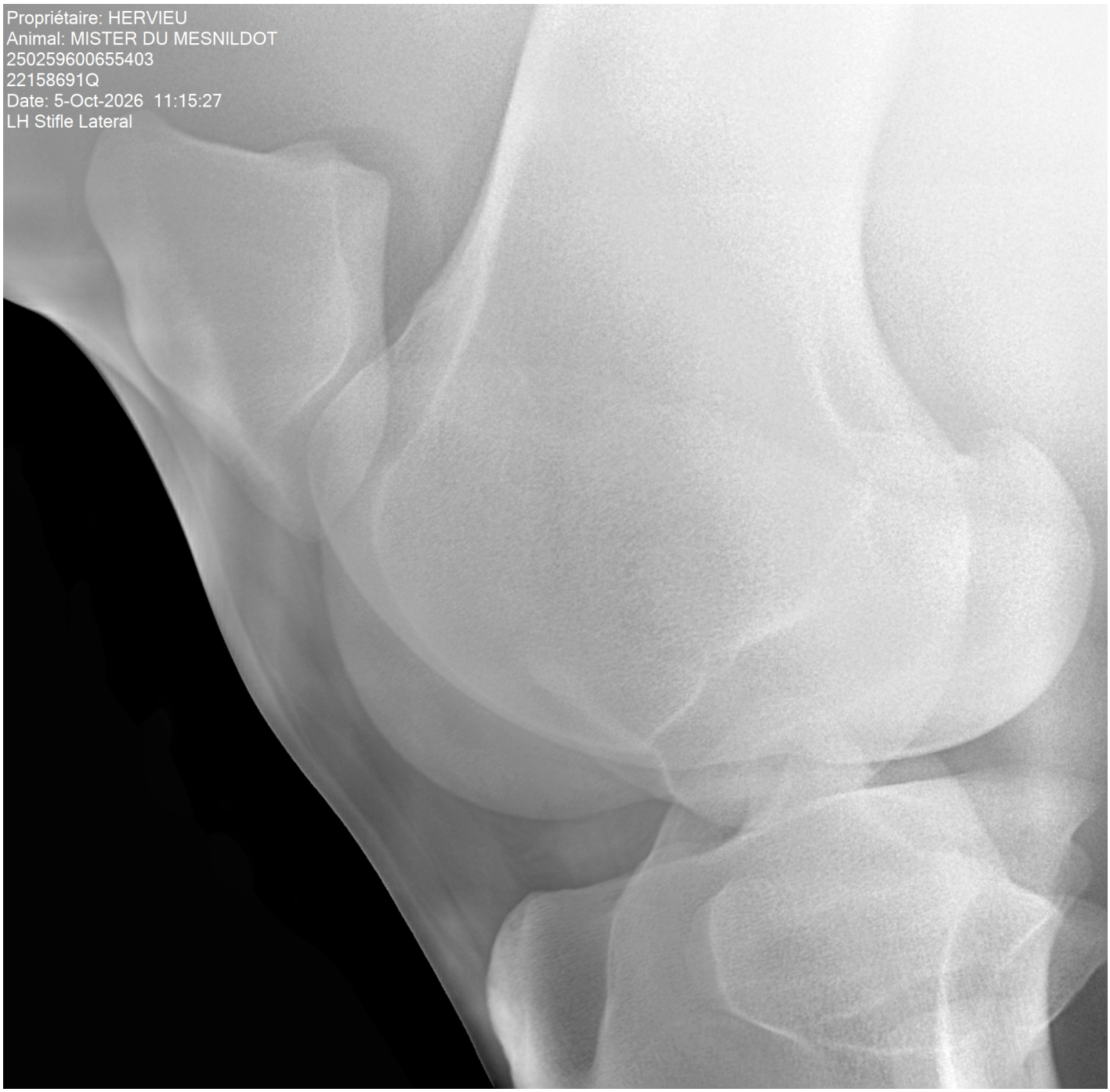
Propriétaire: HERVIEU
Animal: MISTER DU MESNILDOT
250259600655403
22158691Q
Date: 5-Oct-2026 11:15:27
LH Stifle Lateral

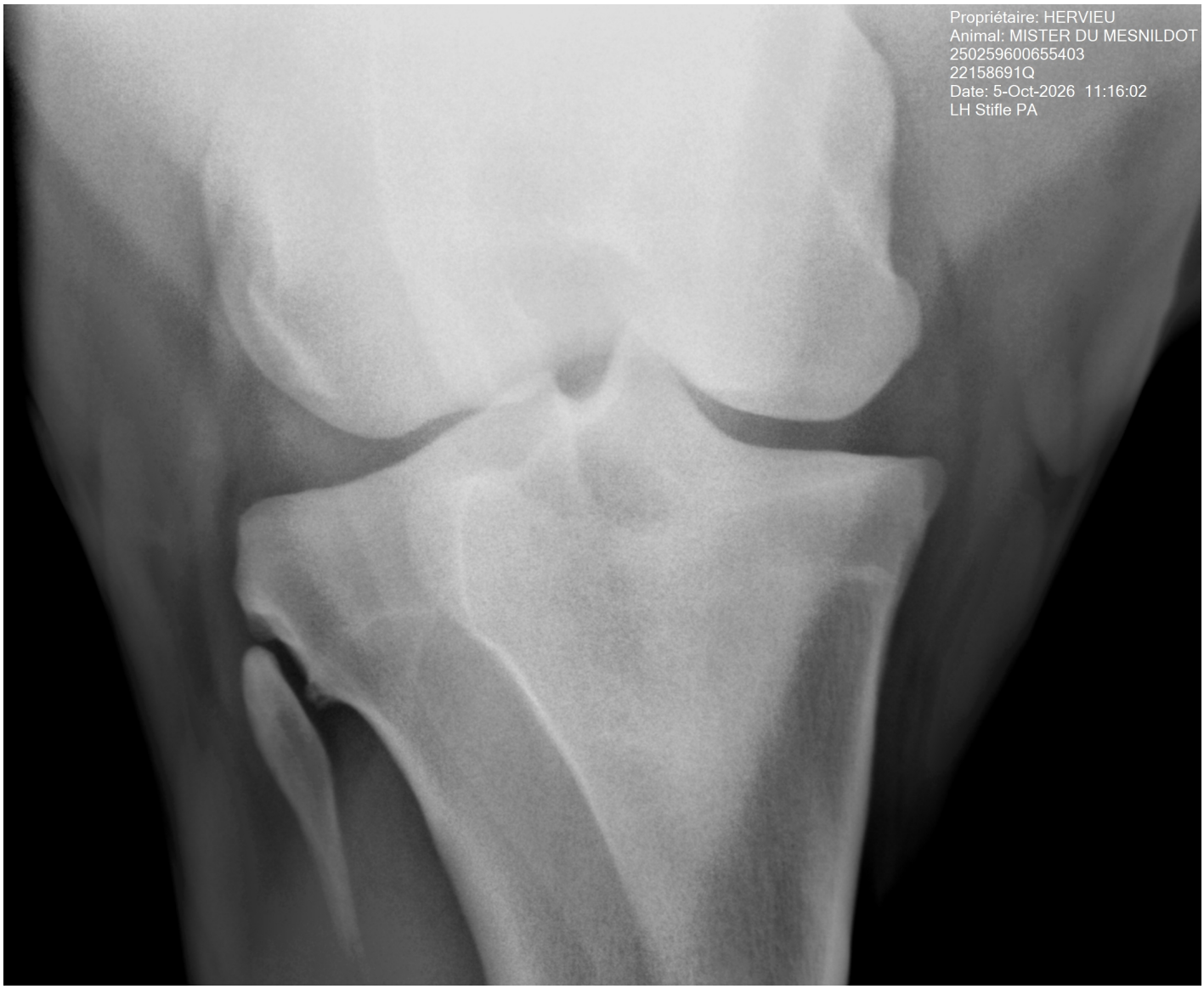
Propriétaire: HERVIEU
Animal: MISTER DU MESNILDOT
250259600655403
22158691Q
Date: 5-Oct-2026 11:16:02
LH Stifle PA

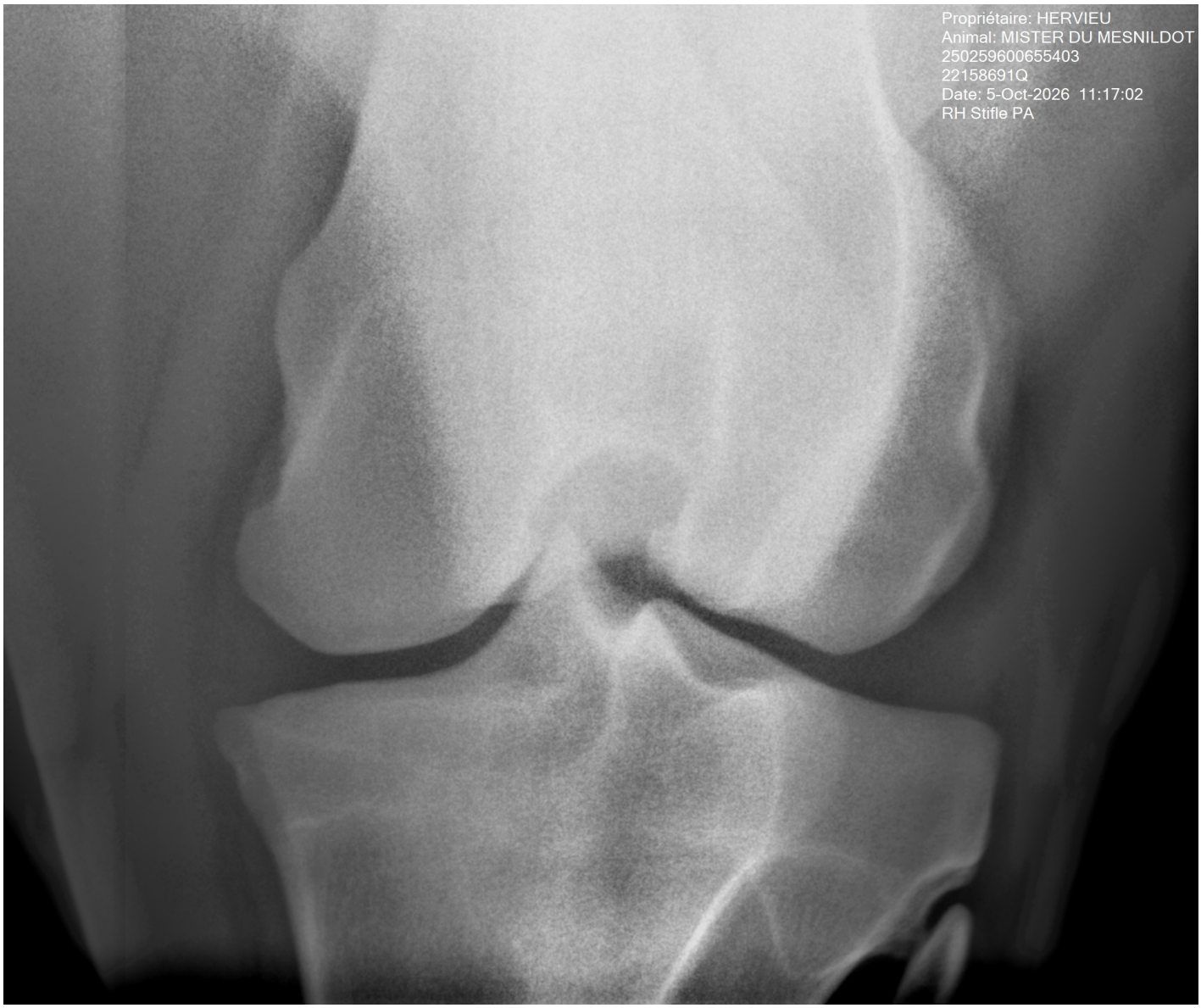
Propriétaire: HERVIEU
Animal: MISTER DU MESNILDOT
250259600655403
22158691Q
Date: 5-Oct-2026 11:17:02
RH Stifle PA

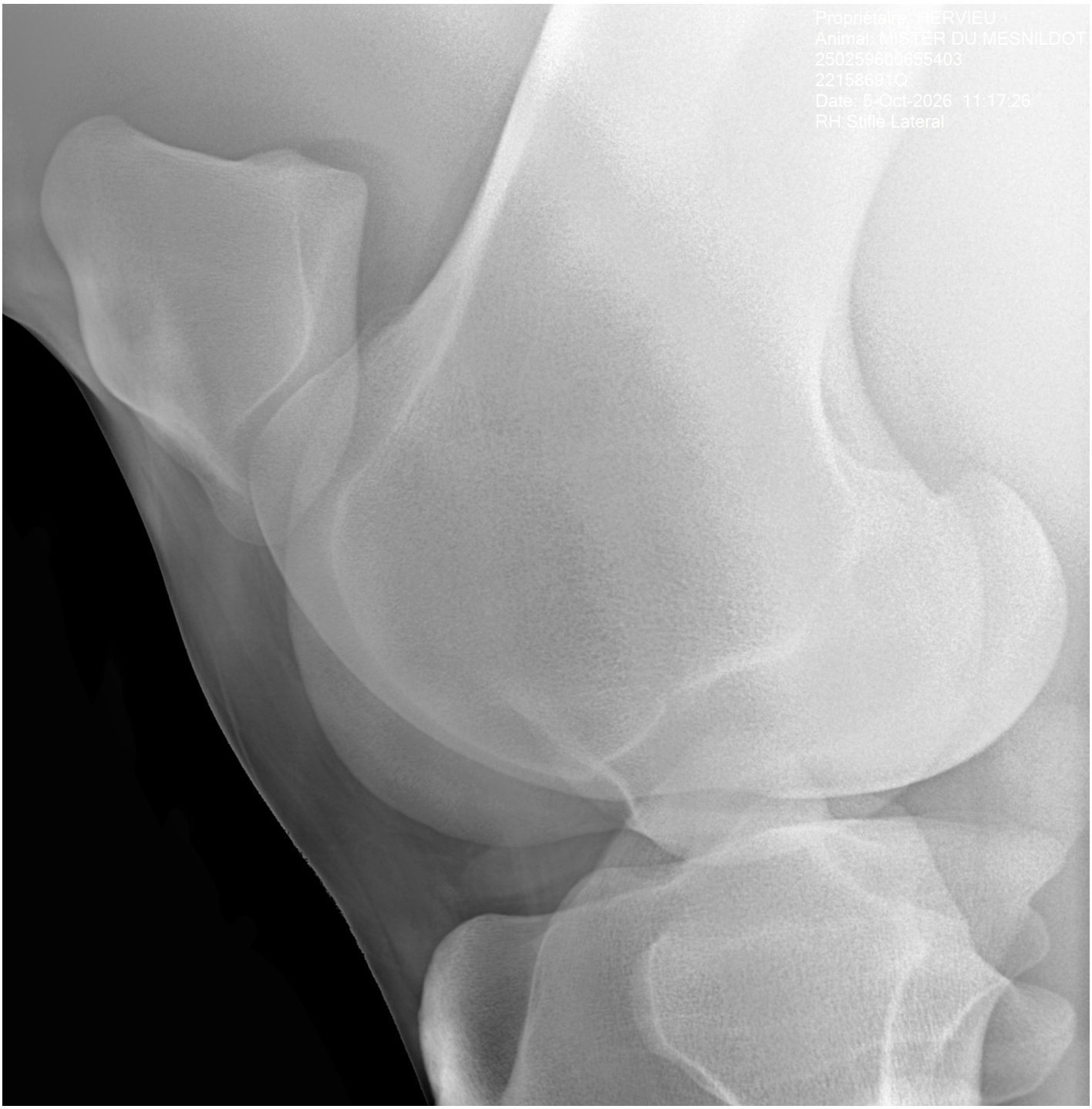
Propriétaire: HERVIEU
Animal: MISTER DU MESNILDOT
250259600655403
221586910
Date: 5-Oct-2026 11:17:26
RH Stifle Lateral

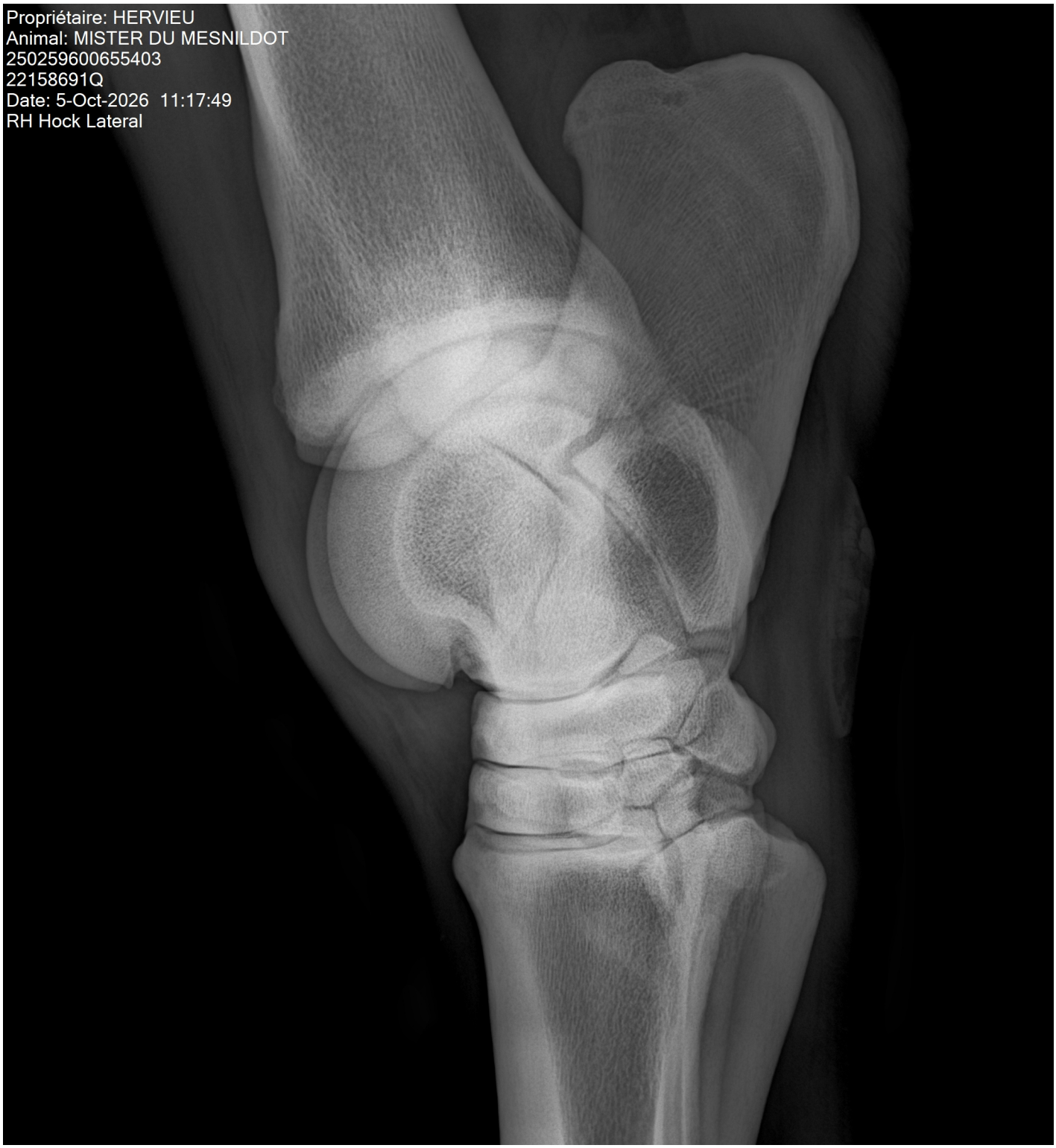
Propriétaire: HERVIEU
Animal: MISTER DU MESNILDOT
250259600655403
22158691Q
Date: 5-Oct-2026 11:17:49
RH Hock Lateral

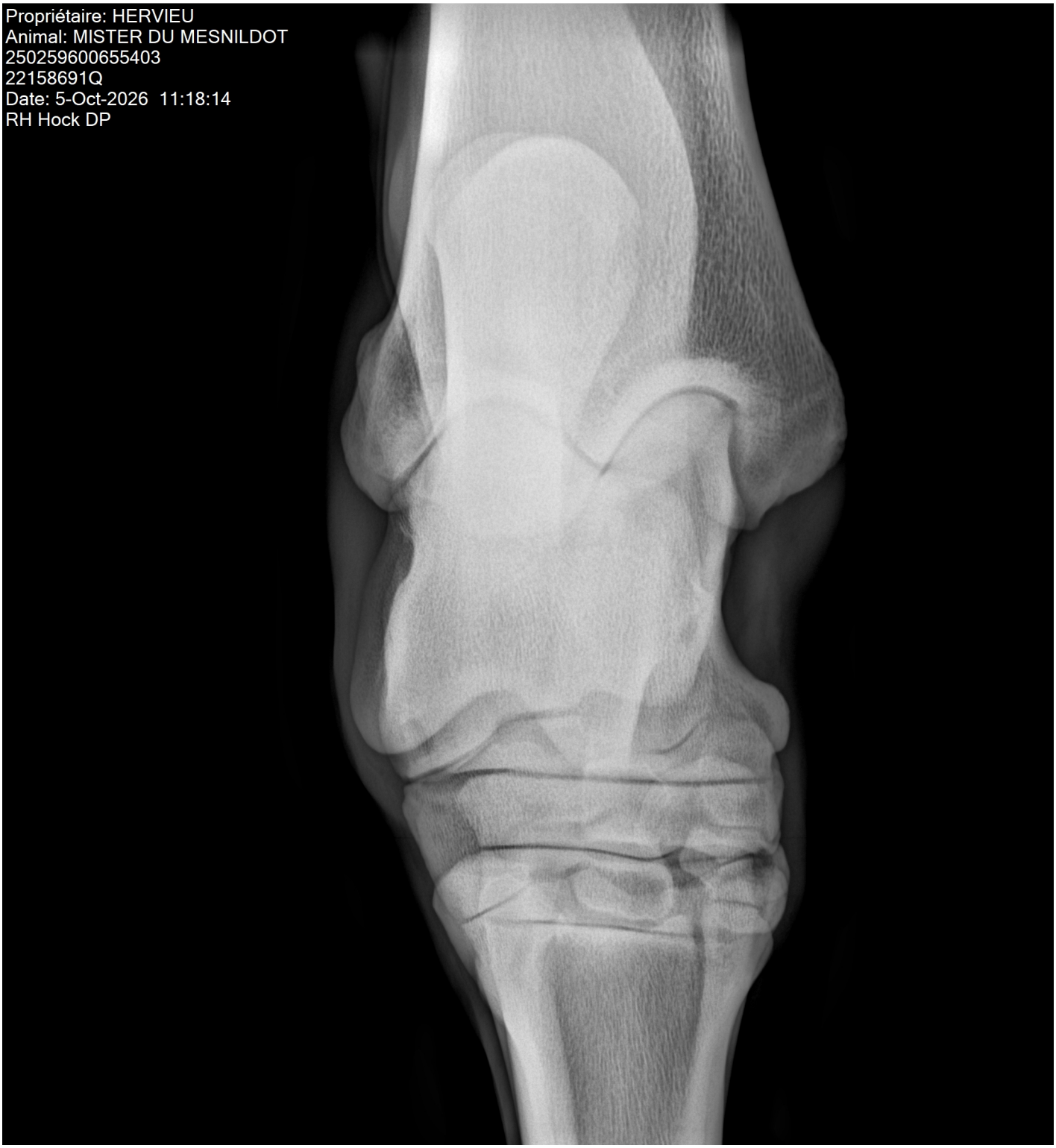
Propriétaire: HERVIEU
Animal: MISTER DU MESNILDOT
250259600655403
22158691Q
Date: 5-Oct-2026 11:18:14
RH Hock DP


Propriétaire: HERVIEU
Animal: MISTER DU MESNILDOT
250259600655403
22158691Q
Date: 5-Oct-2026 11:18:46
RH Fetlock Lateral


Propriétaire: HERVIEU
Animal: MISTER DU MESNILDOT
250259600655403
22158691Q
Date: 5-Oct-2026 11:19:08
RH Fetlock DP

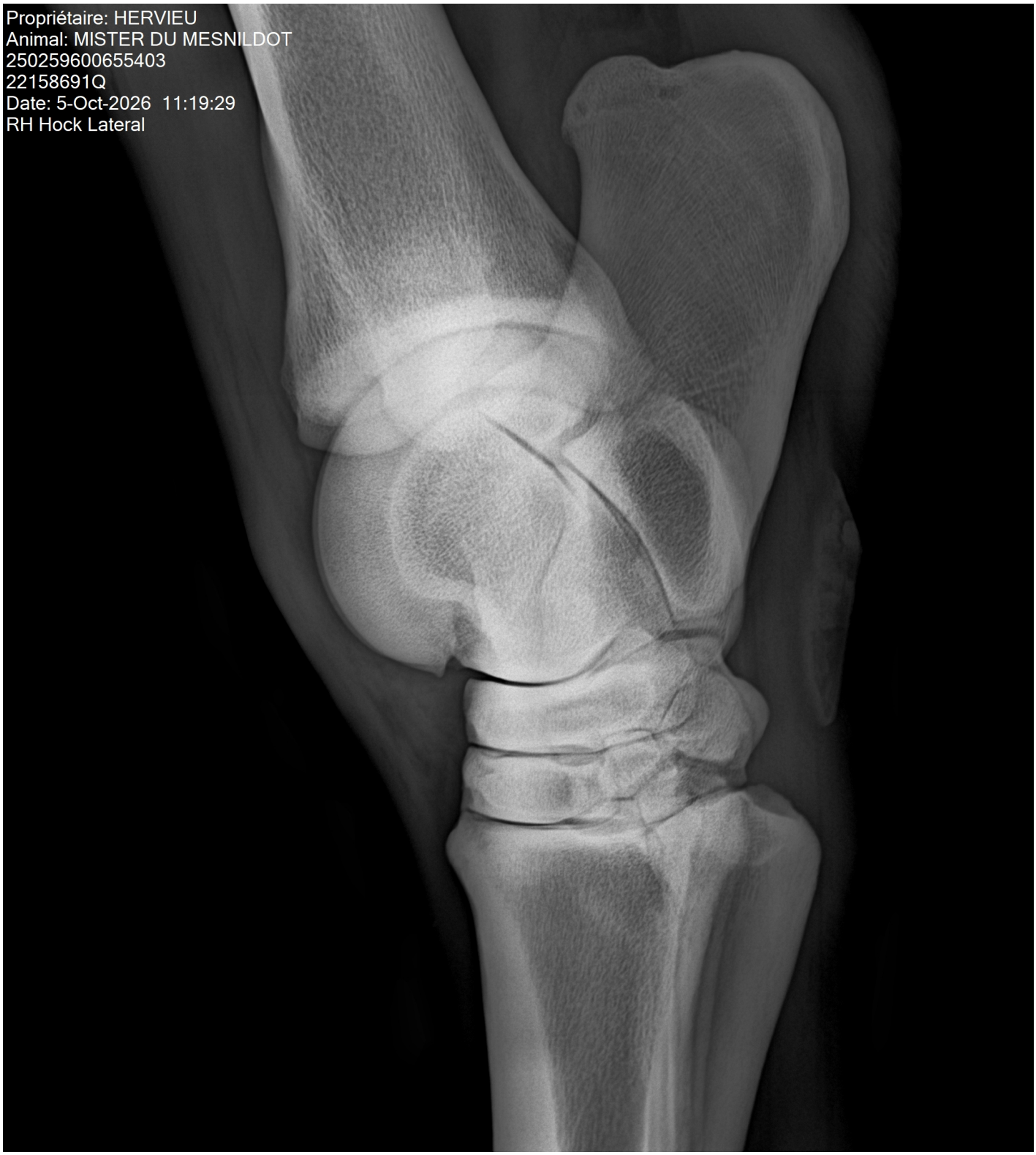
Propriétaire: HERVIEU
Animal: MISTER DU MESNILDOT
250259600655403
22158691Q
Date: 5-Oct-2026 11:19:29
RH Hock Lateral


Propriétaire: HERVIEU
Animal: MISTER DU MESNILDOT
250259600655403
22158691Q
Date: 5-Oct-2026 11:20:09
RF Fetlock Lateral


Propriétaire: HERVIEU
Animal: MISTER DU MESNILDOT
250259600655403
22158691Q
Date: 5-Oct-2026 11:20:33
RF Fetlock DP

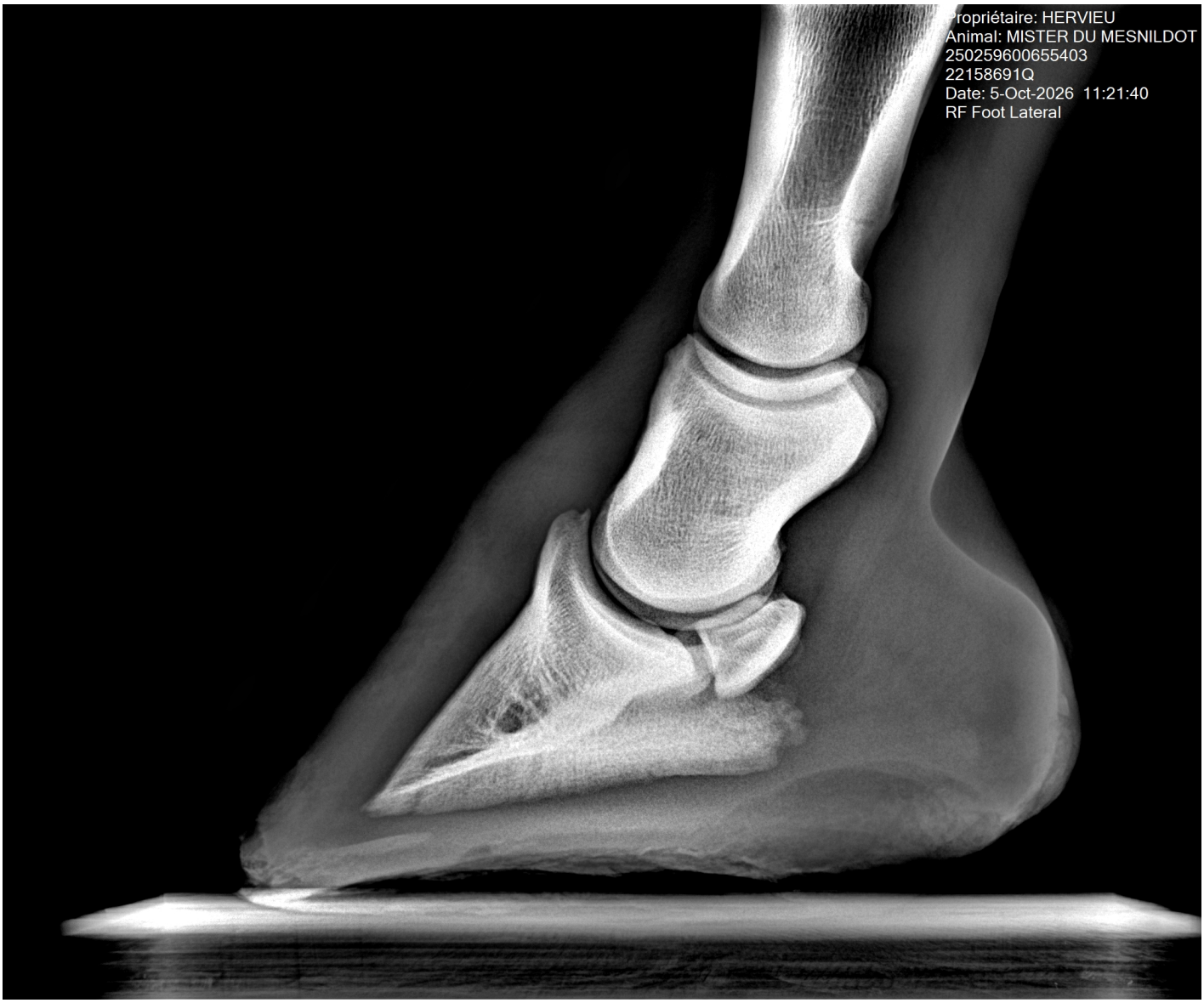
Propriétaire: HERVIEU
Animal: MISTER DU MESNILDOT
250259600655403
22158691Q
Date: 5-Oct-2026 11:21:40
RF Foot Lateral


Propriétaire: HERVIEU
Animal: MISTER DU MESNILDOT
250259600655403
22158691Q
Date: 5-Oct-2026 11:22:53
RF Foot 60 Deg DP P3