BALSAN ENCHÈRES

CERTIFICAT DE SANTE

Nom du cheval : MIRTILLE DU MESNILDOT
Numéro SIRE : 22245927T
Numéro de transpondeur : 250259600655485

DdN : 01/08/2022
Robe : Grise
Taille : 1,68 m

☑ **Femelle** ☐ **Mâle** ☐ **Hongre**

Examen Clinique	Bon	Acceptable	Insuffisant	Commentaires
État général :	☑	☐	☐	Dos long. Pieds plats déferrés.
Système reproducteur : Examen externe	☑	☐	☐	
Veines jugulaires :	☑	☐	☐	
Pouls & auscultation cardique :	☑	☐	☐	
Auscultation pulmonaire :	☑	☐	☐	
Examen Oculaire : Vision, réflexes, ophtalmoscopie	☑	☐	☐	
Peau : Signes de démangeaisons, sarcoïdes, cicatrices...	☑	☐	☐	

Conformation			Commentaires
Aplombs :	☑ **Normaux**	☐ **Panard** ☐ **Cagneux**	
Amyotrophie :	☐ **Oui**	☑ **Non**	
Bassin symétrique :	☐ **Oui**	☑ **Non**	Bassin asymétrique Tuber sacrale D plus bas

Examen de la locomotion	Normal	Anormal	Non évalué	Commentaires
Ligne droite et huit de chiffre au pas :	☑	☐	☐	
Ligne droite au trot :	☑	☐	☐	
Cercle sol dur au trot :	☐	☑	☐	à main droite boiteuse post D 2/5
Cercle sol mou au trot :	☐	☑	☐	Boiteuse post D 1/5 aux deux mains
Cercle sol mou au galop :	☐	☑	☐	Se couche sur le cercle à main droite.
Tests de flexion actifs :	☑	☐	☐	

Global

Signe de maladies : ☐ **Oui** ☑ **Non**

Vaccination à jour : ☑ **Grippe** ☑ **Tétanos** ☑ **Rhino**

Autres observations :

Fait à Thereval le, 06/11/2026 Dr Hervagault Cynthia



La liste des examens réalisés correspond à un protocole standard recommandé pour la vente aux enchères, cependant cette liste n'est pas exhaustive.
*À la demande des futurs acquéreurs, des **examens complémentaires peuvent être réalisés à leur charge la veille de la vente.***
*Cette possibilité offerte aux futurs acquéreurs s'appliquent égament pour les 20 clichés radiographiques standards présentés, eux aussi, complétés par des **incidences supplémentaires à la demande et à la charge d'un futur acquéreur***

BALSAN ENCHÈRES

HEATH CERTIFICATE

Horse name: MIRTILLE DU MESNILDOT
SIRE number : 22245927T
Microchip number: 250259600655485

Date of Birth: 08/01/2022
Horse's coat:
Cat. Size: 1,68 m

☑ **Female** ☐ **Male** ☐ **Gelding**

Clinique examination	Favorable	Satisfied	Guard	Comments
General body condition:	☑	☐	☐	
Reproductive system: External examination	☑	☐	☐	
Veins and arteris:	☑	☐	☐	
Pulse and cardiac auscultation:	☑	☐	☐	
Pulmonary auscultation:	☑	☐	☐	
Ophtalmic examination: Vision, reflex, ophtalmoscopy	☑	☐	☐	
Skin: Signs of itching, sarcoïds, scars...	☑	☐	☐	

Conformation and posture				Comments
Limb conformation:	☑ **Normal**	☐ **Toed out**	☐ **Toed in**	
Amyotrophy:	☐ **Yes**		☑ **No**	
Symmetric pelvis:	☐ **Yes**		☑ **No**	

Locomotion examination	Normal	Abnormal	Not evaluated	Comments
Straight and figure of eight walk:	☑	☐	☐	
Straight line trot:	☑	☐	☐	
Circle hard ground trot:	☐	☑	☐	
Circle soft ground trot:	☐	☑	☐	
Circle soft ground galop:	☐	☑	☐	
Active flexion tests:	☑	☐	☐	

Global

Signs of illness:	☐ **Yes**		☑ **No**
Vaccination:	☑ **influenza**	☑ **Tetanos**	☑ **EHV**

Others observations :

Certified at Thereval the, 11/06/2026 Dr Hervagault Cynthia



The examinations list carried out corresponds to a standard protocol recommended for auctions, but this list is not, however, exhaustive.
At the request of future buyers, ***additional examinations may be carried out at their expense the day before the sale.***
This possibility offered to future purchasers also applies to the 20 standard X-rays presented which may also be supplemented by ***additional incidences at the request and at the expense of a future purchaser***

Compte rendu de bilan radiographique

MIRTILLE DU MESNILDOT

DATE	30 septembre 2026
SIRE	22 245 927 T
TRANSPONDEUR	250 259 600 655 485

		GAUCHE	DROIT
ANTERIEURS	Pied face	Angle latéral de l'os naviculaire développé	Angle latéral de l'os naviculaire développé
	Pied profil	Remodelage du bord dorso proximal de P2	Discret remodelage du bord dorso proximal de P2
	Boulet profil + face	ALS	ALS

		GAUCHE	DROIT
POSTERIEURS	Boulet profil + face	ALS	ALS
	Jarret profil + face	ALS	ALS
	Grasset profil + face	ALS	ALS

CONCLUSION

Bilan Radiographique présentant quelques anomalies fréquemment rencontrées, coeur et yeux OK
Pronostic sportif favorable

CYNTHIA MILLON VETERINAIRE


Propriétaire: HERVIEU
Animal: MIRTILLE DU MESNILDOT
250259600655485
22245927T
Date: 30-Sep-2026 14:58:48
LF Foot Lateral


Propriétaire: HERVIEU
Animal: MIRTILLE DU MESNILDOT
250259600655485
22245927T
Date: 30-Sep-2026 15:01:22
LF Foot 60 Deg DP P3


Propriétaire: HERVIEU
Animal: MIRTILLE DU MESNILDOT
250259600655485
22245927T
Date: 30-Sep-2026 15:02:02
LF Fetlock Lateral


Propriétaire: HERVIEU
Animal: MIRTILLE DU MESNILDOT
250259600655485
22245927T
Date: 30-Sep-2026 15:02:23
LF Fetlock DP

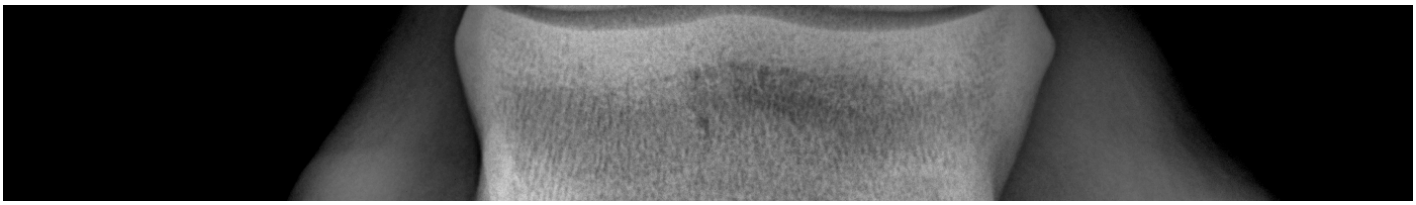


Propriétaire: HERVIEU
Animal: MIRTILLE DU MESNILDOT
250259600655485
22245927T
Date: 30-Sep-2026 15:04:17
LH Fetlock Lateral


Propriétaire: HERVIEU
Animal: MIRTILLE DU MESNILDOT
250259600655485
22245927T
Date: 30-Sep-2026 15:04:36
LH Fetlock DP




Propriétaire: HERVIEU
Animal: MIRTILLE DU MESNILDOT
250259600655485
22245927T
Date: 30-Sep-2026 15:05:31
LH Hock Lateral


Propriétaire: HERVIEU
Animal: MIRTILLE DU MESNILDOT
250259600655485
22245927T
Date: 30-Sep-2026 15:05:53
LH Hock DP


Propriétaire: HERVIEU
Animal: MIRTILLE DU MESNILDOT
250259600655485
22245927T
Date: 30-Sep-2026 15:06:13
LH Stifle Lateral


Propriétaire: HERVIEU
Animal: MIRTILLE DU MESNILDOT
250259600655485
22245927T
Date: 30-Sep-2026 15:06:42
LH Stifle PA

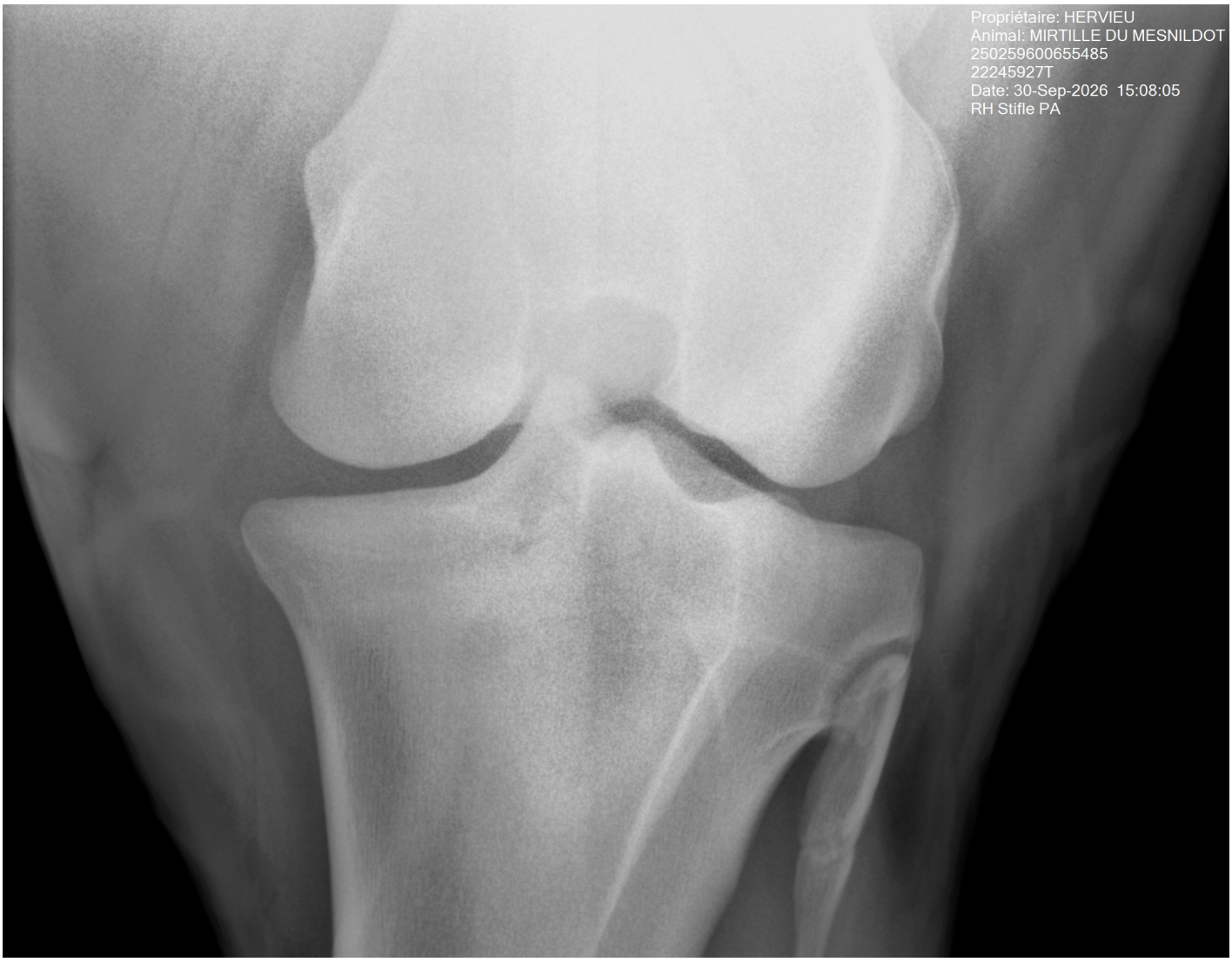
Propriétaire: HERVIEU
Animal: MIRTILLE DU MESNILDOT
250259600655485
22245927T
Date: 30-Sep-2026 15:08:05
RH Stifle PA


Propriétaire: HERVIEU
Animal: MIRTILLE DU MESNILDOT
250259600655485
22245927T
Date: 30-Sep-2026 15:09:07
RH Stifle Lateral

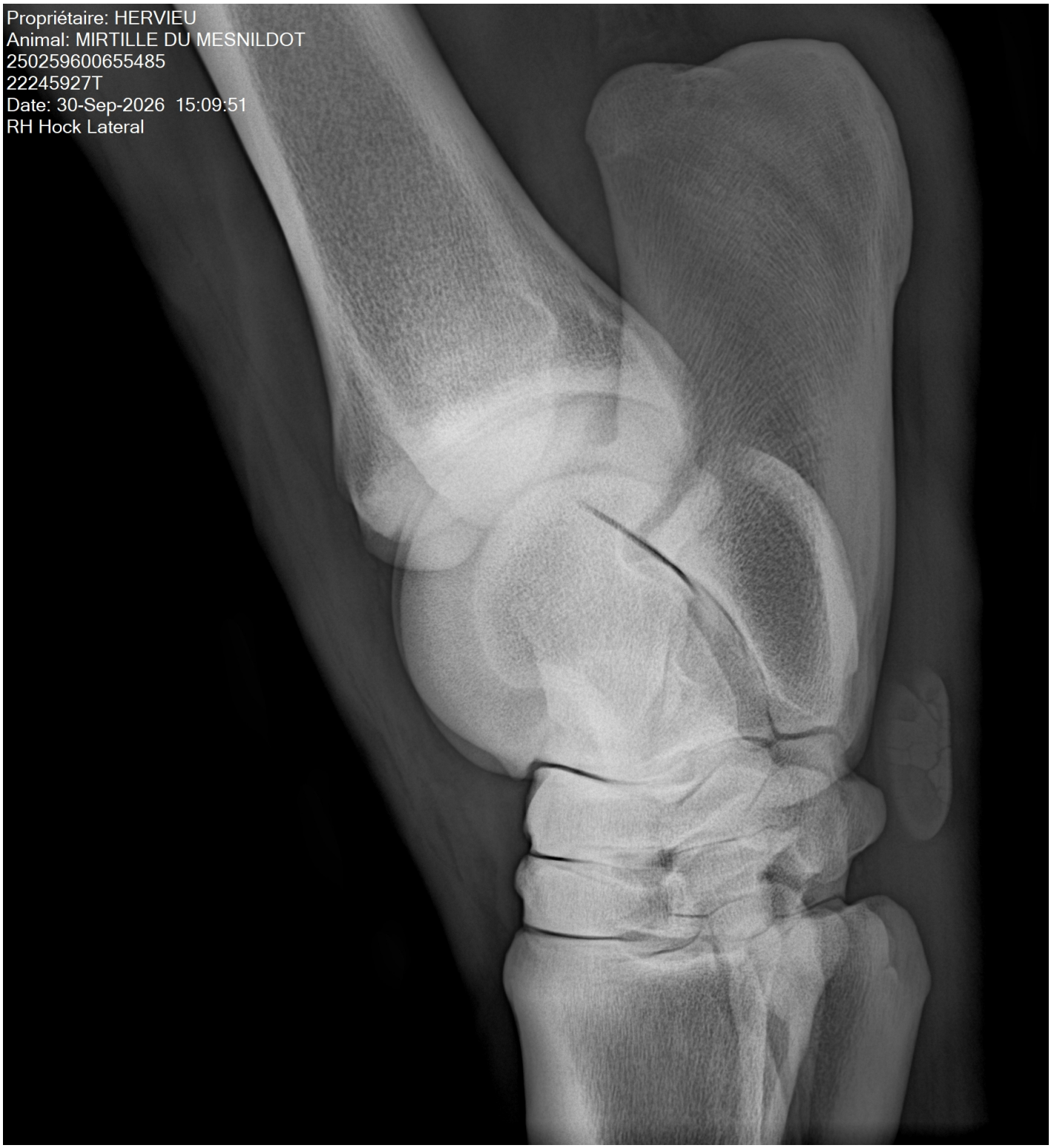
Propriétaire: HERVIEU
Animal: MIRTILLE DU MESNILDOT
250259600655485
22245927T
Date: 30-Sep-2026 15:09:51
RH Hock Lateral


Propriétaire: HERVIEU
Animal: MIRTILLE DU MESNILDOT
250259600655485
22245927T
Date: 30-Sep-2026 15:11:27
RH Hock DP


Propriétaire: HERVIEU
Animal: MIRTILLE DU MESNILDOT
250259600655485
22245927T
Date: 30-Sep-2026 15:12:08
RH Fetlock Lateral


Propriétaire: HERVIEU
Animal: MIRTILLE DU MESNILDOT
250259600655485
22245927T
Date: 30-Sep-2026 15:12:40
RH Fetlock DP


Propriétaire: HERVIEU
Animal: MIRTILLE DU MESNILDOT
250259600655485
22245927T
Date: 30-Sep-2026 15:13:05
RF Fetlock Lateral


Propriétaire: HERVIEU
Animal: MIRTILLE DU MESNILDOT
250259600655485
22245927T
Date: 30-Sep-2026 15:13:28
RF Fetlock DP


Propriétaire: HERVIEU
Animal: MIRTILLE DU M NILDOT
250259600655485
22245927T
Date: 30-Sep-2020 5:14:07
RF Foot Lateral


Propriétaire: HERVIEU
Animal: MIRTILLE DU MESNILDOT
250259600655485
22245927T
Date: 30-Sep-2026 15:15:36
RF Foot 60 Deg DP P3