BALSAN ENCHÈRES

CERTIFICAT DE SANTE

Nom du cheval : MIKE DU MESNILDOT
Numéro SIRE : 22258873X
Numéro de transpondeur : 250259600657094

DdN : 01/08/2022
Robe : Gris
Taille : 1,58 m

☐ **Femelle** ☐ **Mâle** ☑ **Hongre**

Examen Clinique	Bon	Acceptable	Insuffisant	Commentaires
État général :	☑	☐	☐	
Système reproducteur : Examen externe	☑	☐	☐	
Veines jugulaires :	☑	☐	☐	
Pouls & auscultation cardique :	☑	☐	☐	
Auscultation pulmonaire :	☑	☐	☐	
Examen Oculaire : Vision, réflexes, ophtalmoscopie	☑	☐	☐	
Peau : Signes de démangeaisons, sarcoïdes, cicatrices...	☑	☐	☐	Ancienne cicatrice face dorsale AD

Conformation			Commentaires
Aplombs :	☑ **Normaux**	☐ **Panard** ☐ **Cagneux**	
Amyotrophie :	☐ **Oui**	☑ **Non**	
Bassin symétrique :	☑ **Oui**	☐ **Non**	

Examen de la locomotion	Normal	Anormal	Non évalué	Commentaires
Ligne droite et huit de chiffre au pas :	☑	☐	☐	
Ligne droite au trot :	☑	☐	☐	
Cercle sol dur au trot :	☑	☐	☐	
Cercle sol mou au trot :	☑	☐	☐	
Cercle sol mou au galop :	☑	☐	☐	
Tests de flexion actifs :	☑	☐	☐	

Global

Signe de maladies :	☐ **Oui**		☑ **Non**
Vaccination à jour :	☑ **Grippe**	☑ **Tétanos**	☑ **Rhino**

Autres observations :

Fait à Thereval le, 09/11/2026 Dr Hervagault Cynthia



La liste des examens réalisés correspond à un protocole standard recommandé pour la vente aux enchères, cependant cette liste n'est pas exhaustive.
*À la demande des futurs acquéreurs, des **examens complémentaires peuvent être réalisés à leur charge la veille de la vente.***
*Cette possibilité offerte aux futurs acquéreurs s'appliquent égament pour les 20 clichés radiographiques standards présentés, eux aussi, complétés par des **incidences supplémentaires à la demande et à la charge d'un futur acquéreur***

BALSAN ENCHÈRES

HEATH CERTIFICATE

Horse name: MIKE DU MESNILDOT
SIRE number : 22258873X
Microchip number: 250259600657094

Date of Birth: 08/01/2022
Horse's coat:
Cat. Size: 1,58 m

☐ **Female** ☐ **Male** ☑ **Gelding**

Clinique examination	**Favorable**	**Satisfied**	**Guard**	**Comments**
General body condition:	☑	☐	☐	
Reproductive system: External examination	☑	☐	☐	
Veins and arteris:	☑	☐	☐	
Pulse and cardiac auscultation:	☑	☐	☐	
Pulmonary auscultation:	☑	☐	☐	
Ophtalmic examination: Vision, reflex, ophtalmoscopy	☑	☐	☐	
Skin: Signs of itching, sarcoïds, scars...	☑	☐	☐	

Conformation and posture				**Comments**
Limb conformation:	☑ **Normal**	☐ **Toed out**	☐ **Toed in**	
Amyotrophy:	☐ **Yes**		☑ **No**	
Symmetric pelvis:	☑ **Yes**		☐ **No**	

Locomotion examination	**Normal**	**Abnormal**	**Not evaluated**	**Comments**
Straight and figure of eight walk:	☑	☐	☐	
Straight line trot:	☑	☐	☐	
Circle hard ground trot:	☑	☐	☐	
Circle soft ground trot:	☑	☐	☐	
Circle soft ground galop:	☑	☐	☐	
Active flexion tests:	☑	☐	☐	

Global

Signs of illness:	☐ **Yes**		☑ **No**
Vaccination:	☑ **influenza**	☑ **Tetanos**	☑ **EHV**

Others observations :

Certified at Thereval the, 11/09/2026 Dr Hervagault Cynthia



The examinations list carried out corresponds to a standard protocol recommended for auctions, but this list is not, however, exhaustive.
At the request of future buyers, ***additional examinations may be carried out at their expense the day before the sale.***
This possibility offered to future purchasers also applies to the 20 standard X-rays presented which may also be supplemented by ***additional incidences at the request and at the expense of a future purchaser***

Compte rendu de bilan radiographique

MIKE DU MESNILDOT

DATE	05 octobre 2026
SIRE	22 258 873 X
TRANSPONDEUR	250 259 600 657 094

		GAUCHE	DROIT
ANTERIEURS	Pied face	ALS	1 à 2 fossettes synoviales sur le bord distal de l'os naviculaire
	Pied profil	ALS	ALS
	Boulet profil + face	ALS	ALS

		GAUCHE	DROIT
POSTERIEURS	Boulet profil + face	ALS	Remodelage supra sésamoidien
	Jarret profil + face	ALS	ALS
	Grasset profil + face	ALS	ALS

CONCLUSION

Bilan Radiographique présentant quelques anomalies fréquemment rencontrées, coeur et yeux OK
Pronostic sportif favorable

CYNTHIA MILLON VETERINAIRE

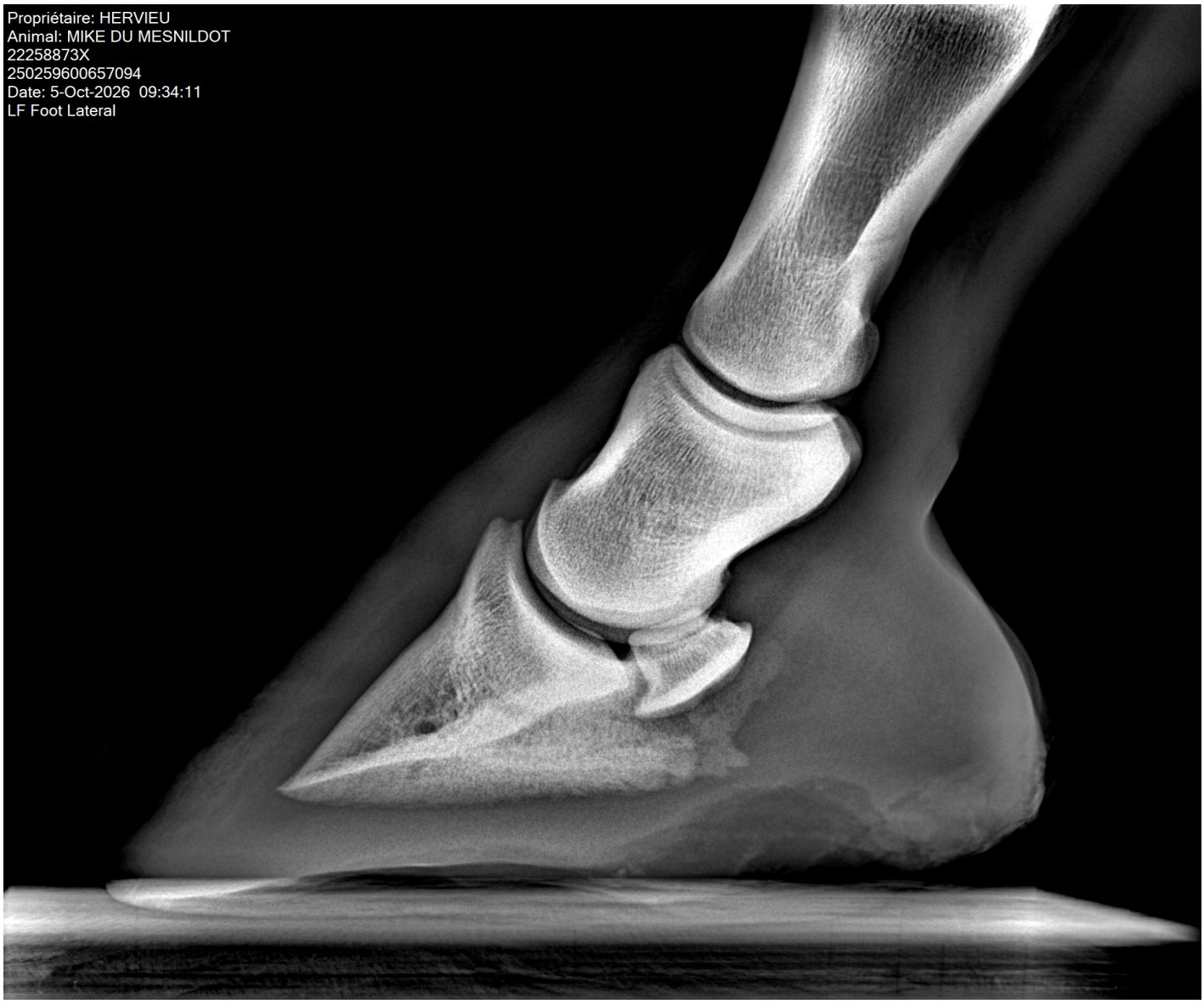
Propriétaire: HERVIEU
Animal: MIKE DU MESNILDOT
22258873X
250259600657094
Date: 5-Oct-2026 09:34:11
LF Foot Lateral


Propriétaire: HERVIEU
Animal: MIKE DU MESNILDOT
22258873X
250259600657094
Date: 5-Oct-2026 09:35:20
LF Foot 60 Deg DP P3


Propriétaire: HERVIEU
Animal: MIKE DU MESNILDOT
22258873X
250259600657094
Date: 5-Oct-2026 09:36:09
LF Fetlock Lateral


Propriétaire: HERVIEU
Animal: MIKE DU MESNILDOT
22258873X
250259600657094
Date: 5-Oct-2026 09:36:46
LF Fetlock DP


Propriétaire: HERVIEU
Animal: MIKE DU MESNILDOT
22258873X
250259600657094
Date: 5-Oct-2026 09:37:12
LH Fetlock Lateral

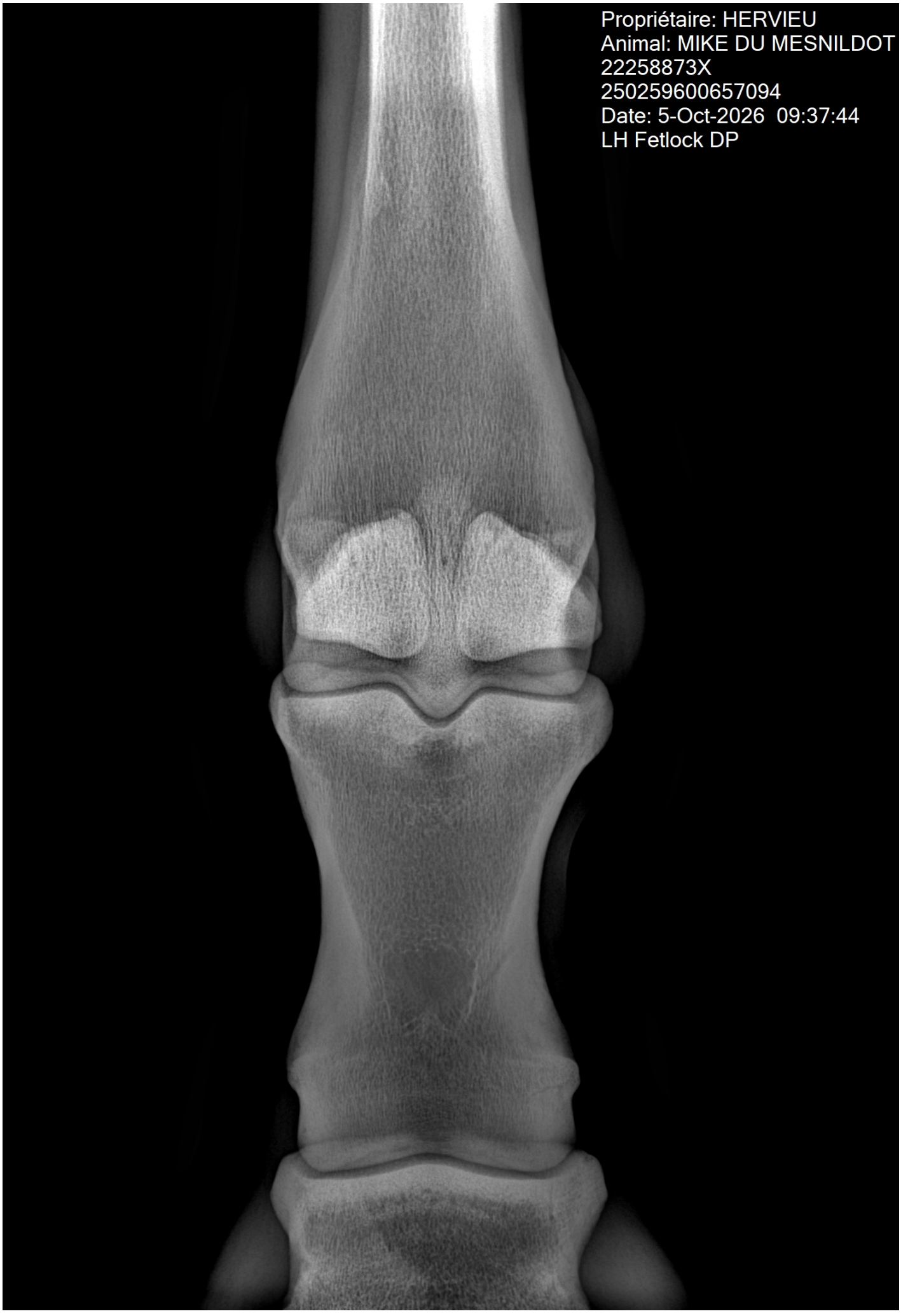
Propriétaire: HERVIEU
Animal: MIKE DU MESNILDOT
22258873X
250259600657094
Date: 5-Oct-2026 09:37:44
LH Fetlock DP


Propriétaire: HERVIEU
Animal: MIKE DU MESNILDOT
22258873X
250259600657094
Date: 5-Oct-2026 09:38:05
LH Hock Lateral


Propriétaire: HERVIEU
Animal: MIKE DU MESNILDOT
22258873X
250259600657094
Date: 5-Oct-2026 09:38:26
LH Hock DP

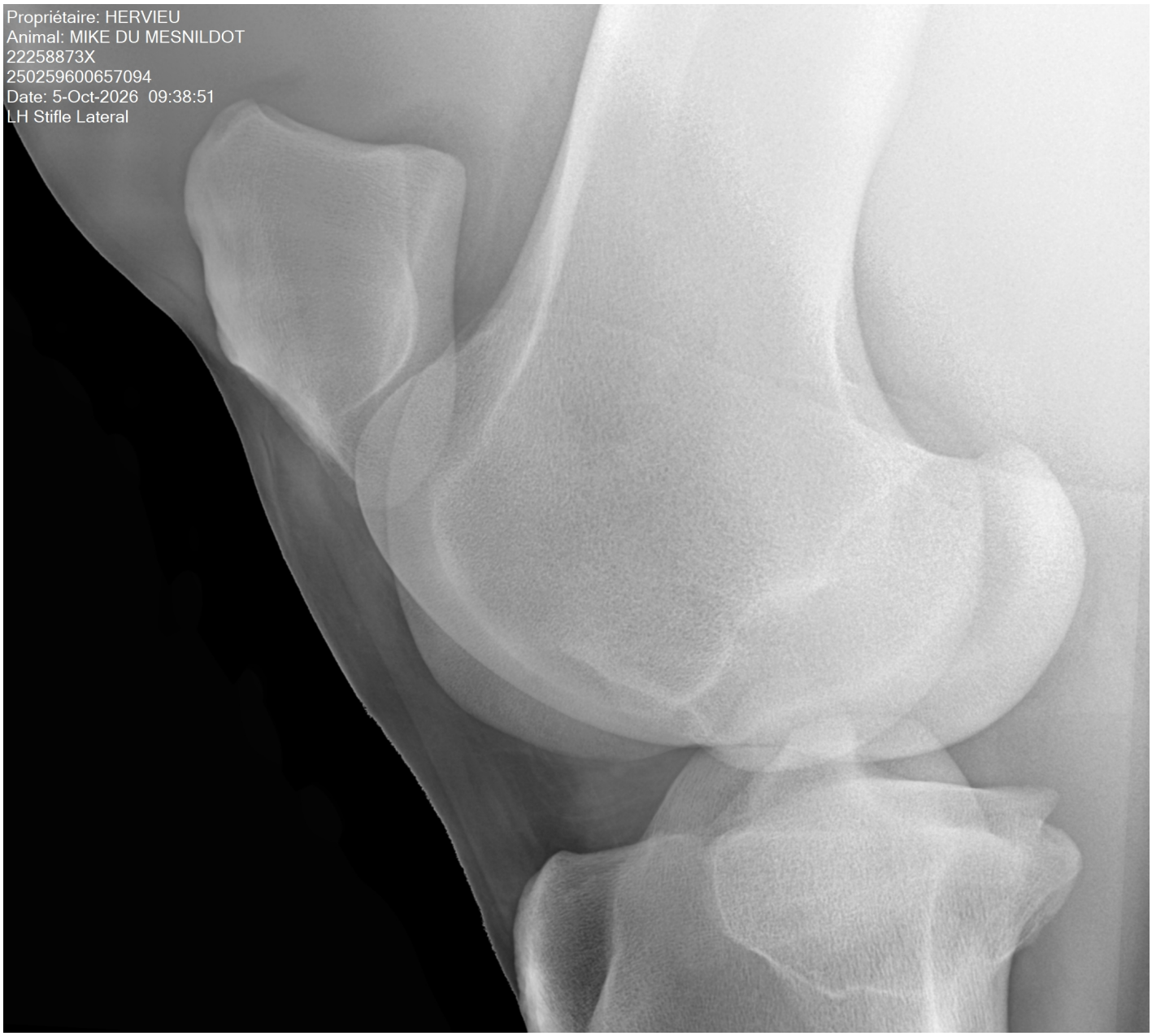
Propriétaire: HERVIEU
Animal: MIKE DU MESNILDOT
22258873X
250259600657094
Date: 5-Oct-2026 09:38:51
LH Stifle Lateral

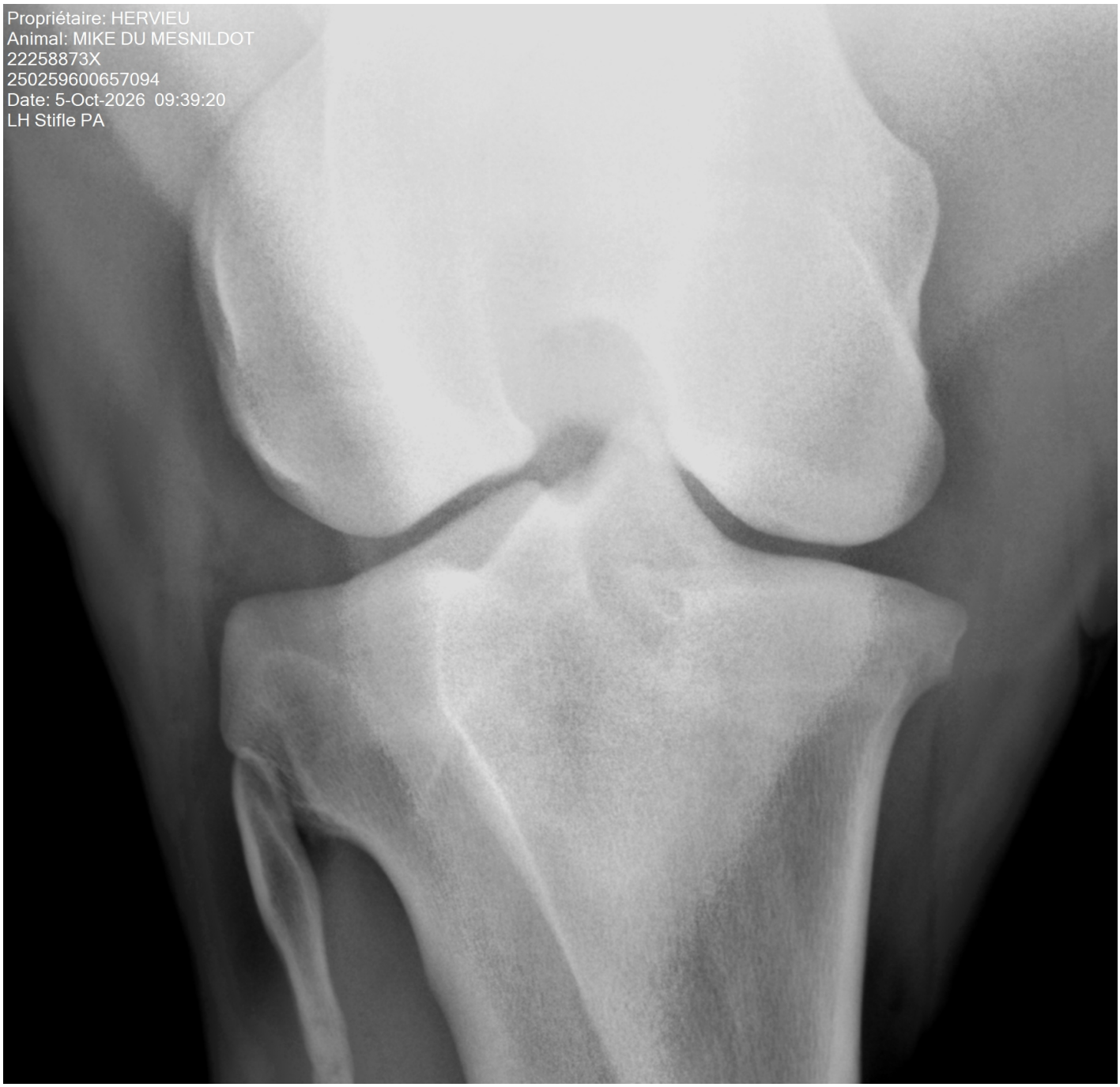
Propriétaire: HERVIEU
Animal: MIKE DU MESNILDOT
22258873X
250259600657094
Date: 5-Oct-2026 09:39:20
LH Stifle PA


Propriétaire: HERVIEU
Animal: MIKE DU MESNILDOT
22258873X
250259600657094
Date: 5-Oct-2026 09:40:13
RH Stifle PA


Propriétaire: HERVIEU
Animal: MIKE DU MESNILDOT
22258873X
250259600657094
Date: 5-Oct-2026 09:40:38
RH Stifle Lateral

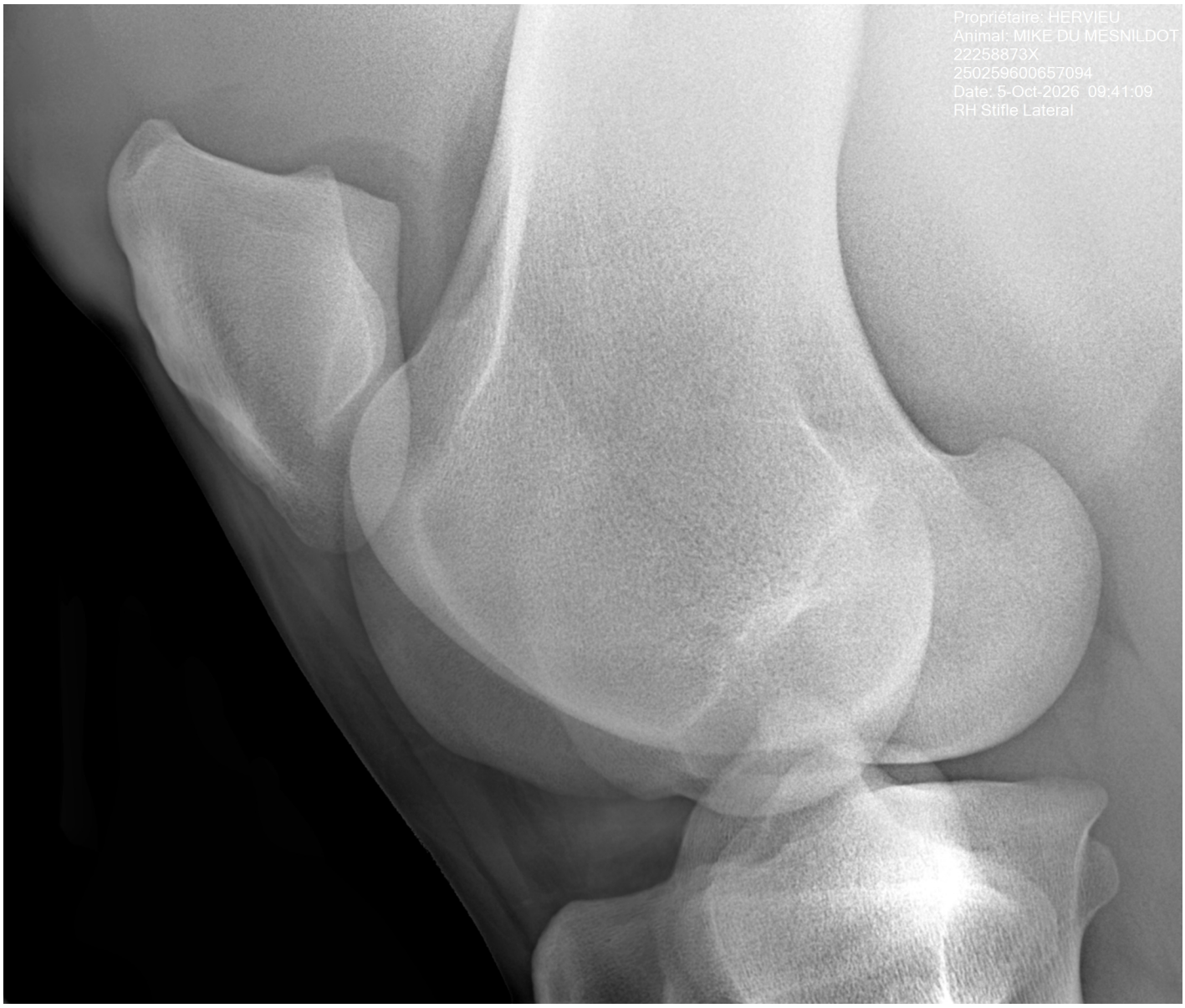
Propriétaire: HERVIEU
Animal: MIKE DU MESNILDOT
22258873X
250259600657094
Date: 5-Oct-2026 09:41:09
RH Stifle Lateral

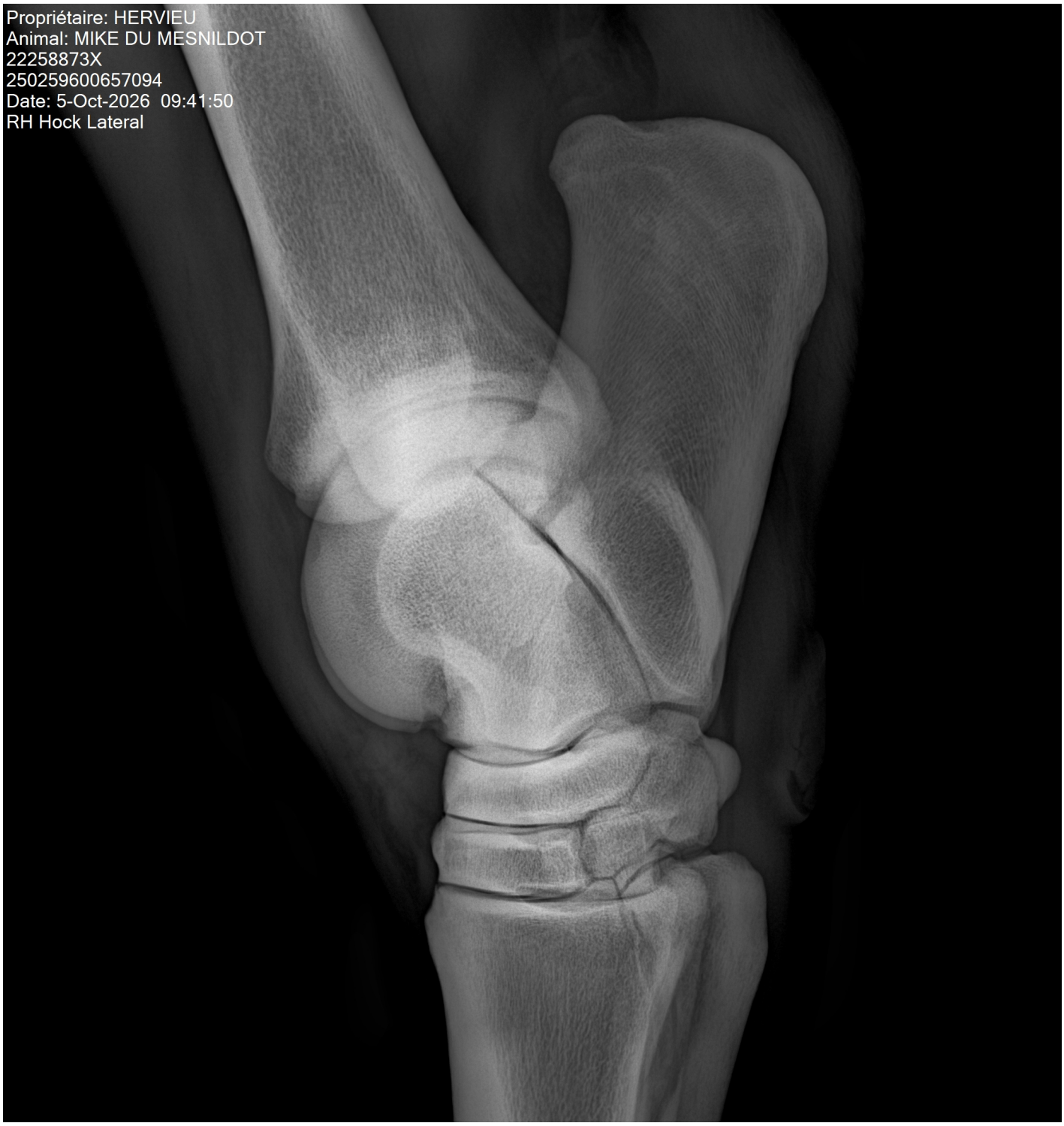
Propriétaire: HERVIEU
Animal: MIKE DU MESNILDOT
22258873X
250259600657094
Date: 5-Oct-2026 09:41:50
RH Hock Lateral


Propriétaire: HERVIEU
Animal: MIKE DU MESNILDOT
22258873X
250259600657094
Date: 5-Oct-2026 09:42:11
RH Hock DP


Propriétaire: HERVIEU
Animal: MIKE DU MESNILDOT
22258873X
250259600657094
Date: 5-Oct-2026 09:42:57
RH Fetlock Lateral


Propriétaire: HERVIEU
Animal: MIKE DU MESNILDOT
22258873X
250259600657094
Date: 5-Oct-2026 09:43:17
RH Fetlock DP


Propriétaire: HERVIEU
Animal: MIKE DU MESNILDOT
22258873X
250259600657094
Date: 5-Oct-2026 09:43:47
RF Fetlock Lateral


Propriétaire: HERVIEU
Animal: MIKE DU MESNILDOT
22258873X
250259600657094
Date: 5-Oct-2026 09:44:08
RF Fetlock DP


Propriétaire: HERVIEU
Animal: MIKE DU MESNILDOT
22258873X
250259600657094
Date: 5-Oct-2026 09:44:29
RF Foot Lateral


Propriétaire: HERVIEU
Animal: MIKE DU MESNILDOT
22258873X
250259600657094
Date: 5-Oct-2026 09:45:54
RF Foot 60 Deg DP P3