BALSAN ENCHÈRES

CERTIFICAT DE SANTE

Nom du cheval : MARINE DU MESNILDOT
Numéro SIRE : 22258874W
Numéro de transpondeur : 250259600655525

DdN : 25/07/2022
Robe : Grise
Taille : 1,69 m

☑ **Femelle** ☐ **Mâle** ☐ **Hongre**

Examen Clinique	Bon	Acceptable	Insuffisant	Commentaires
État général :	☑	☐	☐	
Système reproducteur : Examen externe	☑	☐	☐	
Veines jugulaires :	☑	☐	☐	
Pouls & auscultation cardique :	☑	☐	☐	
Auscultation pulmonaire :	☑	☐	☐	
Examen Oculaire : Vision, réflexes, ophtalmoscopie	☑	☐	☐	
Peau : Signes de démangeaisons, sarcoïdes, cicatrices...	☑	☐	☐	

Conformation			Commentaires
Aplombs :	☑ **Normaux**	☐ **Panard** ☐ **Cagneux**	
Amyotrophie :	☑ **Oui**	☐ **Non**	Dos long et sensible. Amyotrophie thoraco lombaire
Bassin symétrique :	☐ **Oui**	☑ **Non**	Dissymétrique + bas à G

Examen de la locomotion	Normal	Anormal	Non évalué	Commentaires
Ligne droite et huit de chiffre au pas :	☐	☑	☐	Défaut engagement PG
Ligne droite au trot :	☑	☐	☐	
Cercle sol dur au trot :	☐	☑	☐	Boiterie 1/5 PG sur cercle main D
Cercle sol mou au trot :	☑	☐	☐	
Cercle sol mou au galop :	☑	☐	☐	
Tests de flexion actifs :	☑	☐	☐	

Global

Signe de maladies : ☐ **Oui** ☑ **Non**

Vaccination à jour : ☑ **Grippe** ☑ **Tétanos** ☑ **Rhino**

Autres observations :

Fait à Therveal le, 09/11/2026 Dr Hervagault Cynthia



La liste des examens réalisés correspond à un protocole standard recommandé pour la vente aux enchères, cependant cette liste n'est pas exhaustive.
À la demande des futurs acquéreurs, des ***examens complémentaires peuvent être réalisés à leur charge la veille de la vente.***
Cette possibilité offerte aux futurs acquéreurs s'appliquent égament pour les 20 clichés radiographiques standards présentés, eux aussi, complétés par des ***incidences supplémentaires à la demande et à la charge d'un futur acquéreur***

BALSAN ENCHÈRES

HEATH CERTIFICATE

Horse name: MARINE DU MESNILDOT
SIRE number : 22258874W
Microchip number: 250259600655525

Date of Birth: 07/25/2022
Horse's coat:
Cat. Size: 1,69 m

☑ **Female** ☐ **Male** ☐ **Gelding**

Clinique examination	**Favorable**	**Satisfied**	**Guard**	**Comments**
General body condition:	☑	☐	☐	
Reproductive system: External examination	☑	☐	☐	
Veins and arteris:	☑	☐	☐	
Pulse and cardiac auscultation:	☑	☐	☐	
Pulmonary auscultation:	☑	☐	☐	
Ophtalmic examination: Vision, reflex, ophtalmoscopy	☑	☐	☐	
Skin: Signs of itching, sarcoïds, scars...	☑	☐	☐	

Conformation and posture				**Comments**
Limb conformation:	☑ **Normal**	☐ **Toed out**	☐ **Toed in**	
Amyotrophy:	☑ **Yes**		☐ **No**	
Symmetric pelvis:	☐ **Yes**		☑ **No**	

Locomotion examination	**Normal**	**Abnormal**	**Not evaluated**	**Comments**
Straight and figure of eight walk:	☐	☑	☐	
Straight line trot:	☑	☐	☐	
Circle hard ground trot:	☐	☑	☐	
Circle soft ground trot:	☑	☐	☐	
Circle soft ground galop:	☑	☐	☐	
Active flexion tests:	☑	☐	☐	

Global

Signs of illness:	☐ **Yes**		☑ **No**
Vaccination:	☑ **influenza**	☑ **Tetanos**	☑ **EHV**

Others observations :

Certified at Therveal the, 11/09/2026 Dr Hervagault Cynthia



The examinations list carried out corresponds to a standard protocol recommended for auctions, but this list is not, however, exhaustive.
At the request of future buyers, ***additional examinations may be carried out at their expense the day before the sale.***
This possibility offered to future purchasers also applies to the 20 standard X-rays presented which may also be supplemented by ***additional incidences at the request and at the expense of a future purchaser***

Compte rendu de bilan radiographique

MARINE DU MESNILDOT

DATE	30 septembre 2026
SIRE	22 258 874 W
TRANSPONDEUR	250 259 600 655 525

		GAUCHE	DROIT
ANTERIEURS	Pied face	Discrète ossification des cartilages complémentaires + 2 a 3 fossettes synoviales sur le bord distal de l'os naviculaire	Angle latéral de l'os naviculaire développé+ 2 à 3 fossettes synoviales sur le bord distal de l'os naviculaire
	Pied profil	ALS	Petit osteophyte du processus extensorius de P3
	Boulet profil + face	ALS	ALS

		GAUCHE	DROIT
POSTERIEURS	Boulet profil + face	ALS	ALS
	Jarret profil + face	Irrégularité au niveau de la crête tibiale	ALS
	Grasset profil + face	ALS	ALS

CONCLUSION

Bilan Radiographique présentant quelques anomalies fréquemment rencontrées, coeur et yeux OK
Pronostic sportif favorable

CYNTHIA MILLON VETERINAIRE


Propriétaire: HERVIEU
Animal: MARINE DU MESNILDOT
250259600655525
22258874W
Date: 30-Sep-2026 16:21:26
LF Foot Lateral


Propriétaire: HERVIEU
Animal: MARINE DU MESNILDOT
250259600655525
22258874W
Date: 30-Sep-2026 16:24:06
LF Foot 60 Deg DP P3


Propriétaire: HERVIEU
Animal: MARINE DU MESNILDOT
250259600655525
22258874W
Date: 30-Sep-2026 16:25:30
LF Fetlock Lateral


Propriétaire: HERVIEU
Animal: MARINE DU MESNILDOT
250259600655525
22258874W
Date: 30-Sep-2026 16:25:56
LF Fetlock DP

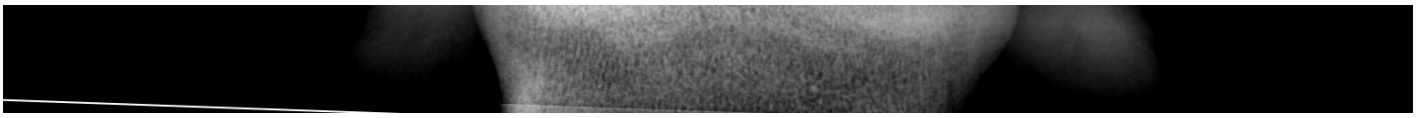


Propriétaire: HERVIEU
Animal: MARINE DU MESNILDOT
250259600655525
22258874W
Date: 30-Sep-2026 16:26:27
LH Fetlock Lateral


Propriétaire: HERVIEU
Animal: MARINE DU MESNILDOT
250259600655525
22258874W
Date: 30-Sep-2026 16:26:49
LH Fetlock DP

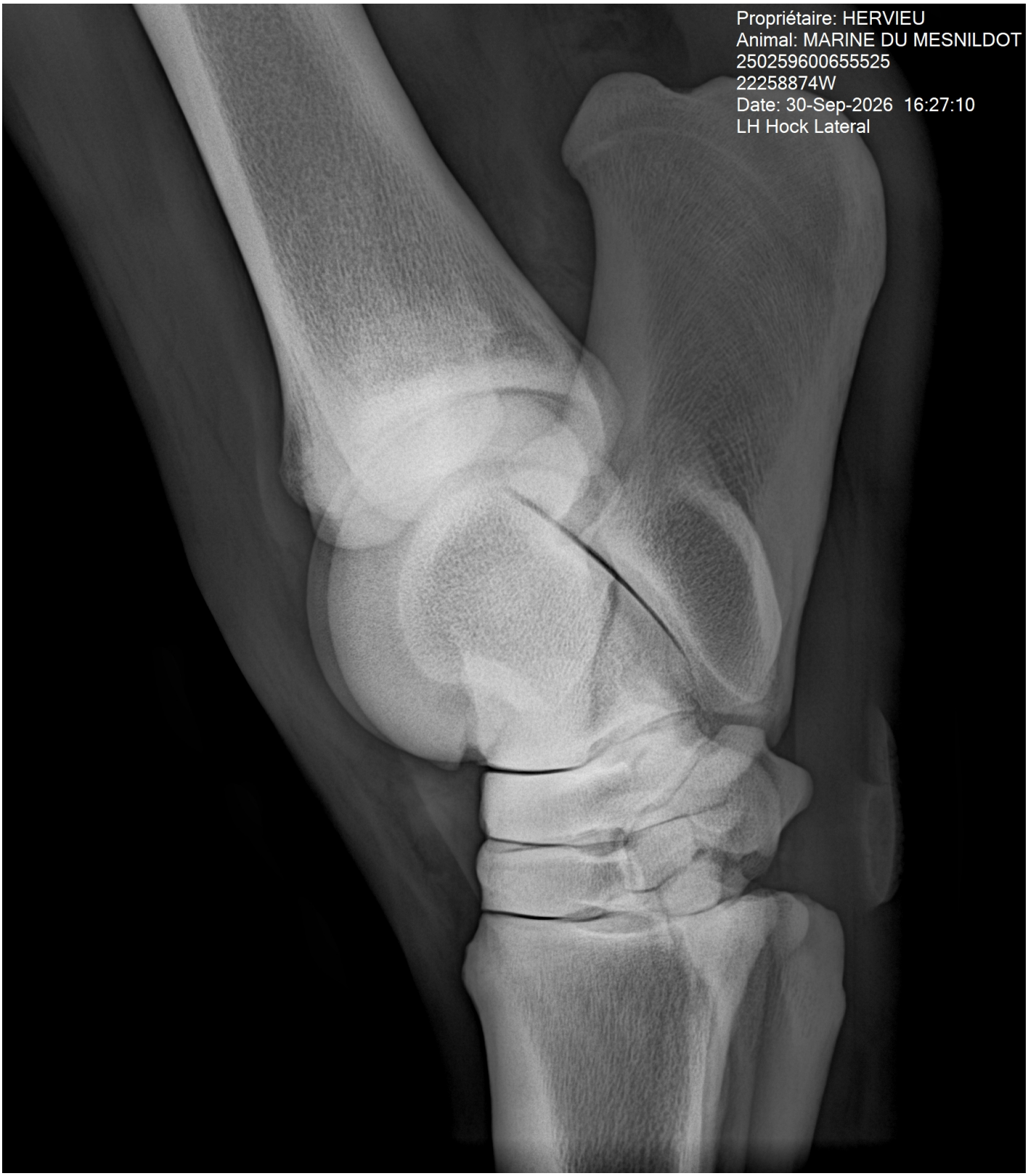
Propriétaire: HERVIEU
Animal: MARINE DU MESNILDOT
250259600655525
22258874W
Date: 30-Sep-2026 16:27:10
LH Hock Lateral


Propriétaire: HERVIEU
Animal: MARINE DU MESNILDOT
250259600655525
22258874W
Date: 30-Sep-2026 16:27:41
LH Hock DP

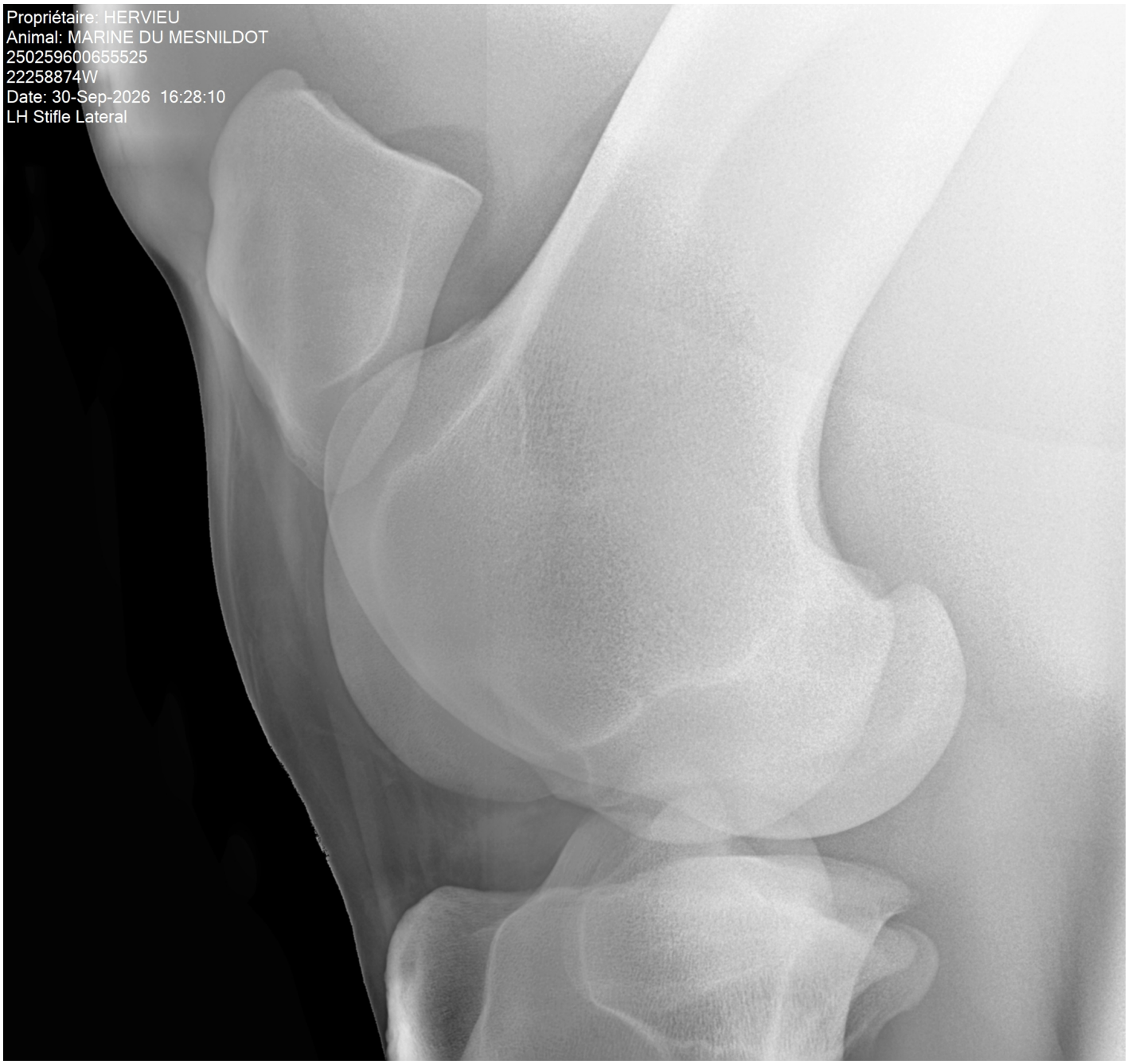
Propriétaire: HERVIEU
Animal: MARINE DU MESNILDOT
250259600655525
22258874W
Date: 30-Sep-2026 16:28:10
LH Stifle Lateral

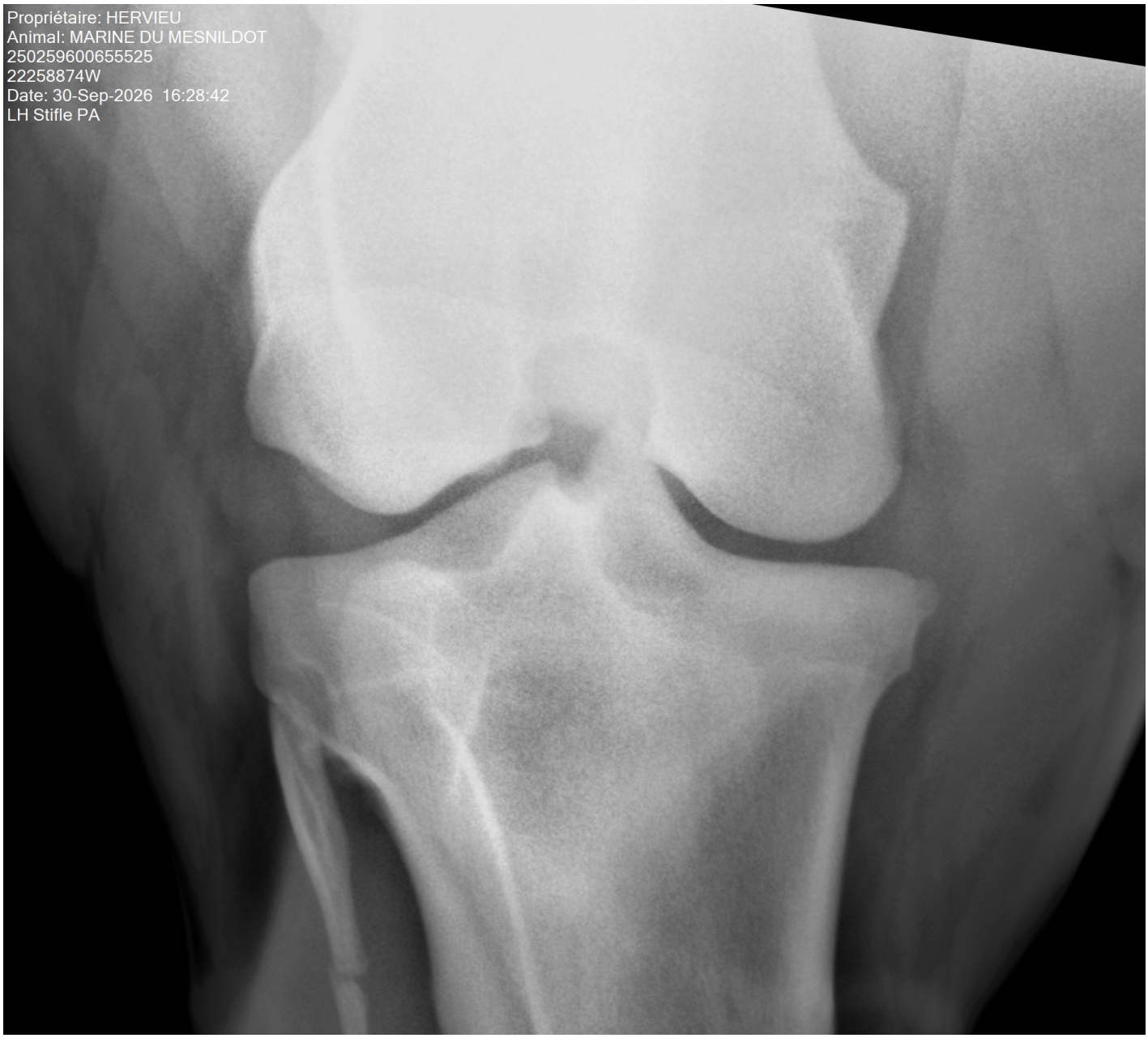
Propriétaire: HERVIEU
Animal: MARINE DU MESNILDOT
250259600655525
22258874W
Date: 30-Sep-2026 16:28:42
LH Stifle PA

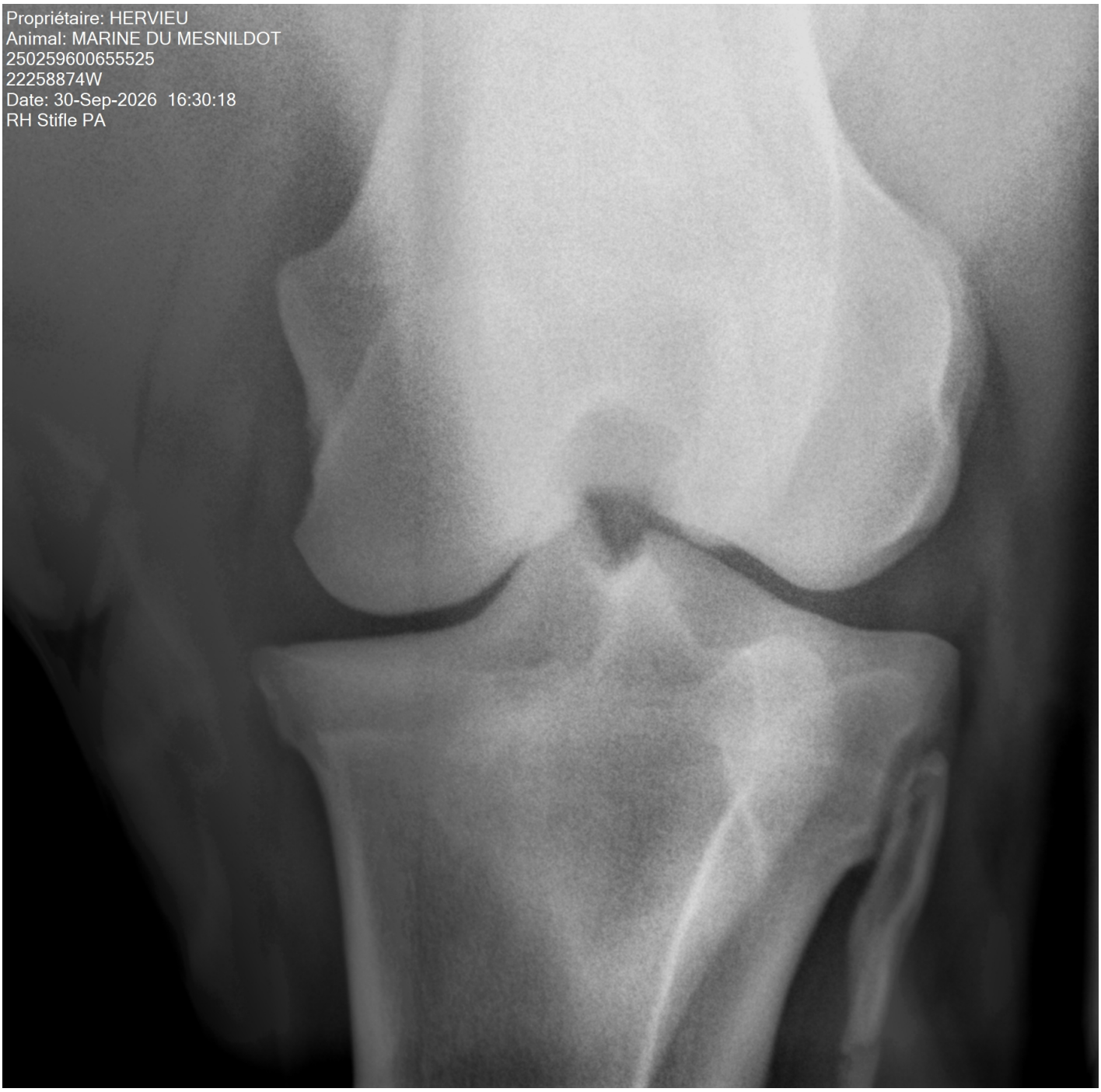
Propriétaire: HERVIEU
Animal: MARINE DU MESNILDOT
250259600655525
22258874W
Date: 30-Sep-2026 16:30:18
RH Stifle PA


Propriétaire: HERVIEU
Animal: MARINE DU MESNILDOT
250259600655525
22258874W
Date: 30-Sep-2026 16:31:28
RH Stifle Lateral


Propriétaire: HERVIEU
Animal: MARINE DU MESNILDOT
250259600655525
22258874W
Date: 30-Sep-2026 16:31:59
RH Hock Lateral


Propriétaire: HERVIEU
Animal: MARINE DU MESNILDOT
250259600655525
22258874W
Date: 30-Sep-2026 16:32:24
RH Hock DP

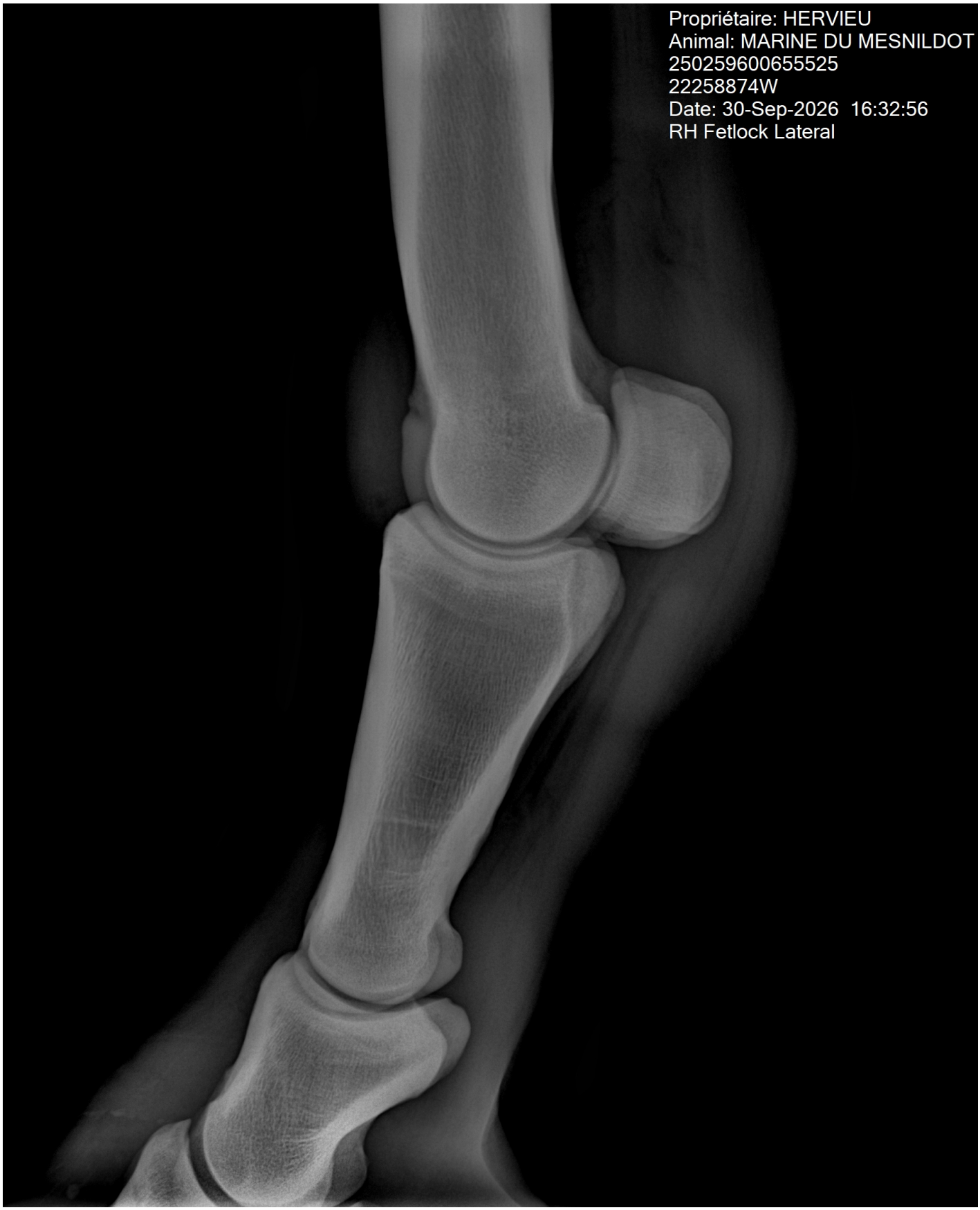
Propriétaire: HERVIEU
Animal: MARINE DU MESNILDOT
250259600655525
22258874W
Date: 30-Sep-2026 16:32:56
RH Fetlock Lateral


Propriétaire: HERVIEU
Animal: MARINE DU MESNILDOT
250259600655525
22258874W
Date: 30-Sep-2026 16:33:20
RH Fetlock DP




Propriétaire: HERVIEU
Animal: MARINE DU MESNILDOT
250259600655525
22258874W
Date: 30-Sep-2026 16:34:10
RF Fetlock Lateral


Propriétaire: HERVIEU
Animal: MARINE DU MESNILDOT
250259600655525
22258874W
Date: 30-Sep-2026 16:34:40
RF Fetlock DP

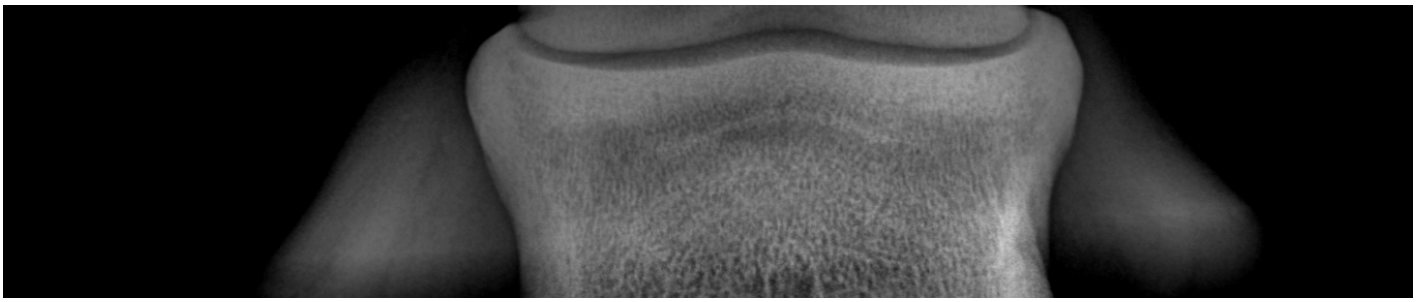


Animal: MASTIF DU MESNILDOT
250259600655525
22258874W
Date: 30-Sep-2026 16:35:30
RF Foot Lateral

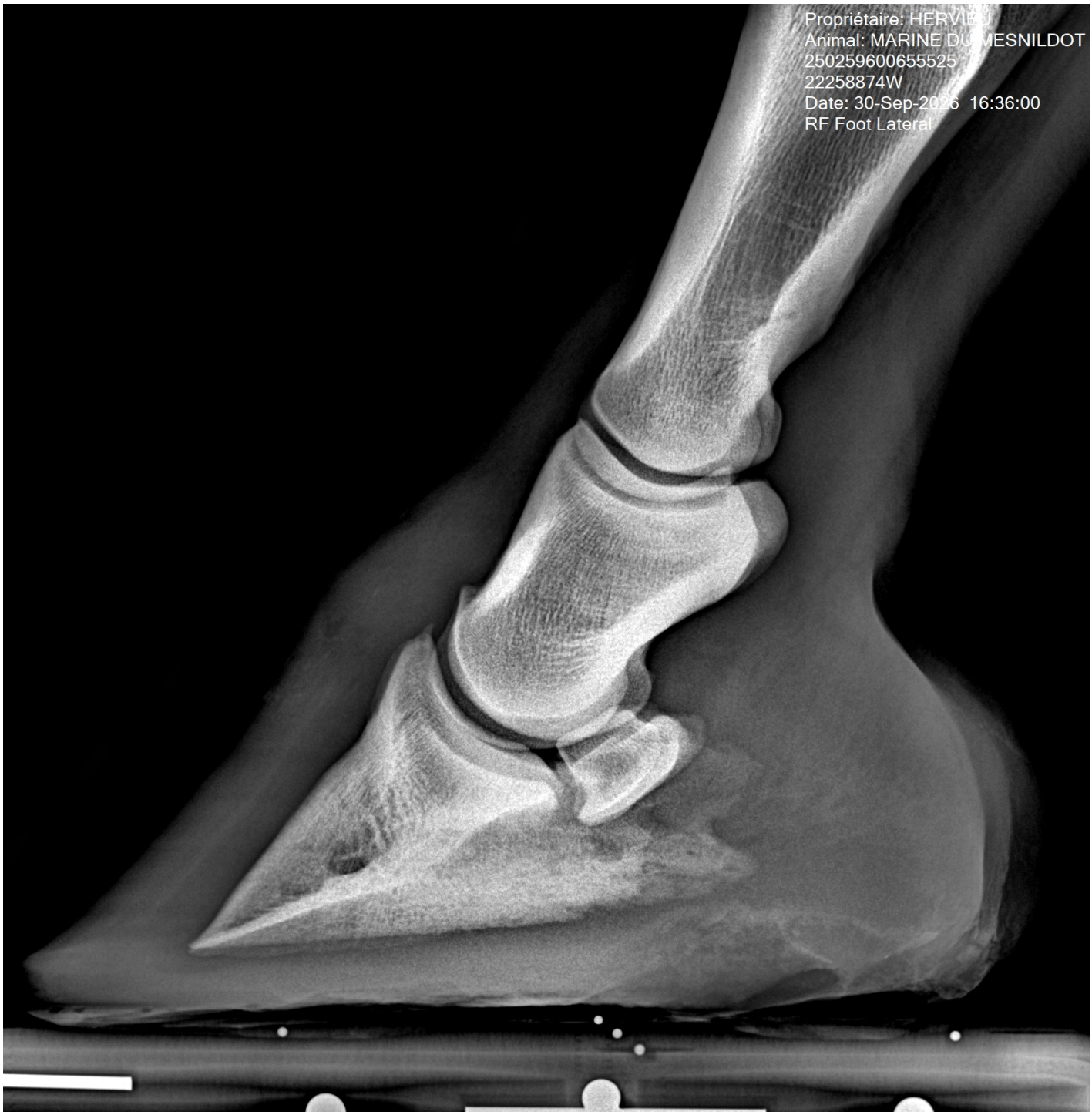
Propriétaire: HERVIEU
Animal: MARINE DU MESNILDOT
250259600655525
22258874W
Date: 30-Sep-2026 16:36:00
RF Foot Lateral

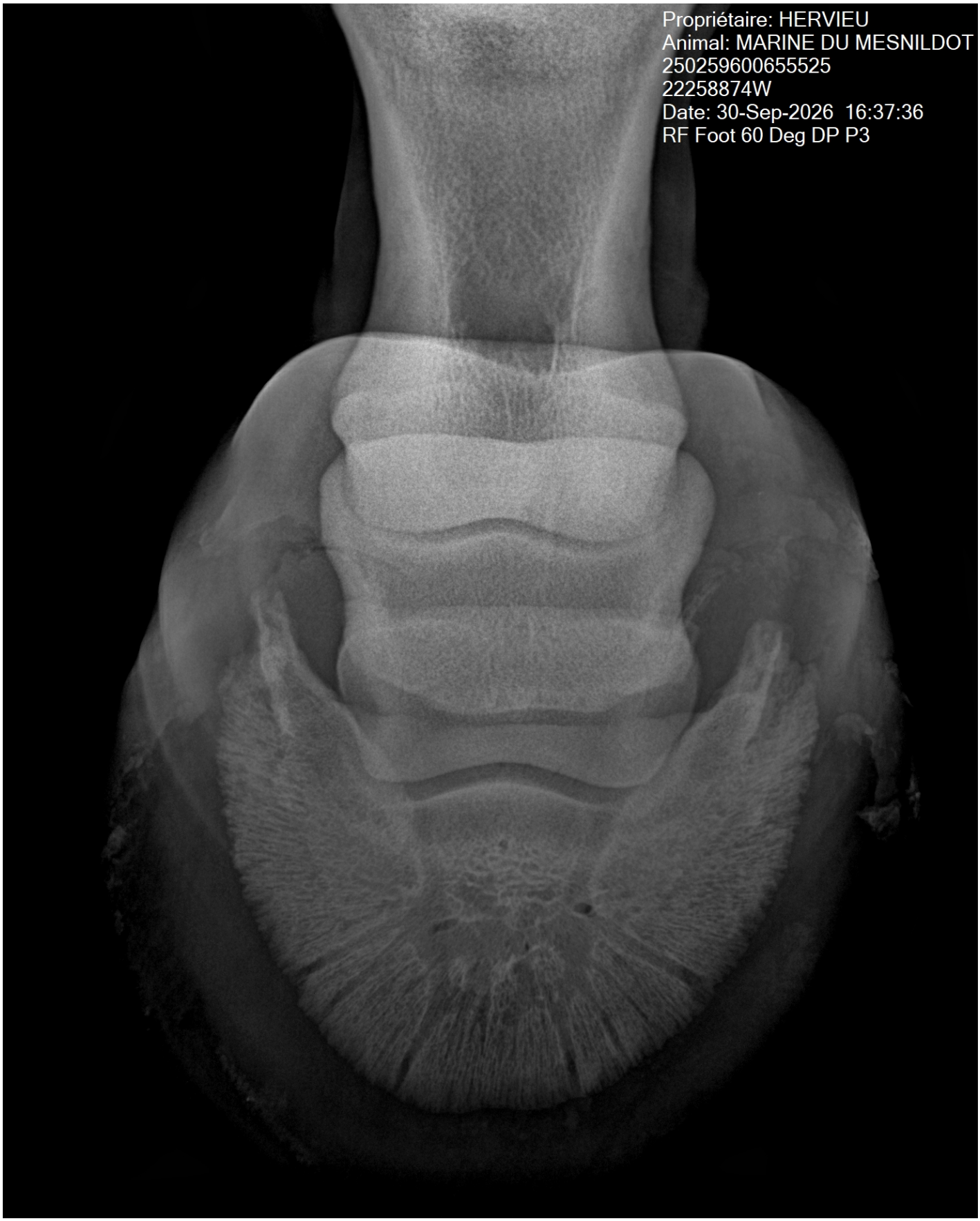
Propriétaire: HERVIEU
Animal: MARINE DU MESNILDOT
250259600655525
22258874W
Date: 30-Sep-2026 16:37:36
RF Foot 60 Deg DP P3