



BALSAN ENCHÈRES

Nom du cheval: LAZ

Numéro SIRE: 213

Numéro de transpondeur: 250

Fer

Examen Clinique

Etat général :

Système reproducteur :

Examen externe

Veines jugulaires :

Pouls & auscultation cardiaque :

Auscultation pulmonaire :

Examen Oculaire :

Vision, réflexes, ophtalmoscope

Peau :

Signes de démangeaisons, sarcoïdes, cicatrices...

Le rapport d'analyse ne concerne que le(s) produit(s) soumis à analyse. La reproduction de ce rapport d'analyses n'est autorisée que sous sa forme intégrale.
L'accréditation de la Section Essais du COFRAC atteste de la compétence technique des laboratoires pour les seules activités couvertes par l'accréditation.

M. NOWAK OLIVIER
CLINIQUE EQUINE DE L'ESSONNE
EURL AUBRY
LE BOIS MORET
91580 AUVERS ST GEORGES

SCEA VM STABLE
2 ONDREVILLE

45170 TIVERNON

(ext) Numéro d'ordre : 15755

(ext) Motif : Exportation vers les USA

Identification du cheval (Horse's identity) :

(ext) **Nom (Name) : LAZIZA DU LANDEY**

(ext) **Espèce (Species) : Equine** (ext) **N° de SIRE (French Immatriculation Number) : 21 390 388 C**

(ext) **Race (Breed) : Selle français** (ext) **N° UELN (UELN number) : 25000121390388C**

(ext) **Sexe (Sex) : Femelle** (ext) **N° de Transpondeur (Microchip) :**

(ext) **Age (Age) : 5 Ans**

(ext) **Date de prélèvement (Sampling date) : 07/04/2026** **Date de réception (Reception date) : 08/04/2026**

Date début d'analyse (analysis starting date) : 08/04/2026

Sérodiagnostic / Serodiagnosis

		(ext) Sérum Serum S.2026.22752-1-1
Piroplasmose équine (Babesia caballi) Piroplasmosis Matrice analytique/Analytical Sample :Sérum	Kit VMRD agréé USDA / Kit VMRD USDA licenced B.caballi antibody test kit, c-Elisa Seuil positif/positive cut off >= 40%	Négatif Negative (c) 6.1%
	Immunofluorescence indirecte IFAT / OIE Seuil / Cut Off 1/80	Négatif Negative
Piroplasmose équine (Theileria equi) Piroplasmosis Matrice analytique/Analytical Sample :Sérum	Kit VMRD agréé USDA / Kit VMRD USDA licenced T.equi antibody test kit, c-Elisa Seuil positif/positive cut off >= 40%	Négatif Negative (c) 3.6%
	Immunofluorescence indirecte IFAT / OIE Seuil / Cut Off 1/80	Négatif Negative

Observation(s) éventuelle(s) (Remarks) :

Prélèvement et acheminement conformes à la réglementation des exportations de chevaux vivants (DGAL/SDAEI/BEPT/L2011/121 REV 1 du 09/12/2011).

DOCTEUR VETERINAIRE NOWAK N° 15755
DATE DE PRELEVEMENT 07.04.26

Afin d'améliorer les outils de détection et de prévention au service de la santé de votre cheval ; en l'absence d'une information contraire de votre part, dans le cadre de ses travaux de recherche et développement, LABÉO peut être amené à utiliser de façon anonyme le reliquat de l'échantillon adressé.

RAPPORT D'ANALYSE N°: S.2026.22752-1

Page 1 / 2

Seuls les essais identifiés par le sigle (c) sont effectués sous le couvert de l'accréditation.

Les données préfixées "(ext)" fournies par le client ne sont pas de la responsabilité du laboratoire.

Les résultats s'appliquent à l'échantillon tel qu'il a été reçu dès lors que le prélèvement ou l'échantillonnage n'est pas réalisé par le laboratoire. Demande : S.2026.22752

Saisie du : 08/04/2026

Le rapport d'analyse ne concerne que le(s) produit(s) soumis à analyse. La reproduction de ce rapport d'analyses n'est autorisée que sous sa forme intégrale.
L'accréditation de la Section Essais du COFRAC atteste de la compétence technique des laboratoires pour les seules activités couvertes par l'accréditation.

Identification du cheval (Horse's identity) :

(ext) **Nom (Name) : LAZIZA DU LANDEY**
 (ext) **Espèce (Species) : Equine** (ext) **N° de SIRE (French Immatriculation Number) : 21 390 388 C**
 (ext) **Race (Breed) : Selle français** (ext) **N° UELN (UELN number) : 25000121390388C**
 (ext) **Sexe (Sex) : Femelle** (ext) **N° de Transpondeur (Microchip) :**
 (ext) **Age (Age) : 5 Ans**
 Date de prélèvement (Sampling date) : 07/04/2026 Date de réception (Reception date) : 08/04/2026

Date début d'analyse (analysis starting date) : 08/04/2026

Le Responsable Technique - Saint-Contest le : 10/04/2026

(Laboratory director or responsible biologist of the laboratory)

La signature d'une personne par service concerné atteste de la validité du rapport d'analyse
 The signature of a person by concerned service gives evidence of the validity of the report (relationship) of analysis

Pierre-Hugues PITEL



<https://api.laboratoire-labeo.f>

The document original émis par LABÉO est consultable sur cette page durant 1 mois après la date d'émission. Pour une consultation ultérieure, merci de nous contacter
 The original document issued by LABÉO can be consulted on this page for 1 month after the date of issue. For further consultation, please contact us

Afin d'améliorer les outils de détection et de prévention au service de la santé de votre cheval ; en l'absence d'une information contraire de votre part, dans le cadre de ses travaux de recherche et développement, LABÉO peut être amené à utiliser de façon anonyme le reliquat de l'échantillon adressé.

RAPPORT D'ANALYSE N°: S.2026.22752-1

Page 2 / 2

Seuls les essais identifiés par le sigle (c) sont effectués sous le couvert de l'accréditation.

Les données préfixées "(ext)" fournies par le client ne sont pas de la responsabilité du laboratoire.

Saisie du : 08/04/2026

Les résultats s'appliquent à l'échantillon tel qu'il a été reçu dès lors que le prélèvement ou l'échantillonnage n'est pas réalisé par le laboratoire. Demande : S.2026.22752



03 88 69 75 78

COMPTE-RENDU d'IMAGERIE

Truchtersheim, le 04 04 2026

Concerne le cheval LAZIZA DU LANDEY

Imagerie :

Examen radiographique:

Face et profil du pied AG: absence de lésion.

Face et profil du pied AD: absence de lésion.

Face et profil du boulet AG: absence de lésion.

Face et profil du boulet PG: absence de lésion.

Face et profil du boulet AD: absence de lésion.

Face et profil du boulet PD: absence de lésion.

Face et profil du jarret G: absence de lésion (petit enthésophyte bord dorsal du métatarsien 3).

Face et profil du jarret D: absence de lésion (petit enthésophyte bord dorsal du métatarsien 3).

Face et profil du grasset G: absence de lésion.

Face et profil du grasset D: absence de lésion.

Processus épineux: conflit de processus en T13-T14

Conclusion :

Bilan satisfaisant. Remarques compatibles avec le sport.

Dr Benoit Blachon

Membre antérieur gauche, Membre antérieur droit
Pied Face DP Antérieur G



250258500274366

LAUDET, LAZIZA DU LANDEY

04/04/2026

15:29

Membre antérieur gauche, Membre antérieur droit

Boulet Face Antérieur G





Membre antérieur gauche, Membre antérieur droit
Pied Face DP Antérieur D



250258500274366

LAUDET, LAZIZA DU LANDEY

04/04/2026

15:30

Membre antérieur gauche, Membre antérieur droit

Pied Profil Antérieur D



S:122

Clinique Equine de l'Essonne

250258500274366
LAUDET, LAZIZA DU LANDEY

04/04/2026
15:30

Membre antérieur gauche, Membre antérieur droit
Boulet Face Antérieur D

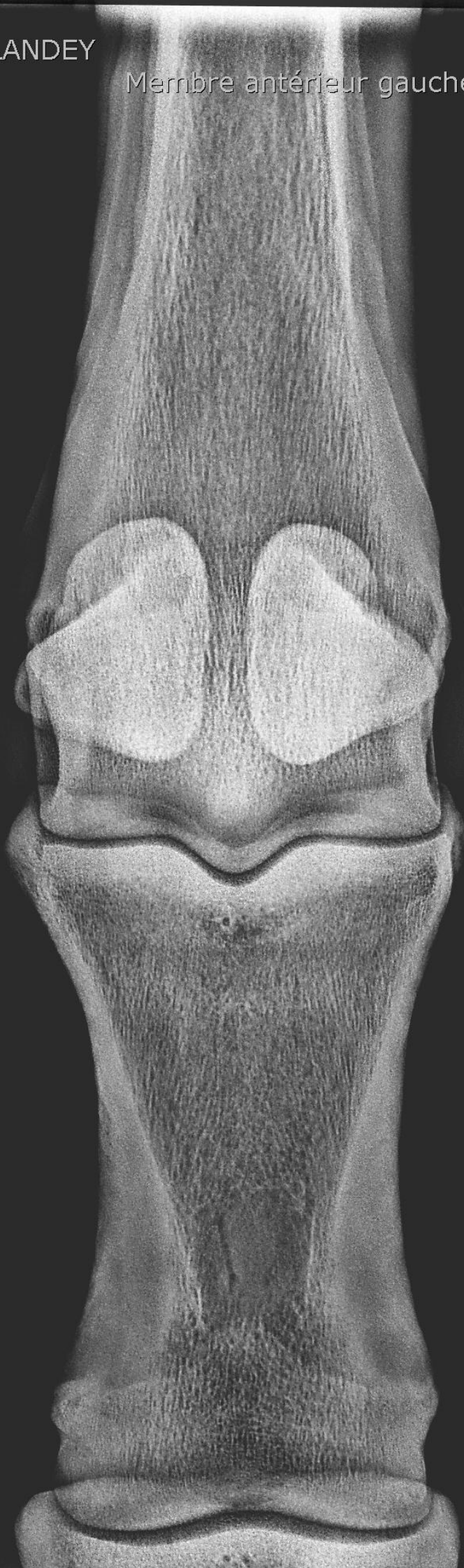

R

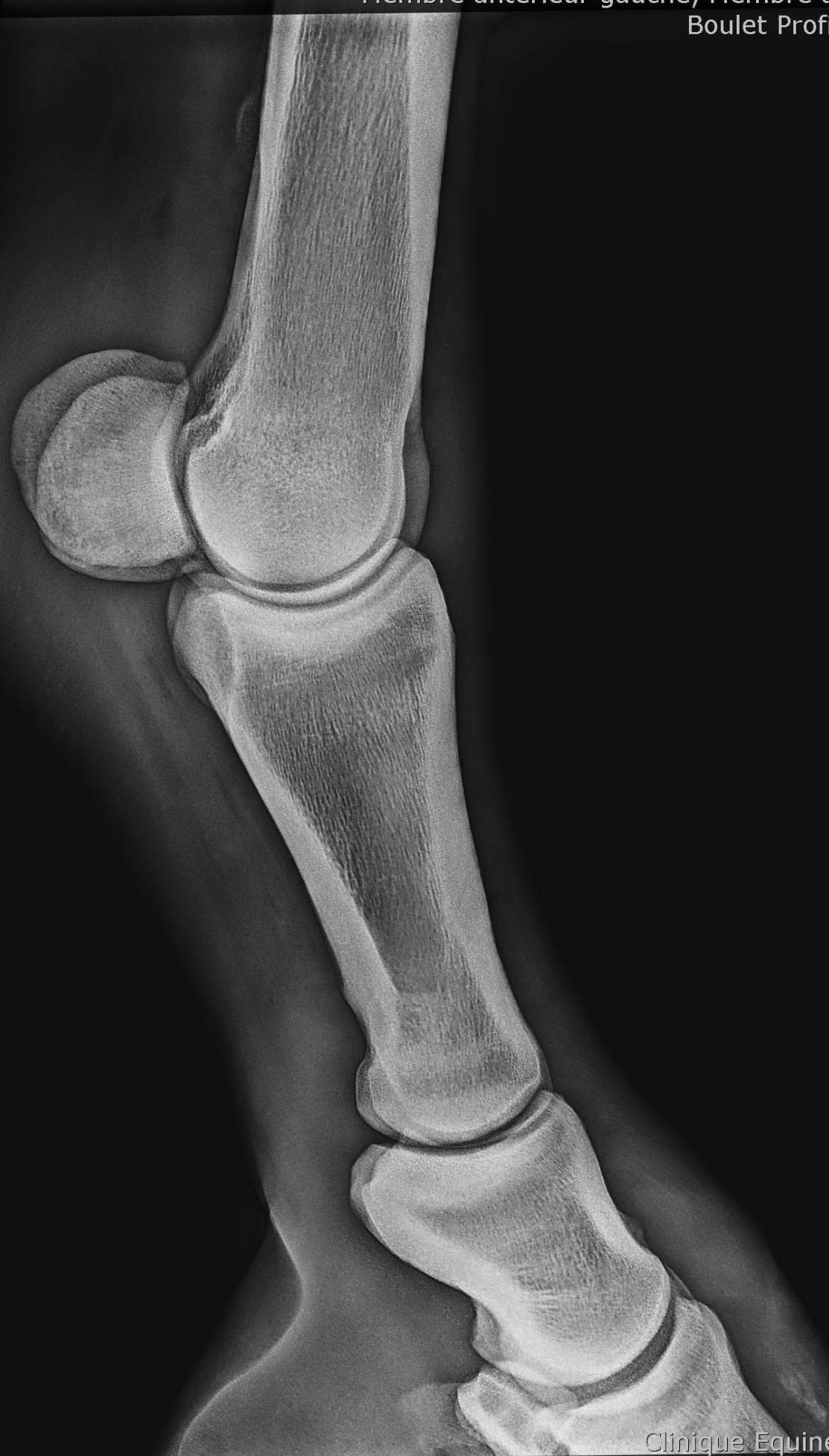

250258500274366

LAUDET, LAZIZA DU LANDEY

04/04/2026

15:31

Membre antérieur gauche, Membre antérieur droit

Boulet Face Postérieur D



Membre antérieur gauche, Membre antérieur droit
Boulet Profil Postérieur D





Membre antérieur gauche, Membre antérieur droit
Jarret Profil Postérieur D

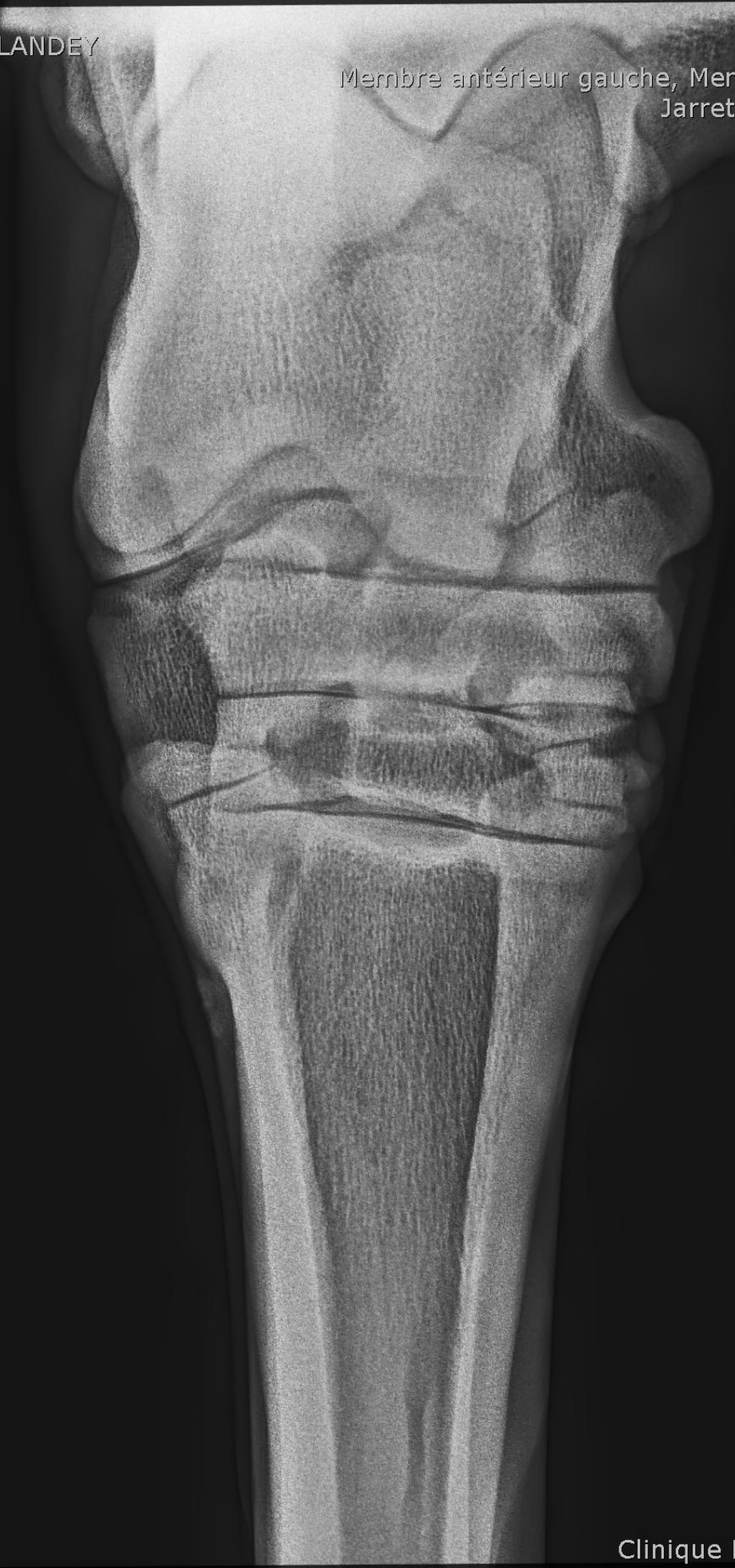

Membre antérieur gauche, Membre antérieur droit
Grasset Profil Postérieur D

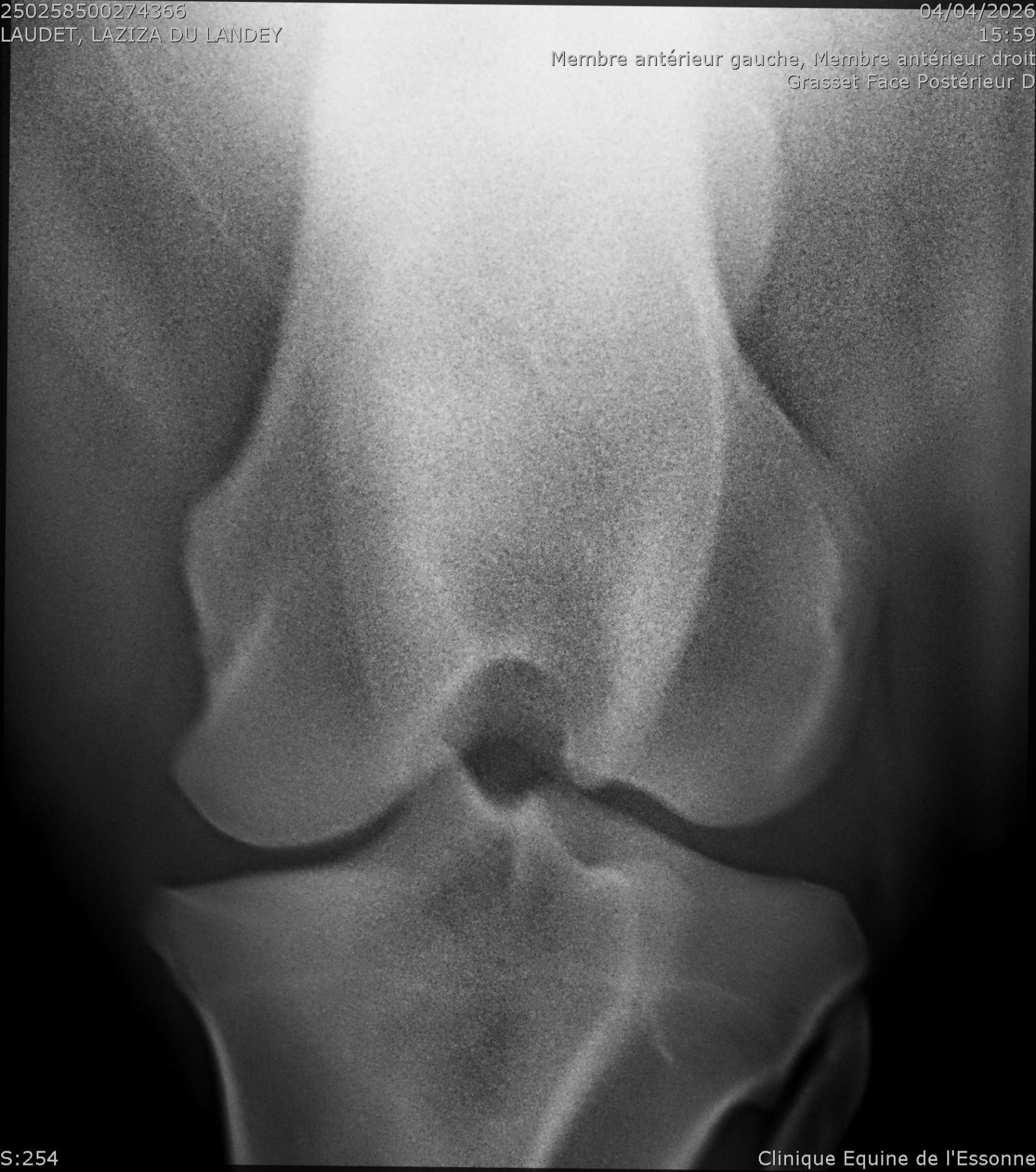



Membre antérieur gauche, Membre antérieur droit
Boulet Profil Postérieur G



S:104

Membre antérieur gauche, Membre antérieur droit
Jarret Profil Postérieur G

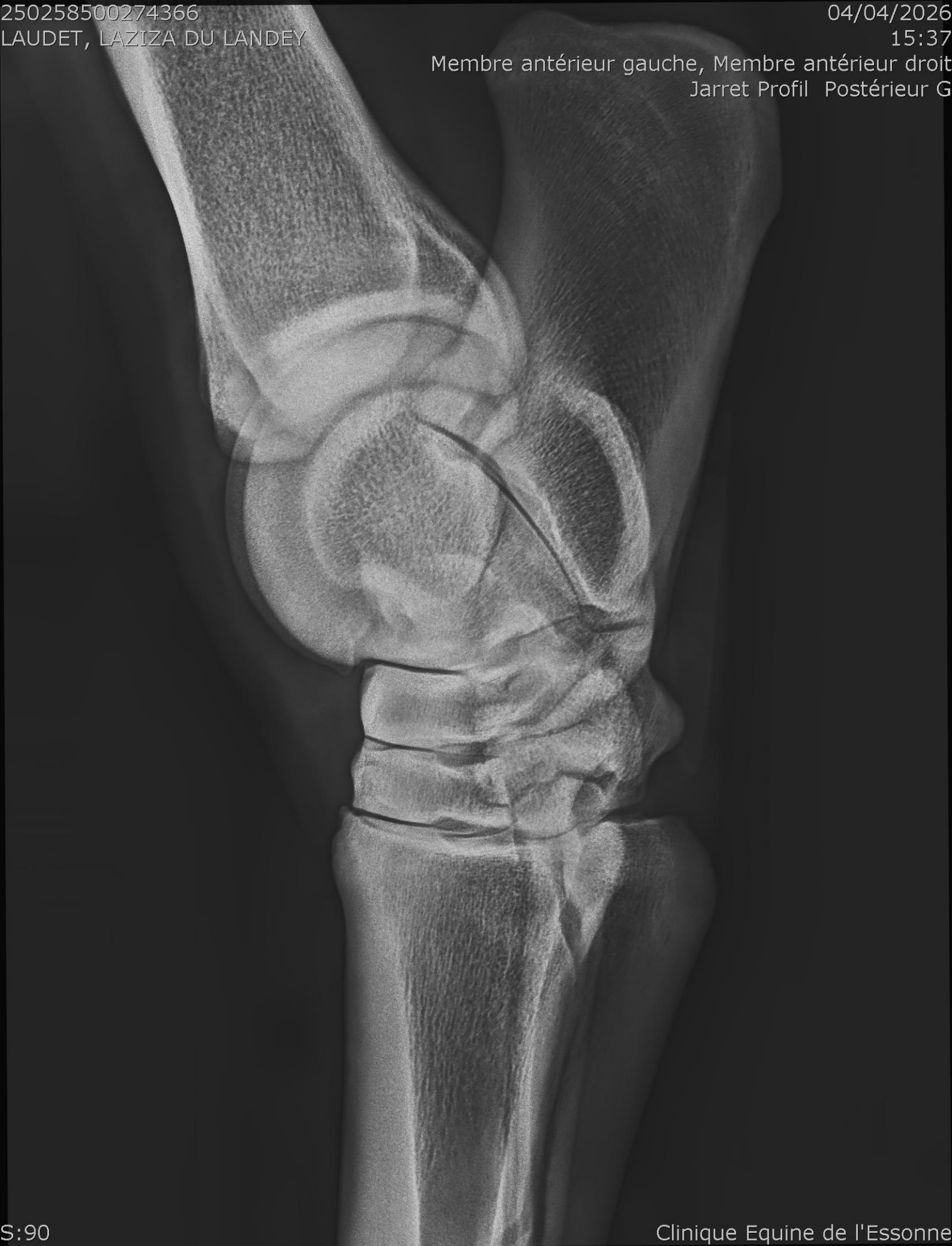

250258500274366

LAUDET, LAZIZA DU LANDEY

04/04/2026

15:37

Membre antérieur gauche, Membre antérieur droit

Jarret Face Postérieur G



Membre antérieur gauche, Membre antérieur droit
Grasset Profil Postérieur G



