



# BALSAN ENCHÈRES

Horse name : KA

SIRE number : 2024

Microchip number : 250

Fer

## Clinical examination

Favor

General body condition :

Reproductive system :

External examination

Veins and arteris :

Pouls & auscultation cardiaque :

Pulmonary auscultation :

Ophthalmic examination :

Vision, reflex, ophthalmoscopy

Skin :

Signs of Itching, sarcoïds, scars....



03 88 69 75 78

## COMPTE-RENDU d'IMAGERIE

Truchtersheim, le 17 03 2026

Concerne le cheval KANUMERA DE CONQUE

### Imagerie :

Examen radiographique:

Face et profil du pied AG: présence de quelques fossettes sur le bord distal de l'os sésamoïde distal.

Face et profil du pied AD: présence de quelques fossettes sur le bord distal de l'os sésamoïde distal.

Face et profil du boulet AG: absence de lésion.

Face et profil du boulet PG: petit enthésophyte du bord dorsal du métatarsien 3.

Face et profil du boulet AD: absence de lésion.

Face et profil du boulet PD: petit enthésophyte du bord dorsal du métatarsien 3. Petite fragmentation de la lèvre latérale du talus (sans incidence clinique).

Face et profil du jarret G: absence de lésion.

Face et profil du jarret D: absence de lésion.

Face et profil du grasset G: absence de lésion.

Face et profil du grasset D: absence de lésion.

Processus épineux: absence de conflit.

### Conclusion :

Bilan satisfaisant. Les remarques radiographiques sont compatibles avec l'exercice.

Dr Benoit Blachon



PG





PG



4cm

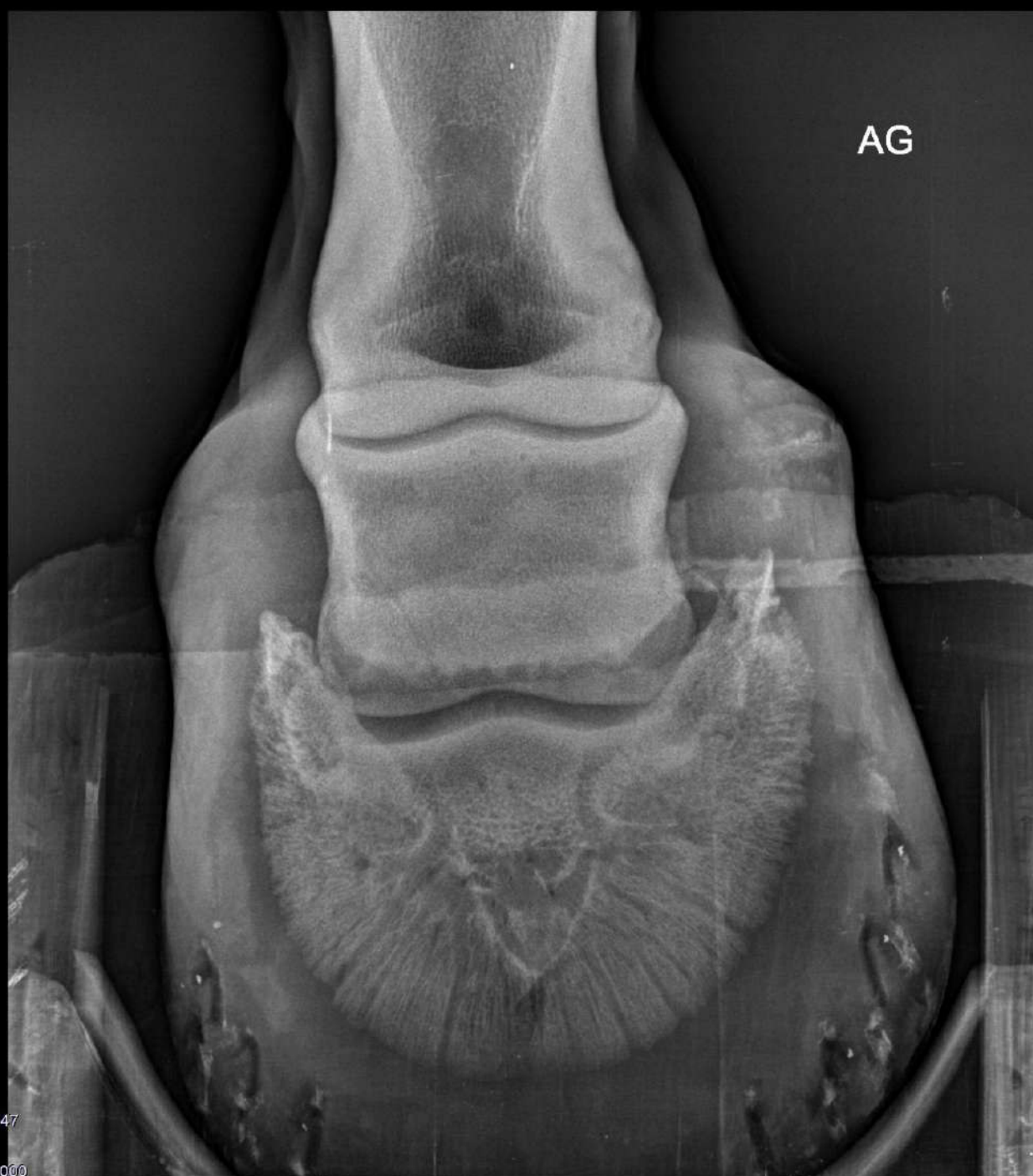

AG

4cm



Post D



AG

4cm

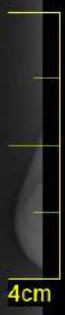

Post D



PG



KANUMERA DE CONQUE 250258709071668  
M  
ID: 20260317-01-0001

Face (H)

Clinique Equine de l'Essonne  
Ref: / Perf:  
Study date: 17/03/2026  
Study time: 11:07:52



PG



W4095 / C2047  
S-Value: 115.000

CHEST  
Position:  
3 IMA 1  
Zoom factor: x0.99



AG

4cm

Post D



4cm



PG





Post D



4cm

AD

4cm



AD

4cm



Post D

PG



4cm

AG

4cm



AD

4cm

Post D

4cm

KANUMERA DE CONQUE 250258709071668  
M  
ID: 20280317-01-0001

Profil (H)

Clinique Equine de l'Essonne  
Ref: / Perf:  
Study date: 17/03/2026  
Study time: 11:07:52

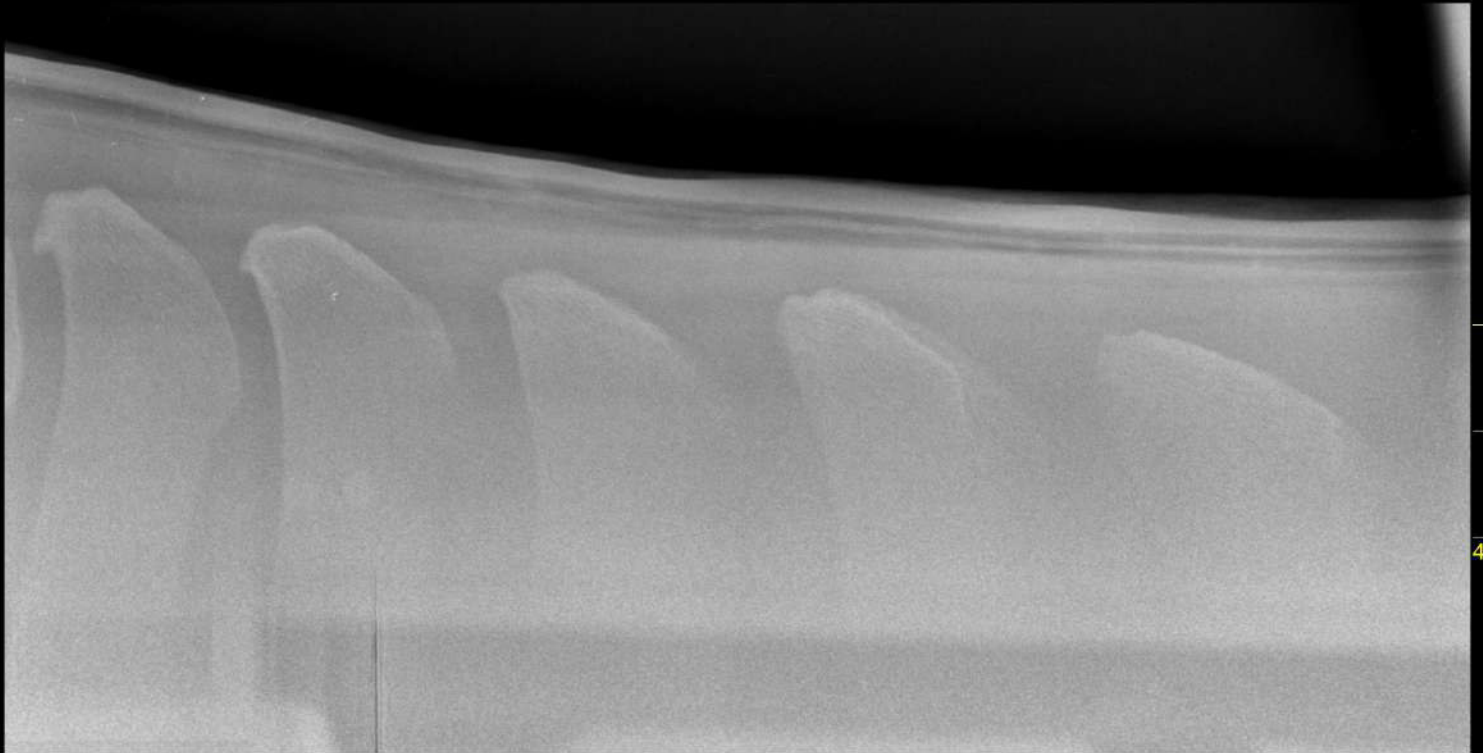

4cm

W4095 / C2047

S-Value: 302.000

CHEST  
Position:  
1 IMA 1  
Zoom factor: x0,99

KANUMERA DE CONQUE 250258709071668  
M  
ID: 20280317-01-0001

Profil (H)

Clinique Equine de l'Essonne  
Ref: / Perf:  
Study date: 17/03/2026  
Study time: 11:07:52

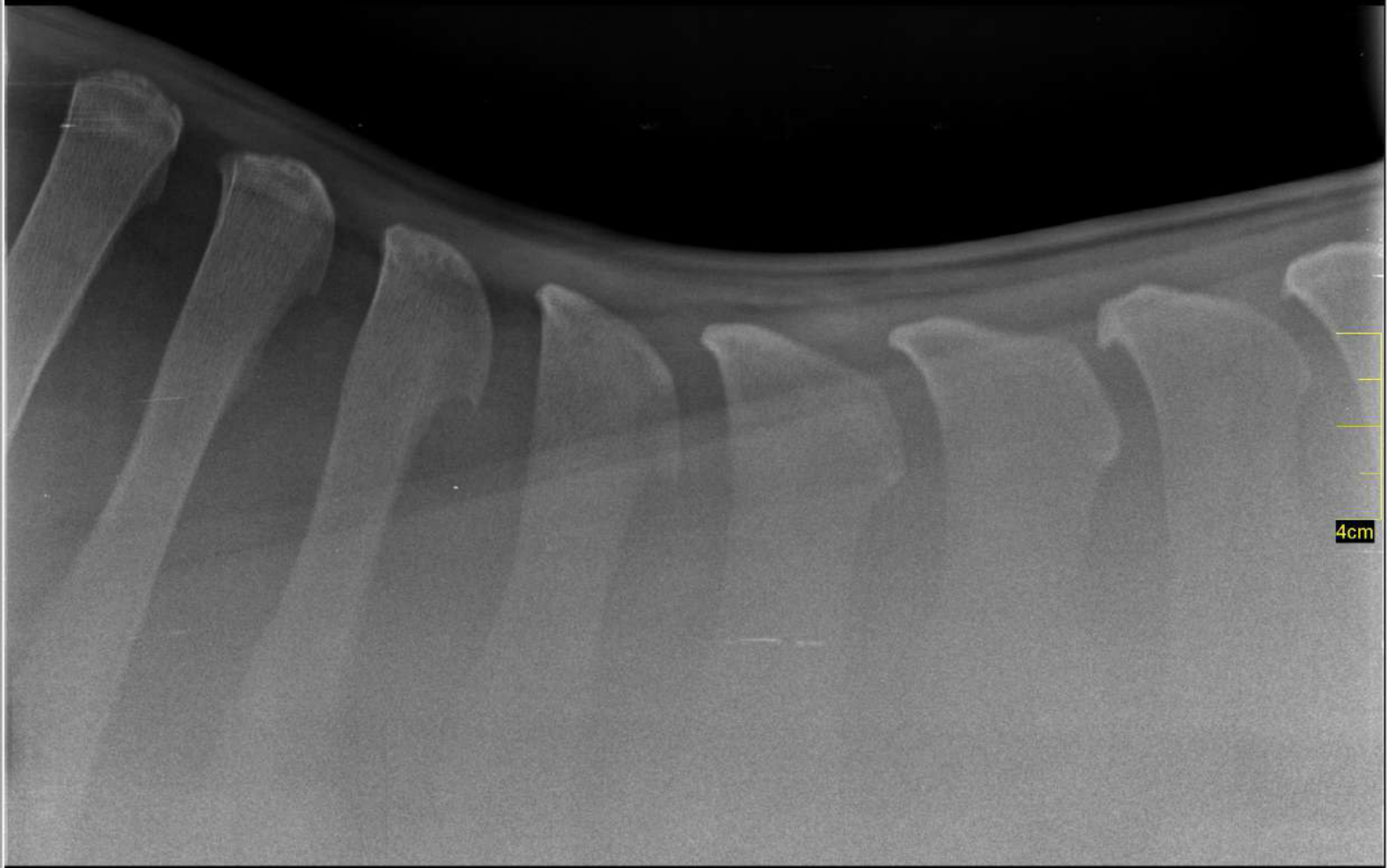

4cm

W4095 / C2047  
S-Value: 224.000

CHEST  
Position:  
2 IMA 1  
Zoom factor: x0,99

KANUMERA DE CONQUE 250258709071668  
M  
ID: 20280317-01-0001

Profil (H)

Clinique Equine de l'Essonne  
Ref: / Perf:  
Study date: 17/03/2026  
Study time: 11:07:52

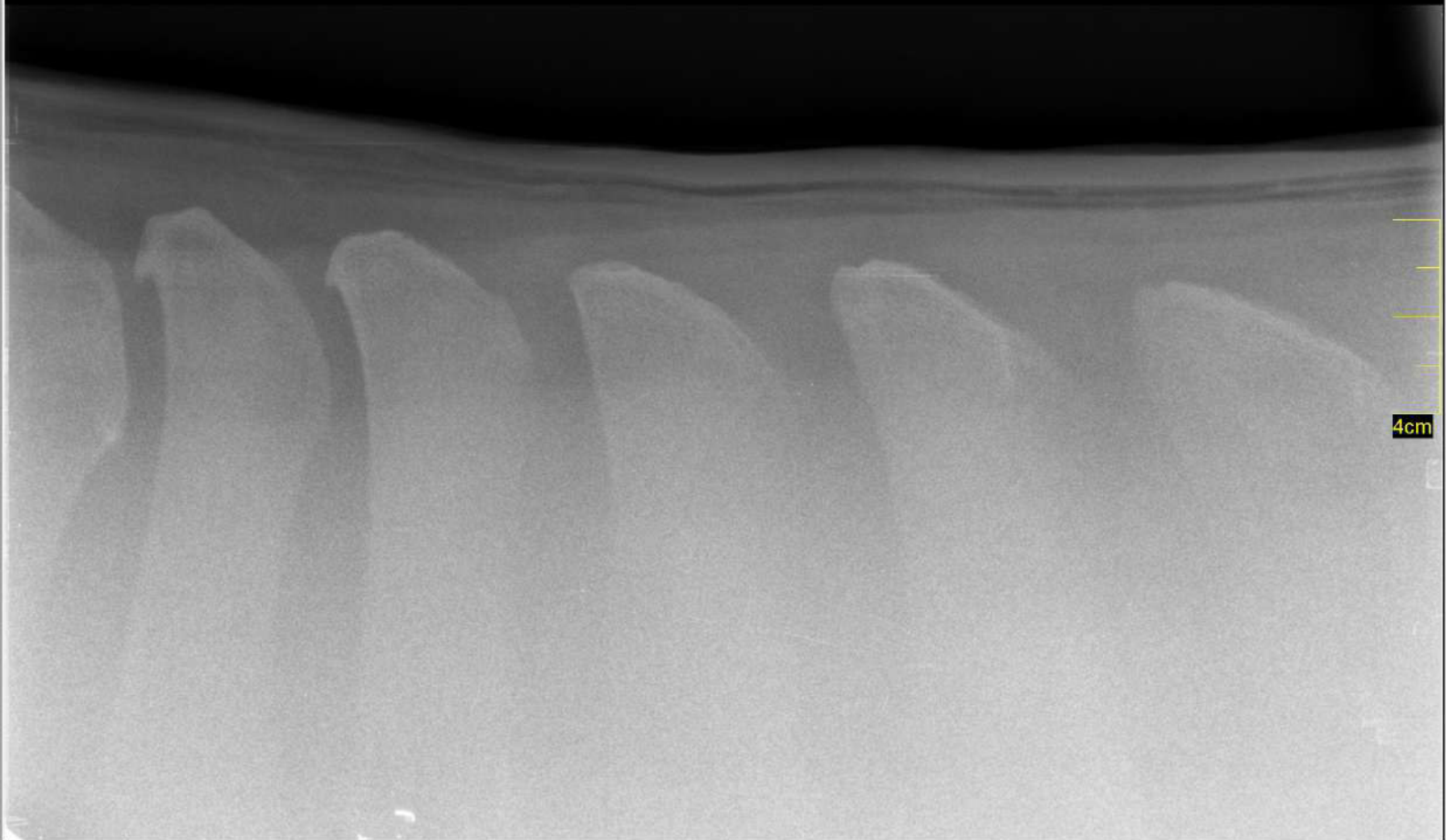

W4095 / C2047

S-Value: 933,000

CHEST  
Position:  
4 IMA 1  
Zoom factor: x0,99