

Ezra Bvm Z
967000010501553
emerald x bufero
056 015 Z55821122
M
°12/05/2022

DA Wim Malisart
25/03/2026
17:58
Podo DP LF



LF

DP

Lat

Med

Ezra Bvm Z
967000010501553
emerald x bufero
056 015 Z55821122
M
°12/05/2022

DA Wim Malisart
25/03/2026
17:58
Podo DP LF



LF

DP

Lat

Ezra Bvm Z
967000010501553
emerald x bufero
056 015 Z55821122
M
°12/05/2022

DA Wim Malisart
25/03/2026
17:58
Podo DP LF



LF

DP

Lat

Med

Ezra Bvm Z
967000010501553
emerald x bufero
056 015 Z55821122
M
°12/05/2022

DA Wim Malisart
25/03/2026
17:58
Podo DP LF



LF

DP

Lat

Med

Ezra Bvm Z
967000010501553
emerald x bufero
056 015 Z55821122
M
°12/05/2022

DA Wim Malisart
25/03/2026
17:59
Podo DP LF

LF

DP

Lat

Med



Ezra Bvm Z
967000010501553
emerald x bufero
056 015 Z55821122
M
°12/05/2022

DA Wim Malisart
25/03/2026
18:00
Podo LM LF

LF

LM



Ezra Bvm Z
967000010501553
emerald x bufero
056 015 Z55821122
M
°12/05/2022

DA Wim Malisart
25/03/2026
18:00
Podo PD LF



LF

PD

Lat

Med

Ezra Bvm Z
967000010501553
emerald x bufero
056 015 Z55821122
M
°12/05/2022

DA Wim Malisart
25/03/2026
18:01
Fetlock LM LF

LF

LM

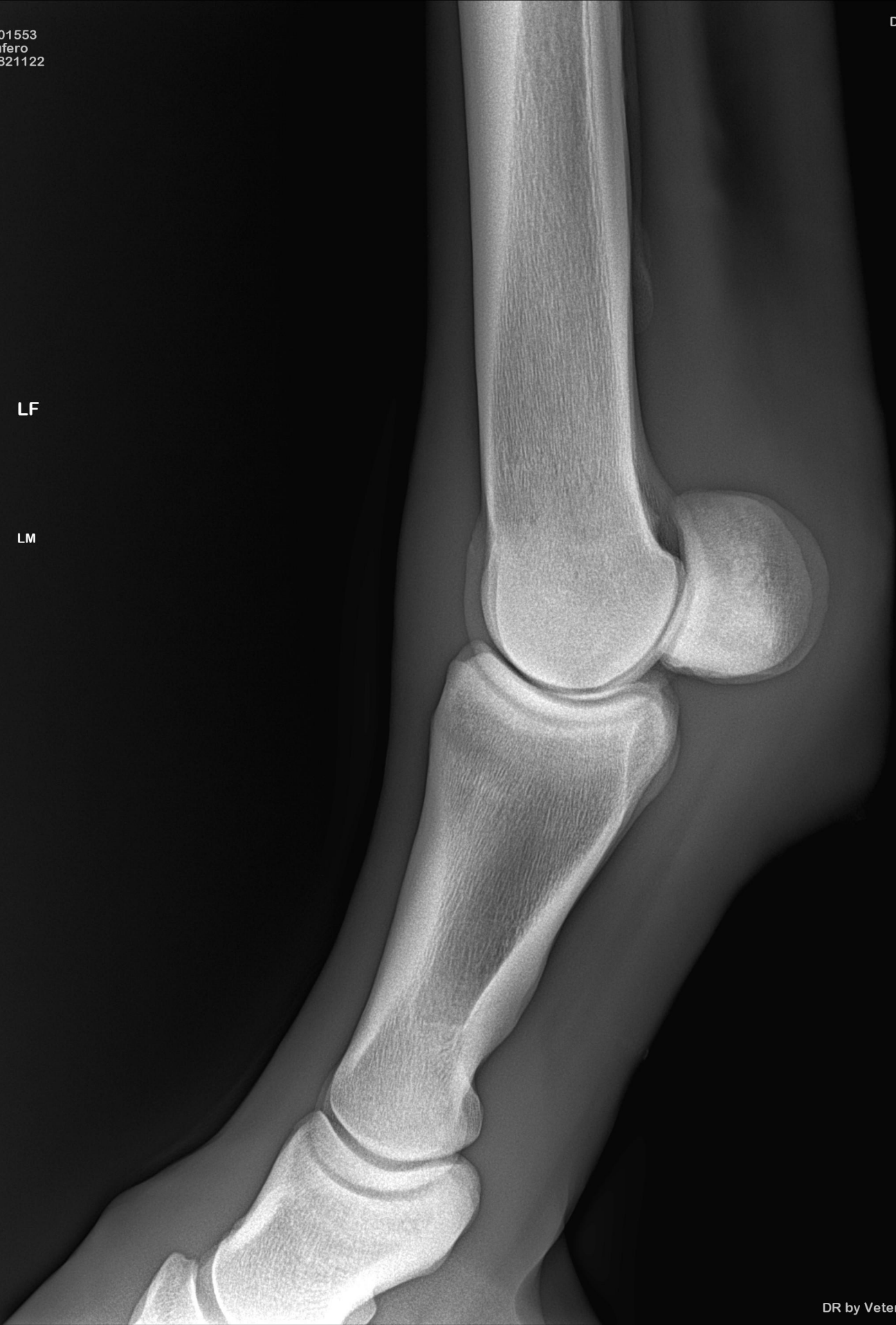

Ezra Bvm Z
967000010501553
emerald x bufero
056 015 Z55821122
M
°12/05/2022

DA Wim Malisart
25/03/2026
18:02
Fetlock DLPMO LF

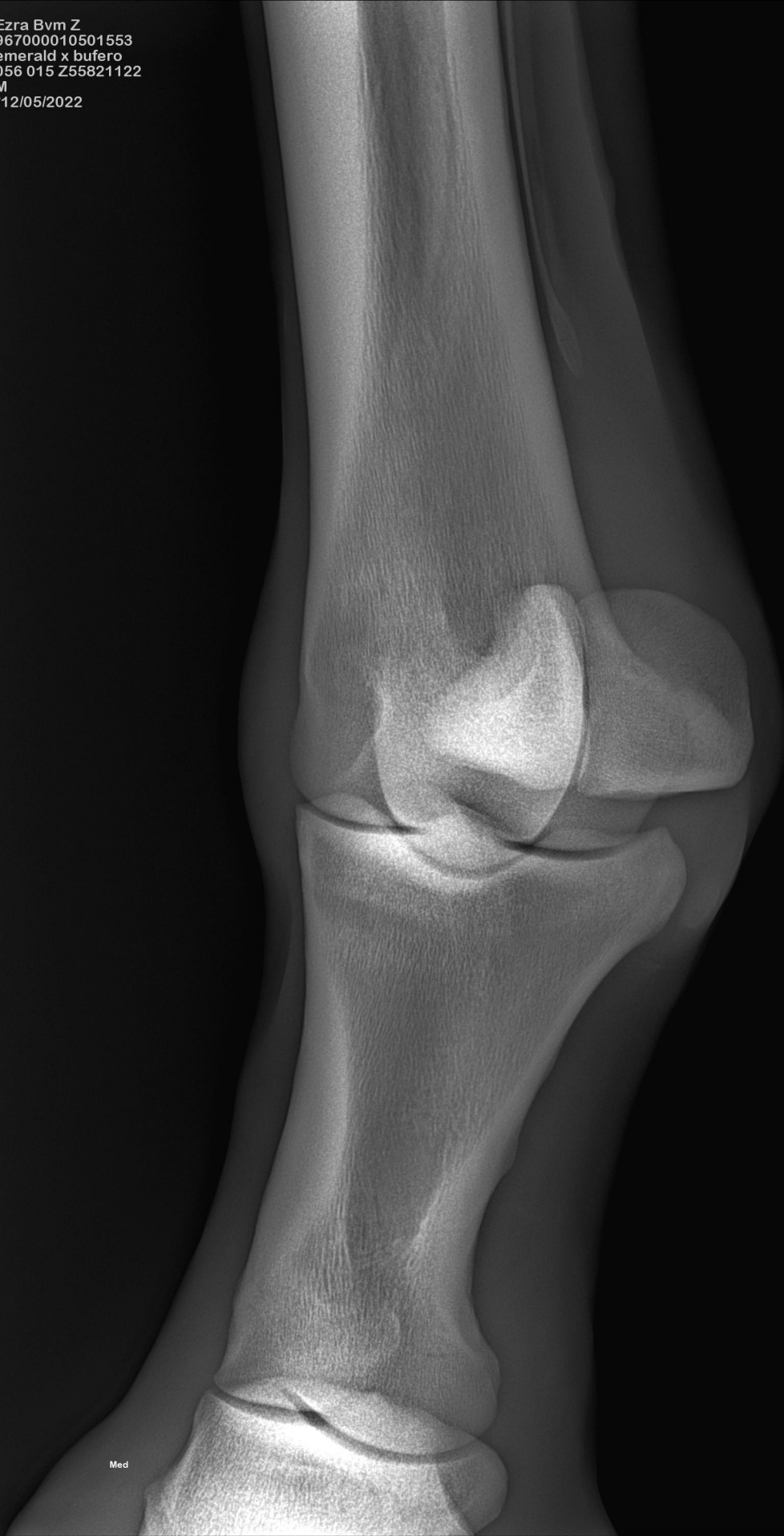

LF

DLPMO

Lat

Med

Ezra Bvm Z
967000010501553
emerald x bufero
056 015 Z55821122
M
°12/05/2022

DA Wim Malisart
25/03/2026
18:02
Fetlock DMPLO RF



RF

DMPLO

Lat

Med

Ezra Bvm Z
967000010501553
emerald x bufero
056 015 Z55821122
M
°12/05/2022

DA Wim Malisart
25/03/2026
18:02
Fetlock DP LF



LF

DP

Med

Lat

Ezra Bvm Z
967000010501553
emerald x bufero
056 015 Z55821122
M
°12/05/2022

DA Wim Malisart
25/03/2026
18:03
Carpus LM LF

LF

LM



Ezra Bvm Z
967000010501553
emerald x bufero
056 015 Z55821122
M
°12/05/2022

DA Wim Malisart
25/03/2026
18:03
Carpus DP LF

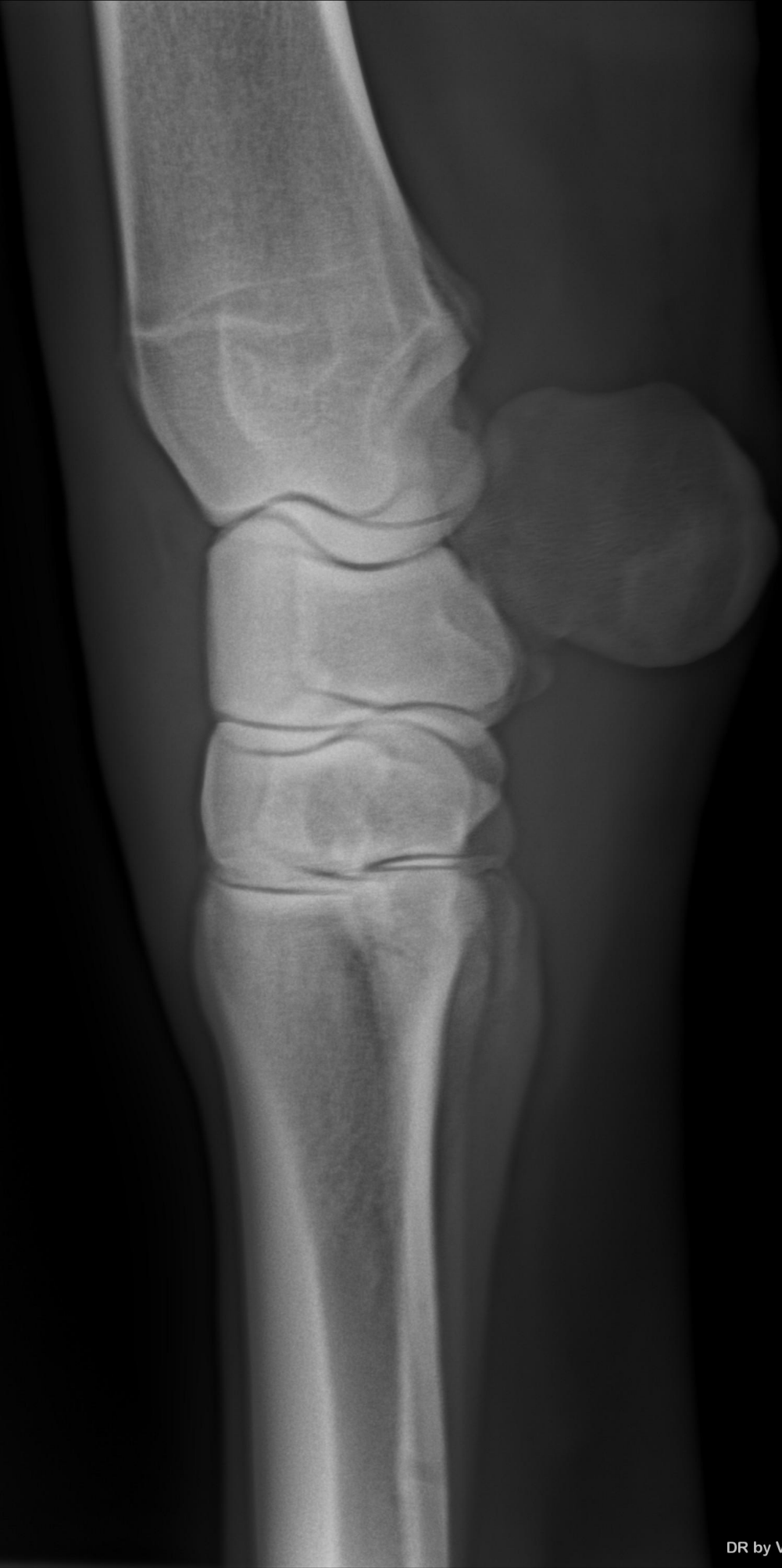

LF

DP

Lat

Med

Ezra Bvm Z
967000010501553
emerald x bufero
056 015 Z55821122
M
°12/05/2022

DA Wim Malisart
25/03/2026
18:03
Fetlock LM LH



LH

LM

Ezra Bvm Z
967000010501553
emerald x bufero
056 015 Z55821122
M
°12/05/2022

DA Wim Malisart
25/03/2026
18:04
Fetlock DLPMO LH

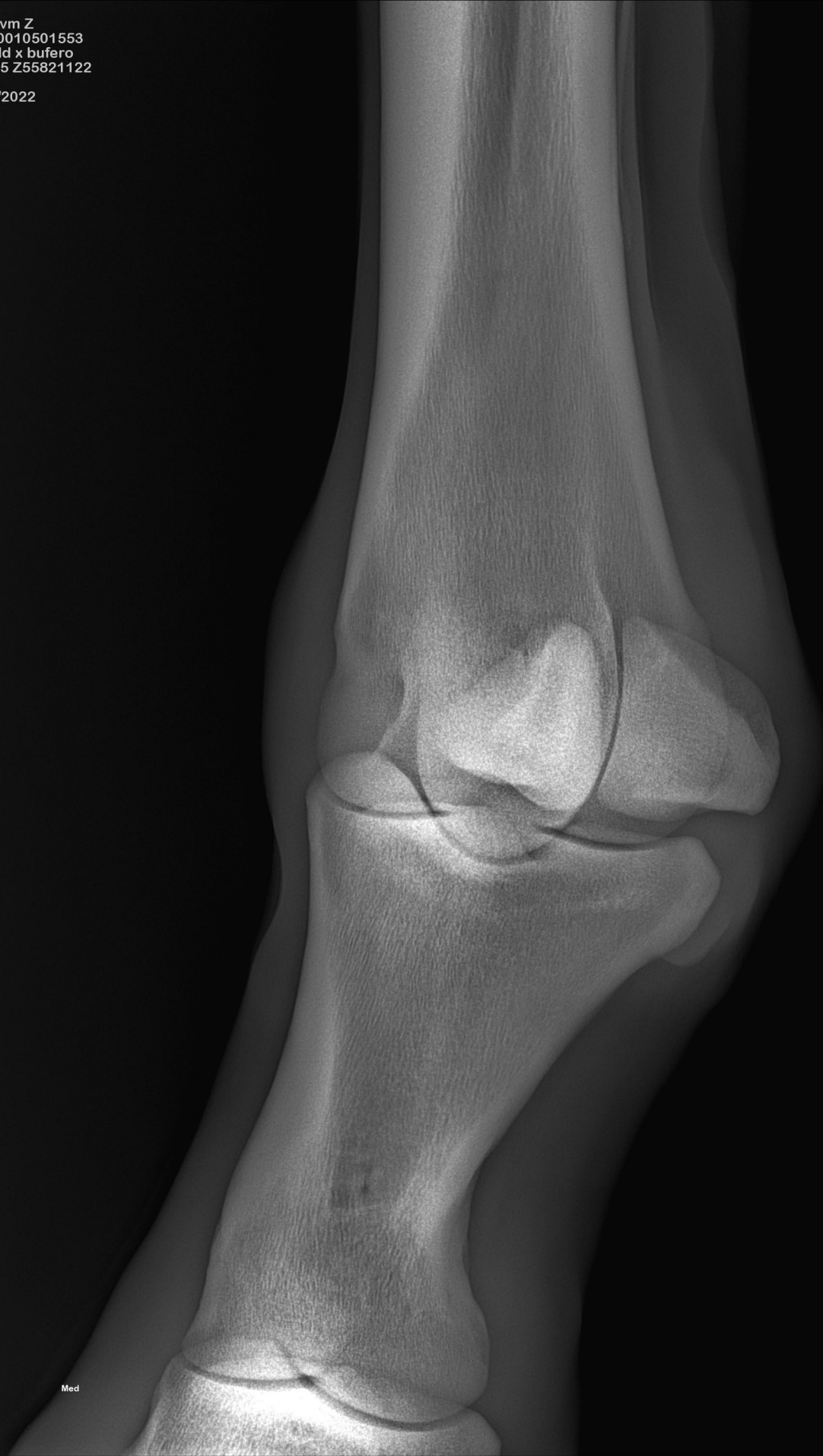

LH

DLPMO

Lat

Med

Ezra Bvm Z
967000010501553
emerald x bufero
056 015 Z55821122
M
°12/05/2022

DA Wim Malisart
25/03/2026
18:04
Fetlock DMPLO RH



RH

DMPLO

Med

Ezra Bvm Z
967000010501553
emerald x bufero
056 015 Z55821122
M
°12/05/2022

DA Wim Malisart
25/03/2026
18:05
Fetlock DP LH



LH

DP

Med

Lat

Ezra Bvm Z
967000010501553
emerald x bufero
056 015 Z55821122
M
°12/05/2022

DA Wim Malisart
25/03/2026
18:05
Hock LM LH

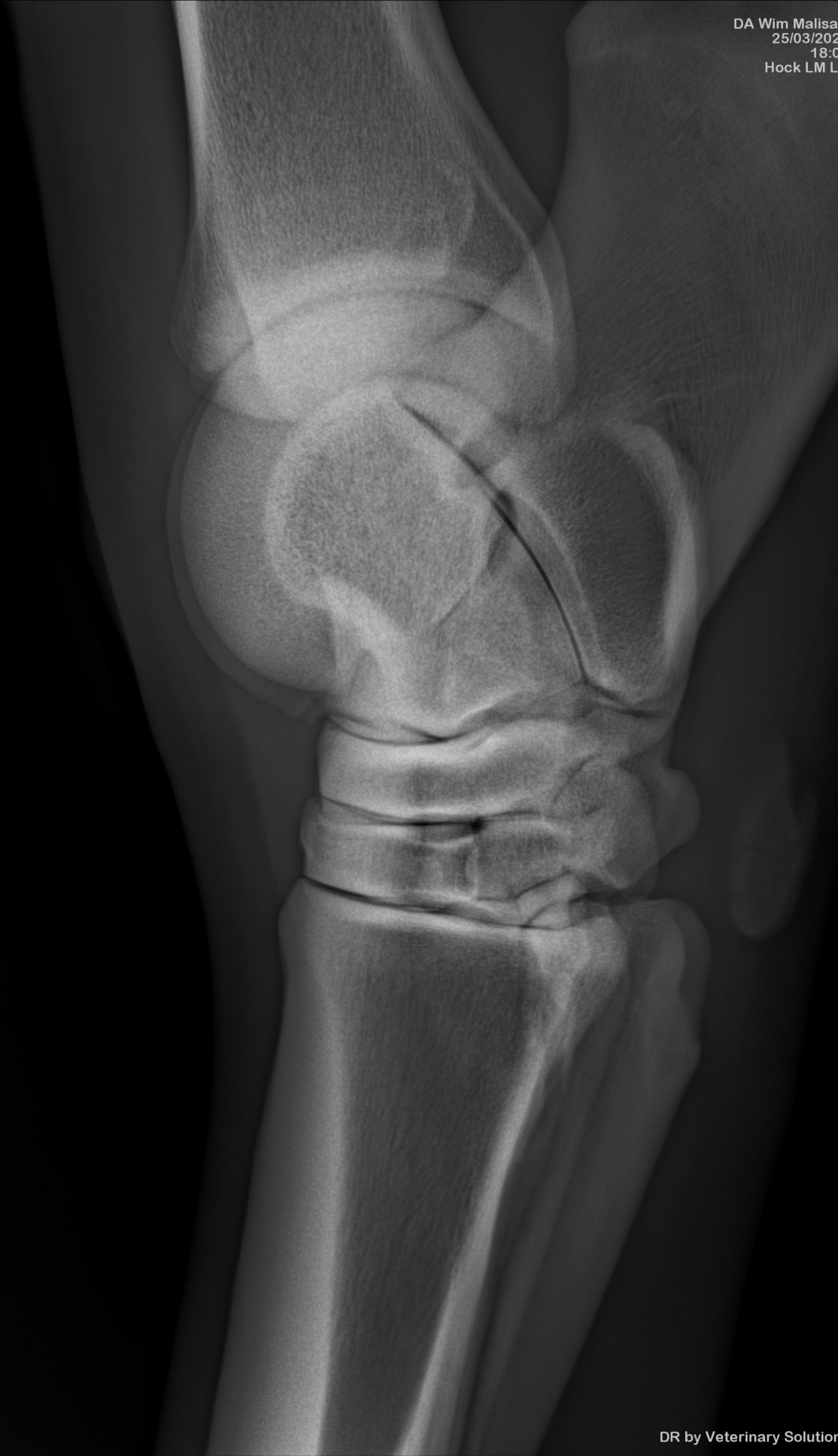

LH

LM

Ezra Bvm Z
967000010501553
emerald x bufero
056 015 Z55821122
M
°12/05/2022

DA Wim Malisart
25/03/2026
18:06
Hock PLDMO LH



LH

PLDMO

Lat

Med

Ezra Bvm Z
967000010501553
emerald x bufero
056 015 Z55821122
M
°12/05/2022

DA Wim Malisart
25/03/2026
18:06
Hock DLPMO LH



LH

DLPMO

Lat

Med

Ezra Bvm Z
967000010501553
emerald x bufero
056 015 Z55821122
M
°12/05/2022

DA Wim Malisart
25/03/2026
18:06
Hock DP LH



LH

DP

Lat

Med

Ezra Bvm Z
967000010501553
emerald x bufero
056 015 Z55821122
M
°12/05/2022

DA Wim Malisz
25/09/2021

LH

LM

Ezra Bvm Z
967000010501553
emerald x bufero
056 015 Z55821122
M
°12/05/2022

DA Wim Malisart
25/03/2026
18:08
Stifle PD LH

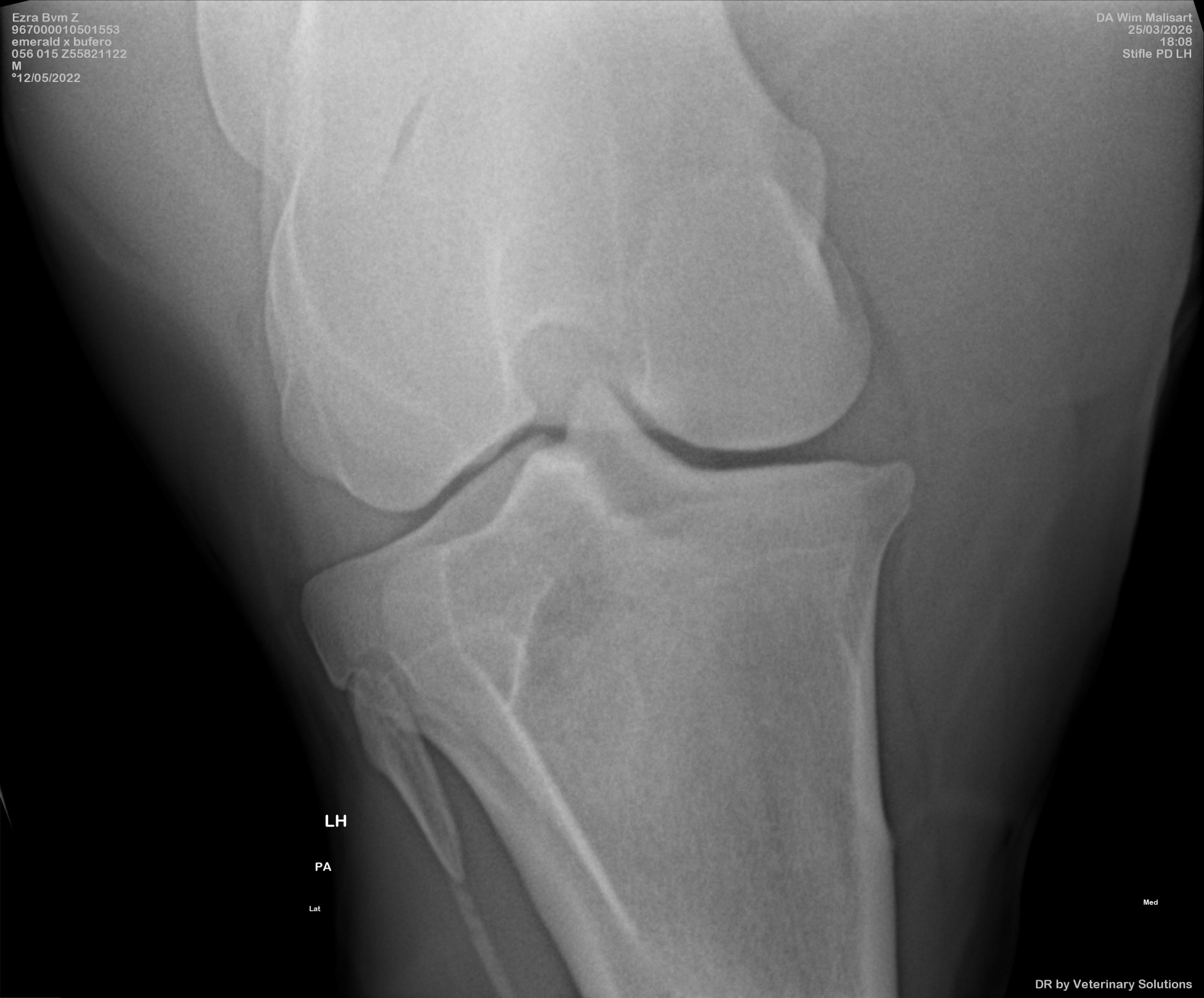

LH

PA

Lat

Med

Ezra Bvm Z
967000010501553
emerald x bufero
056 015 Z55821122
M
°12/05/2022

DA Wim Malisart
25/03/2026
18:09
Stifle LM RH



RH

LM



DR
1580 312
11
12/03/2022

Med

RH

PA

Lat

Ezra Bvm Z
967000010501553
emerald x bufero
056 015 Z55821122
M
°12/05/2022

DA Wim Malisart
25/03/2026
18:11
Hock LM RH



RH

LM

Ezra Bvm Z
967000010501553
emerald x bufero
056 015 Z55821122
M
°12/05/2022

DA Wim Malisart
25/03/2026
18:11
Hock PLDMO RH



RH

PLDMO

Med

Lat

Ezra Bvm Z
967000010501553
emerald x bufero
056 015 Z55821122
M
°12/05/2022

DA Wim Malisart
25/03/2026
18:11
Hock DLPMO RH



RH

DLPMO

Lat

Med

Ezra Bvm Z
967000010501553
emerald x bufero
056 015 Z55821122
M
°12/05/2022

DA Wim Malisart
25/03/2026
18:12
Hock DP RH



RH

DP

Lat

Med

Ezra Bvm Z
967000010501553
emerald x bufero
056 015 Z55821122
M
°12/05/2022

DA Wim Malisart
25/03/2026
18:12
Fetlock LM RH



RH

LM

Ezra Bvm Z
967000010501553
emerald x bufero
056 015 Z55821122
M
°12/05/2022

DA Wim Malisart
25/03/2026
18:13
Fetlock LM RH



RH

LM

Ezra Bvm Z
967000010501553
emerald x bufero
056 015 Z55821122
M
°12/05/2022

DA Wim Malisart
25/03/2026
18:14
Fetlock DLPMO RH

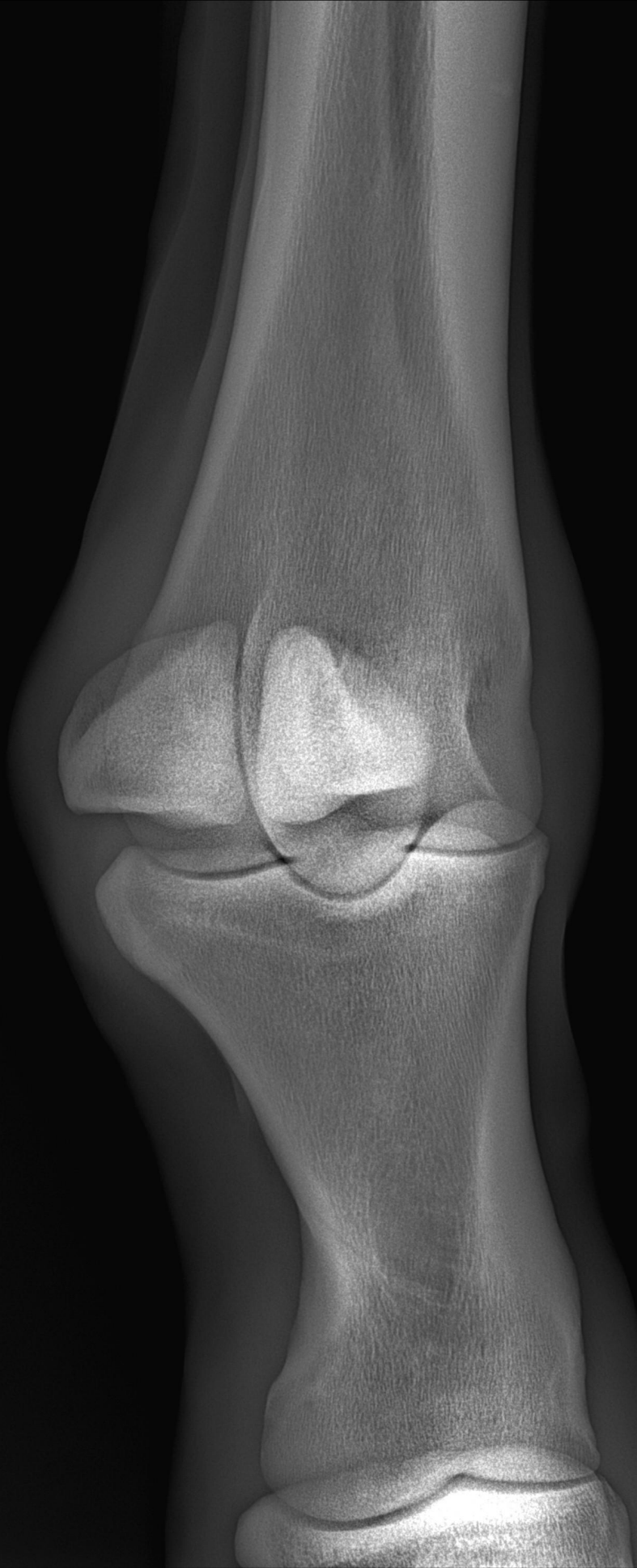

RH

DLPMO

Lat

Med

Ezra Bvm Z
967000010501553
emerald x bufero
056 015 Z55821122
M
°12/05/2022

DA Wim Malisart
25/03/2026
18:14
Fetlock DMPLO LH



LH

DMPLO

Med

Lat

Ezra Bvm Z
967000010501553
emerald x bufero
056 015 Z55821122
M
°12/05/2022

DA Wim Malisart
25/03/2026
18:14
Fetlock DP RH

RH

DP

Lat

Med



Ezra Bvm Z
967000010501553
emerald x bufero
056 015 Z55821122
M
°12/05/2022

DA Wim Malisart
25/03/2026
18:15
Fetlock LM RF

RF

LM

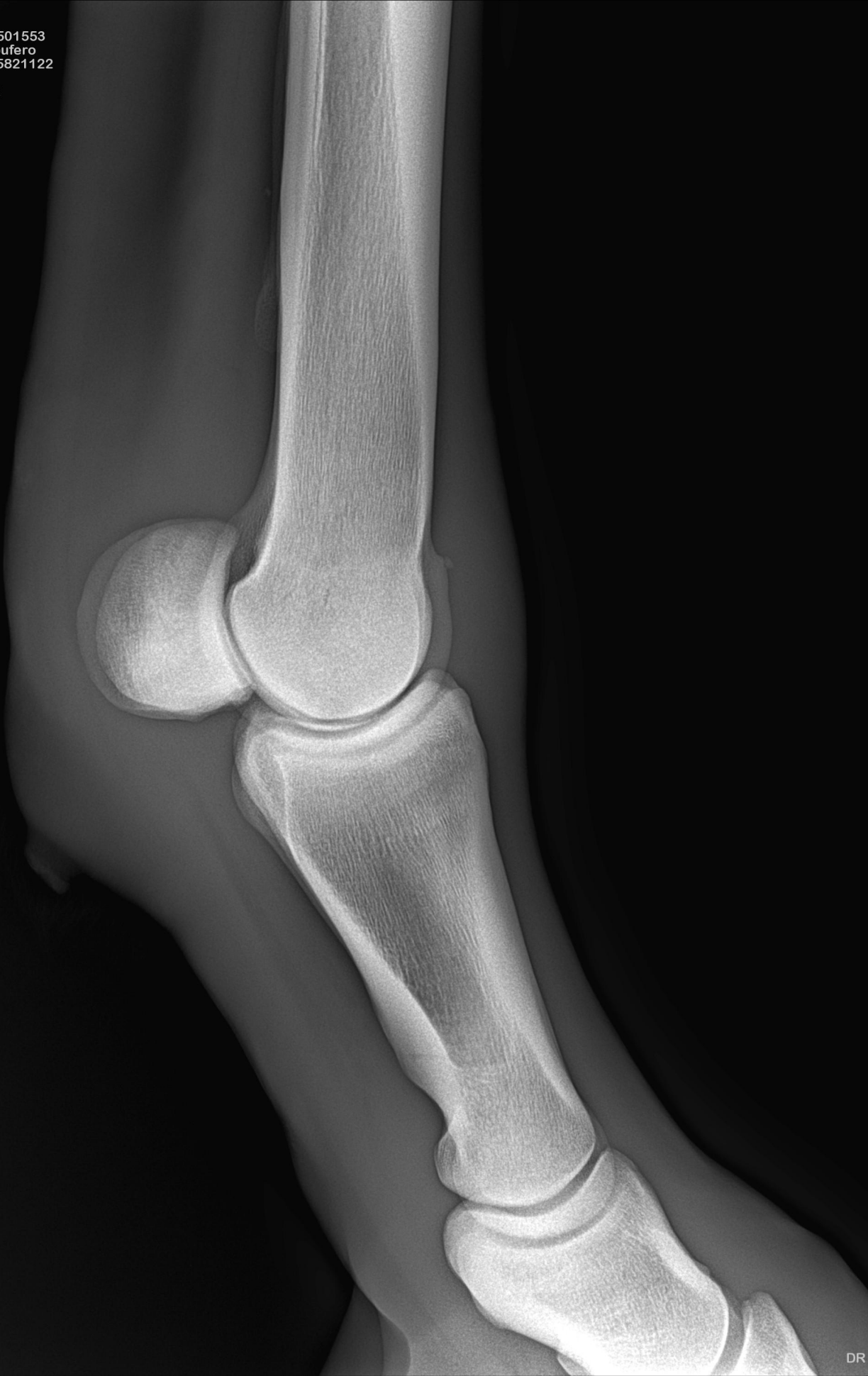

Ezra Bvm Z
967000010501553
emerald x bufero
056 015 Z55821122
M
°12/05/2022

DA Wim Malisart
25/03/2026
18:15
Fetlock DLPMO RF

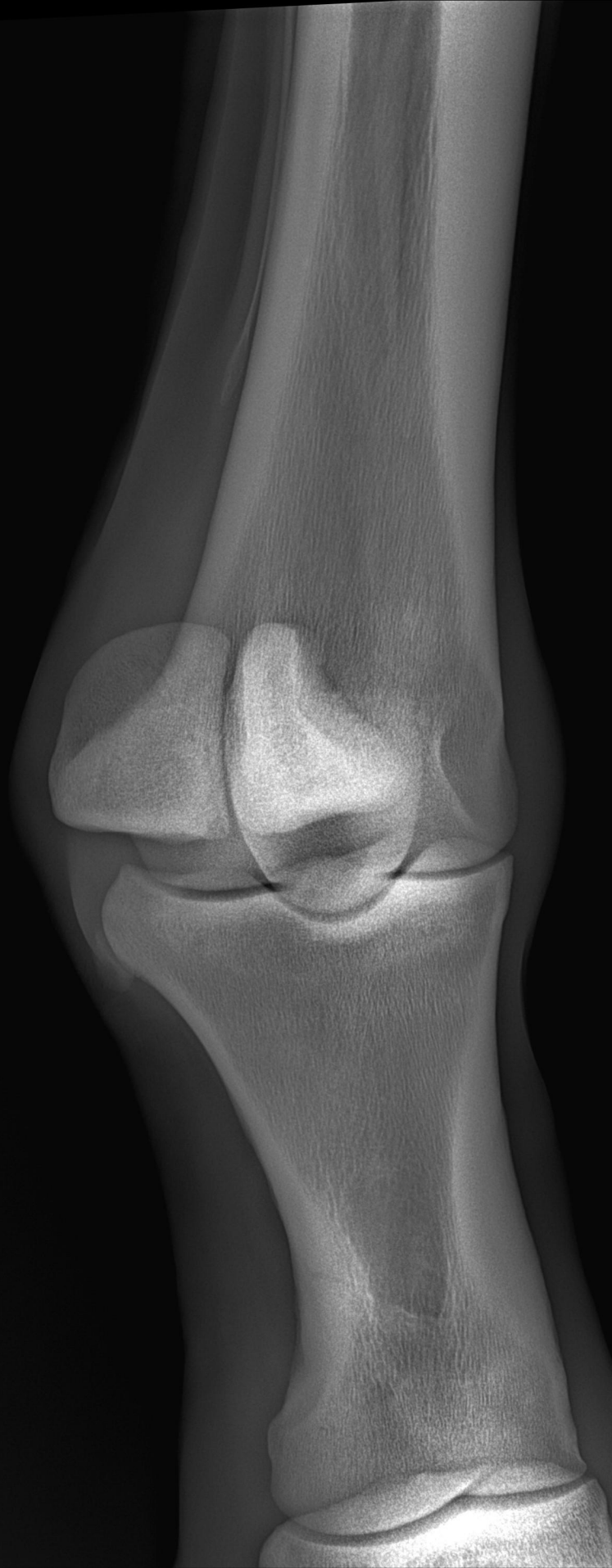

RF

DLPMO

Lat

Med

DR by Veterinary Solutions

Ezra Bvm Z
967000010501553
emerald x bufero
056 015 Z55821122
M
°12/05/2022

DA Wim Malisart
25/03/2026
18:15
Fetlock DMPLO LF

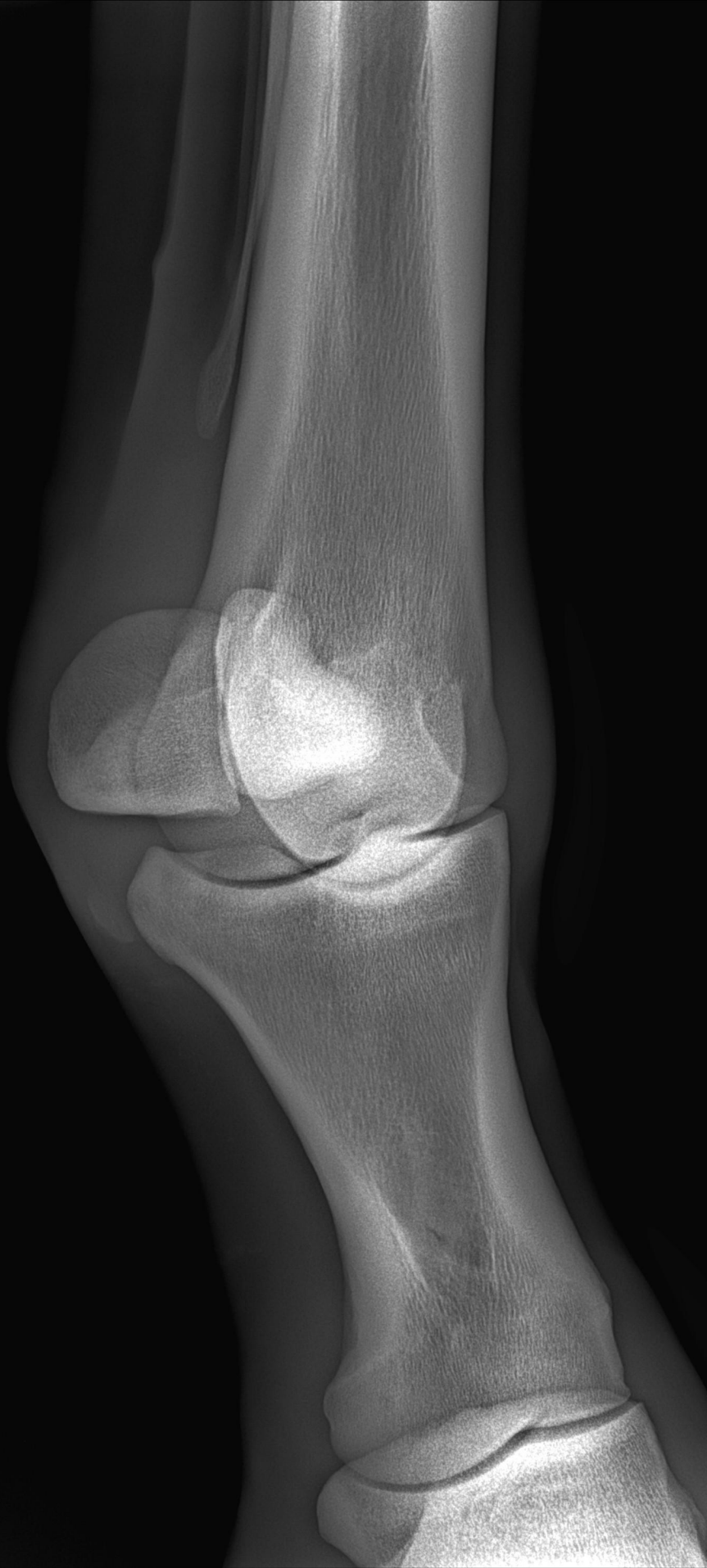

LF

DMPLO

Med

Lat

Ezra Bvm Z
967000010501553
emerald x bufero
056 015 Z55821122
M
°12/05/2022

DA Wim Malisart
25/03/2026
18:15
Fetlock DP RF

RF

DP

Lat

Med



Ezra Bvm Z
967000010501553
03/20/2026 18:17
Podo LM RF

DA Wim Malisart
25/03/2026
18:17
Podo LM RF



RF

LM

Ezra Bvm Z
967000010501553
emerald x bufero
056 015 Z55821122
M
°12/05/2022

DA Wim Malisart
25/03/2026
18:18
Podo DP RF

RF

DP

Lat

Med

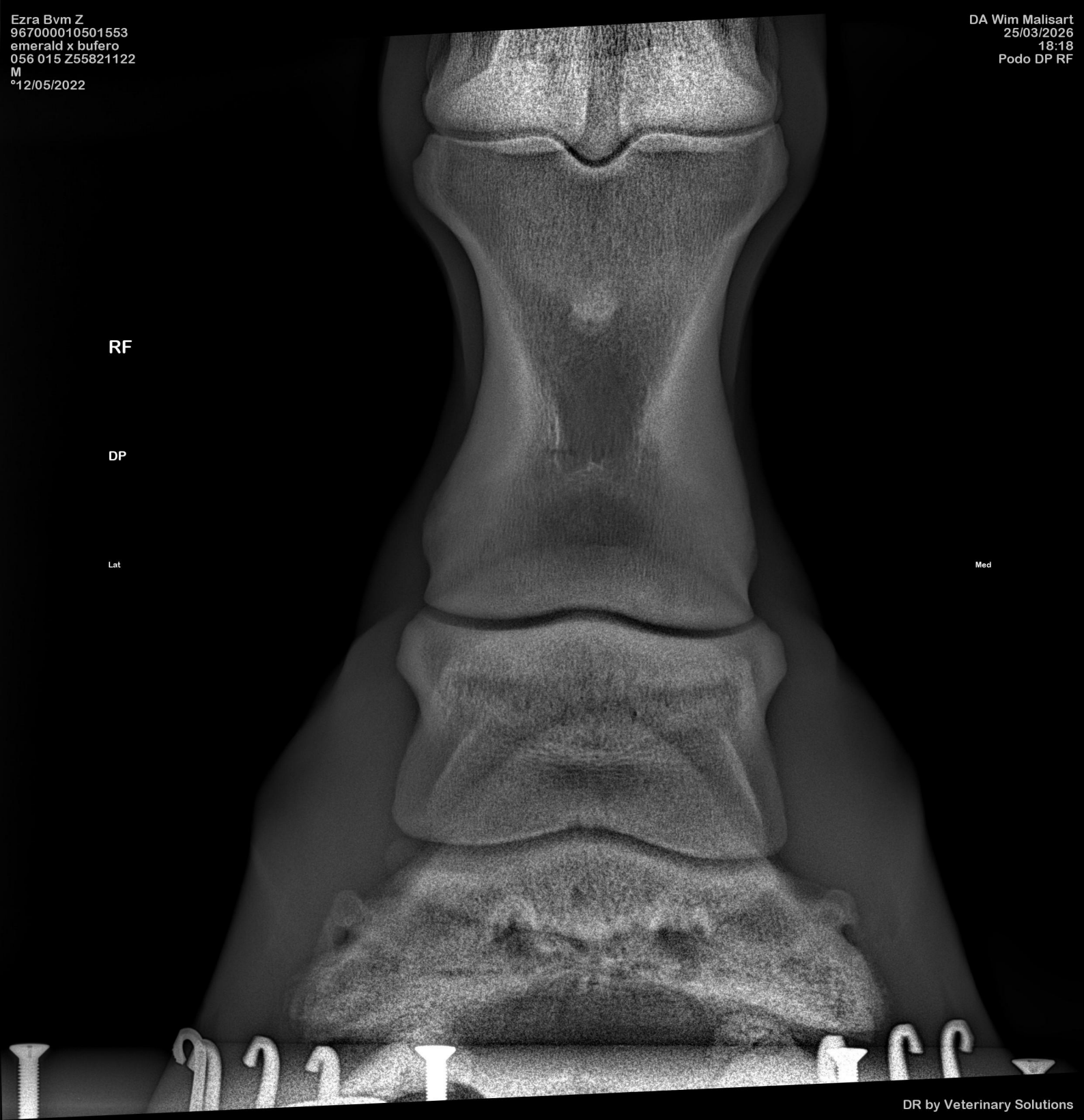

Ezra Bvm Z
967000010501553
emerald x bufero
056 015 Z55821122
M
°12/05/2022

DA Wim Malisart
25/03/2026
18:21
Podo DP RF

RF

DP

Lat

Med



Ezra Bvm Z
967000010501553
emerald x bufero
056 015 Z55821122
M
°12/05/2022

DA Wim Malisart
25/03/2026
18:22
Podo DP RF



RF

DP

La

Med

Ezra Bvm Z
967000010501553
emerald x bufero
056 015 Z55821122
M
°12/05/2022

DA Wim Malisart
25/03/2026
18:22
Podo DP RF

RF

DP

Lat

Med



Ezra Bvm Z
967000010501553
emerald x bufero
056 015 Z55821122
M
°12/05/2022

DA Wim Malisart
25/03/2026
18:22
Podo DP RF

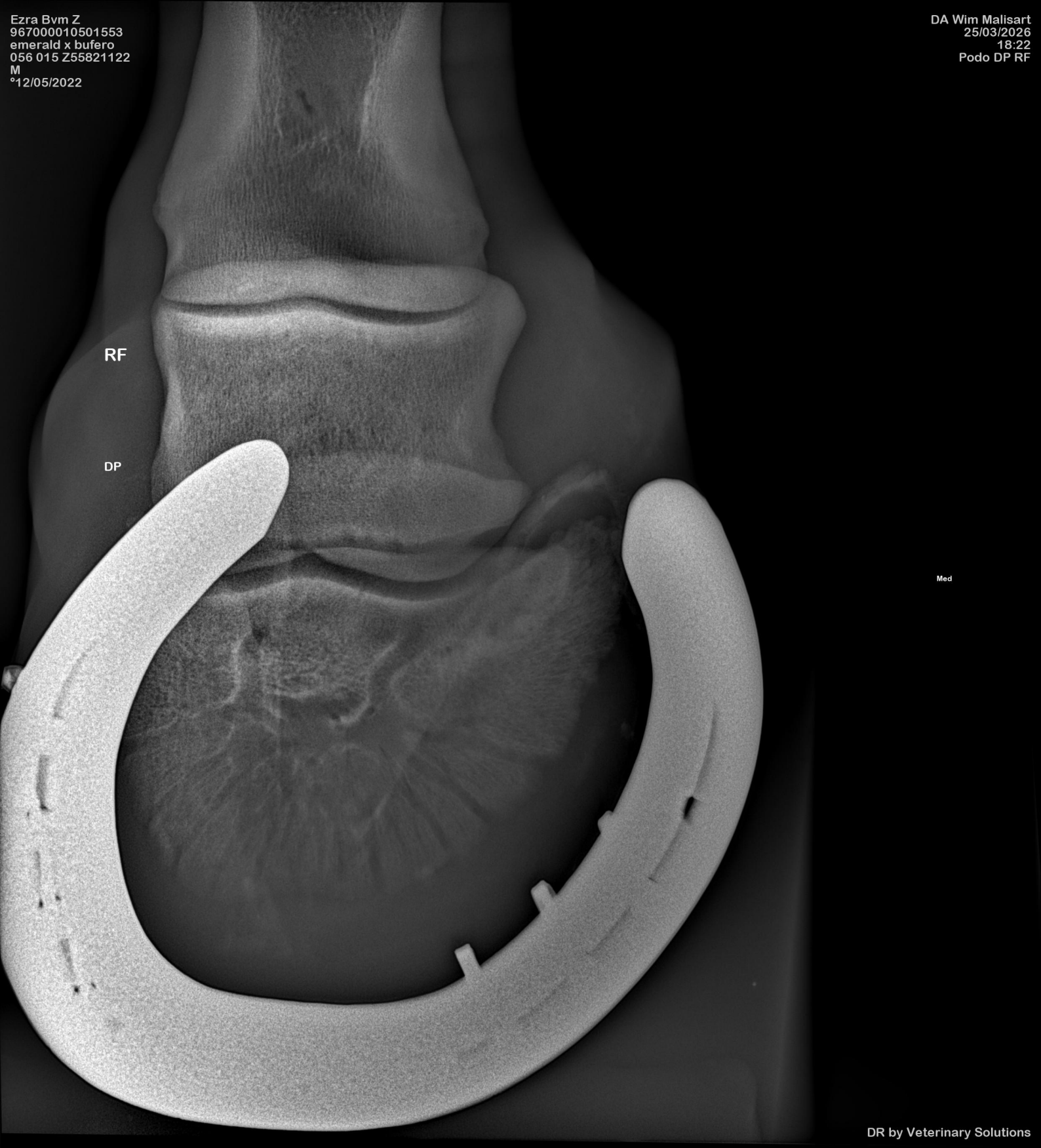

RF

DP

Med

Ezra Bvm Z
967000010501553
emerald x bufero
056 015 Z55821122
M
°12/05/2022

DA Wim Malisart
25/03/2026
18:23
Podo PD RF

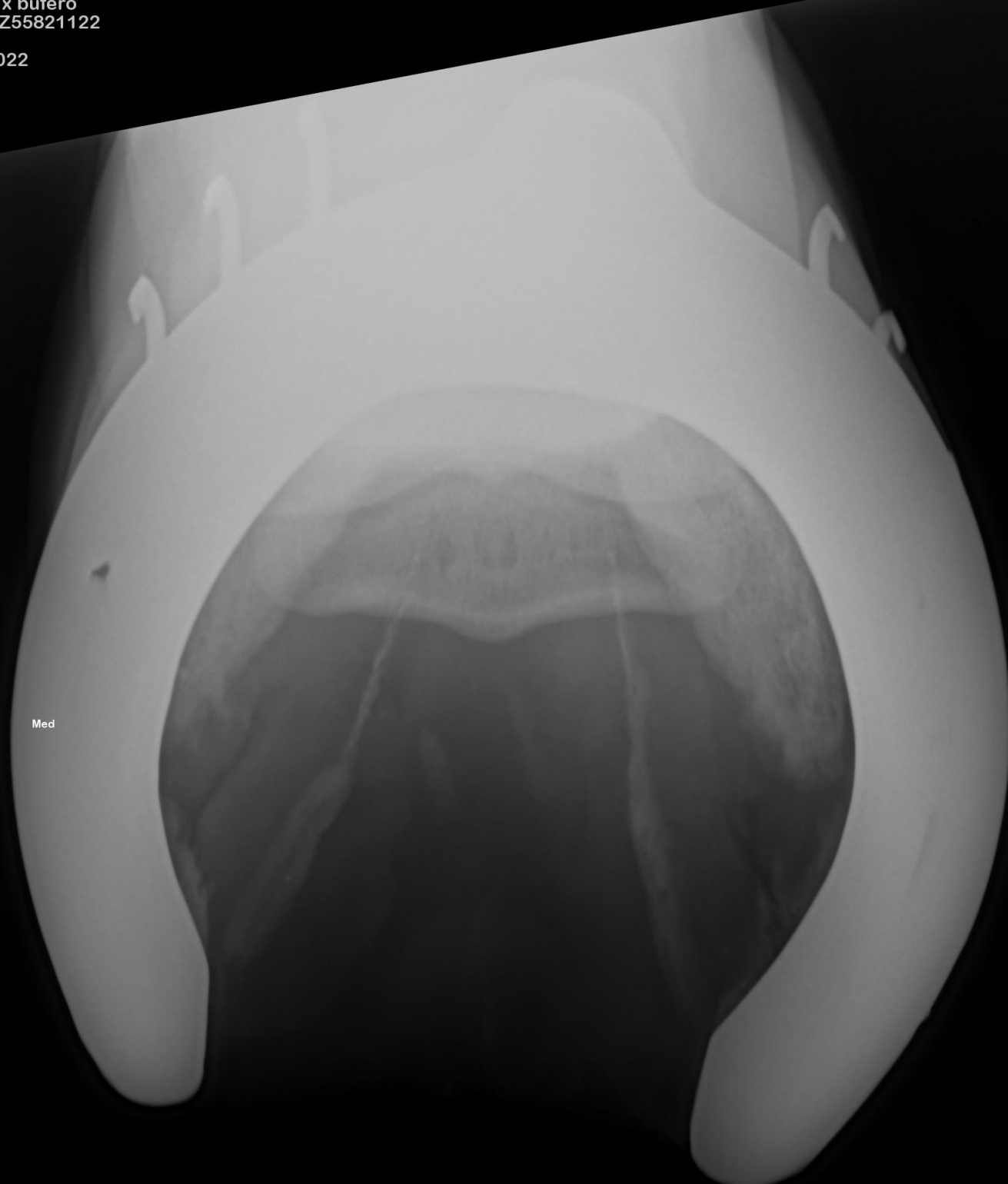

RF

PD

Med

Lat

Ezra Bvm Z
967000010501553
emerald x bufero
056 015 Z55821122
M
°12/05/2022

DA Wim Malisart
25/03/2026
18:24
Carpus LM RF

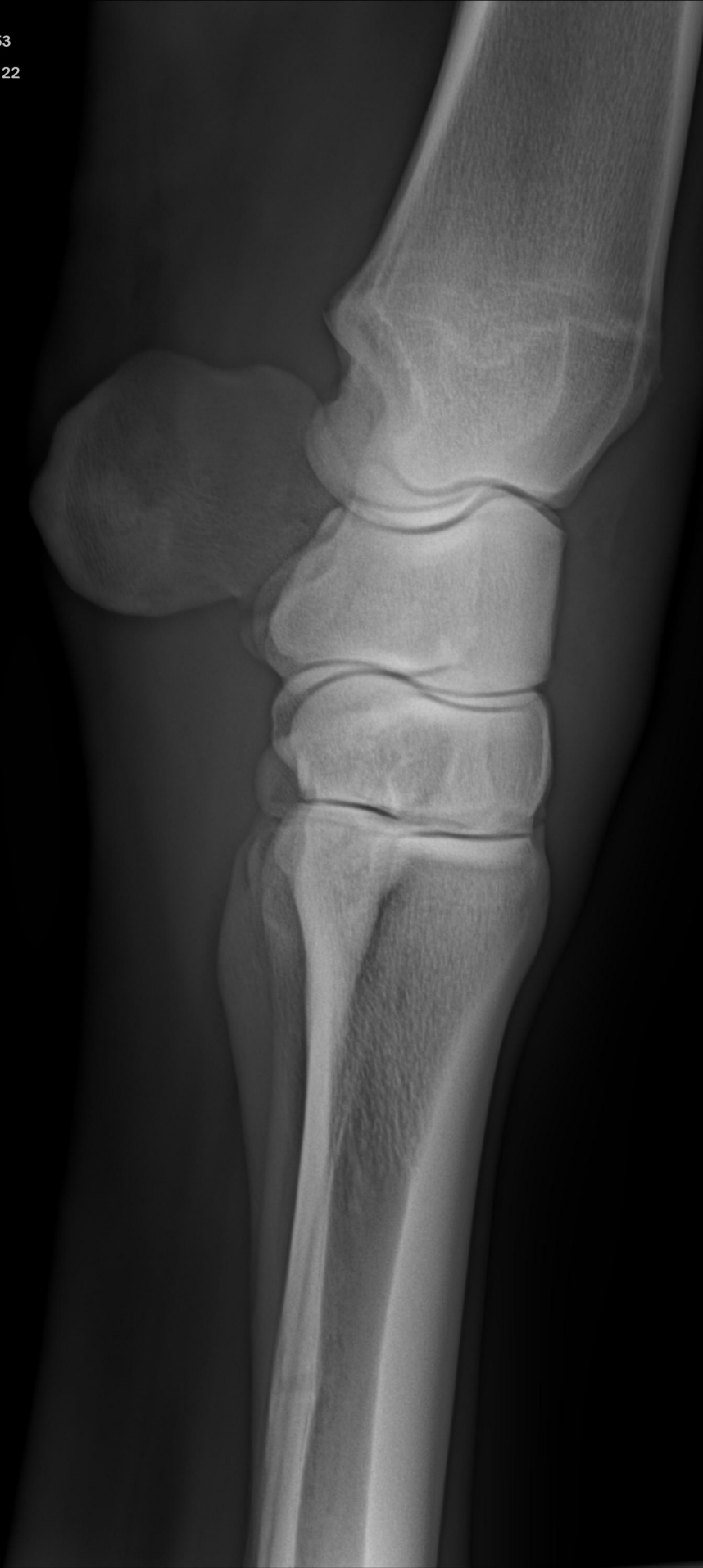

RF

LM

Ezra Bvm Z
967000010501553
emerald x bufero
056 015 Z55821122
M
°12/05/2022

DA Wim Malisart
25/03/2026
18:24
Carpus DP RF

RF

DP

Lat

Med



Ezra Bvm Z
967000010501553
emerald x bufero
056 015 Z55821122
M
°12/05/2022

DA Wim Malisart
25/03/2026
18:26
Withers R□L

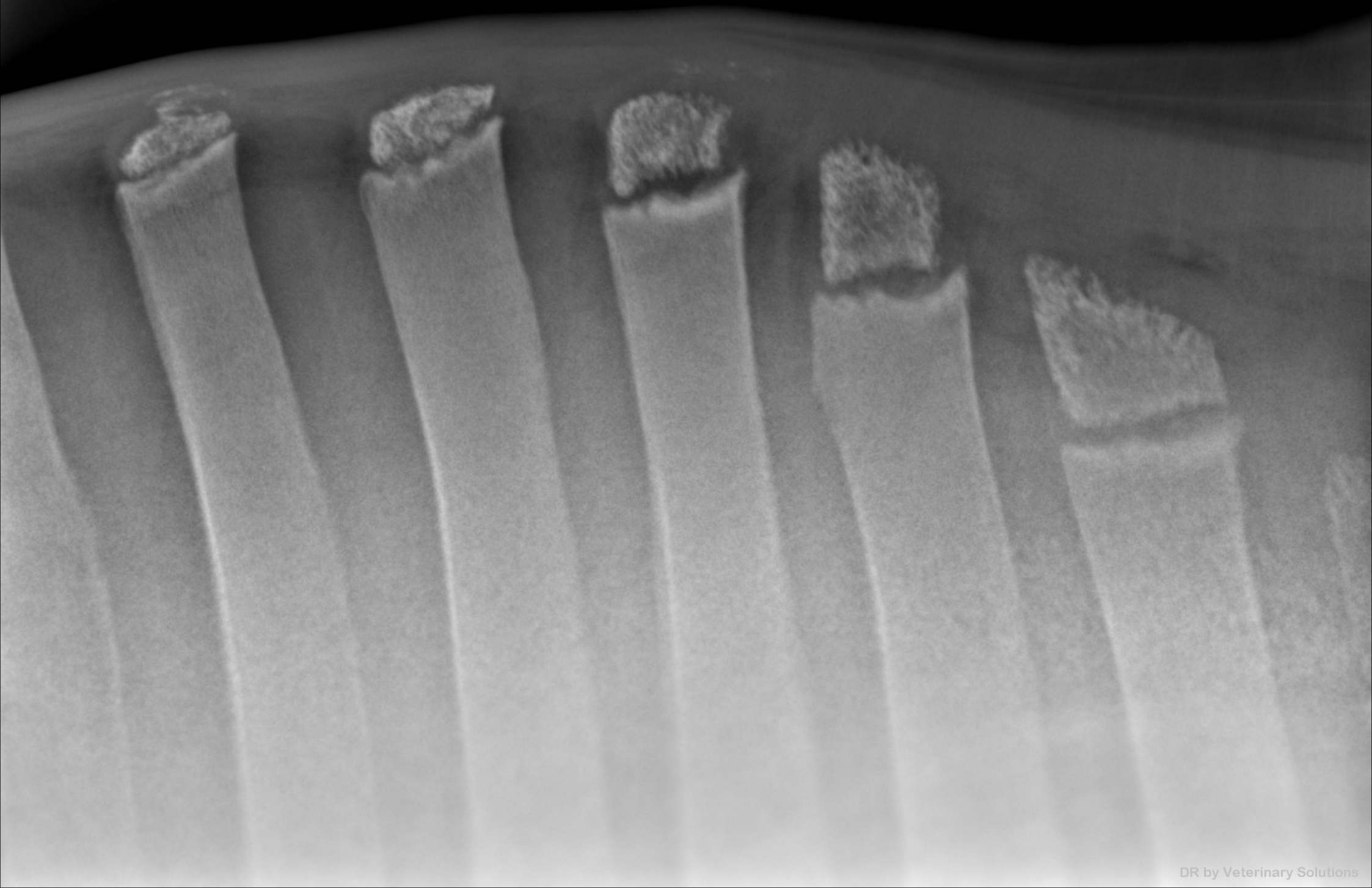

Ezra Bvm Z
967000010501553
emerald x bufero
056 015 Z55821122
M
°12/05/2022

DA Wim Malisart
25/03/2026
18:26
Withers R□L

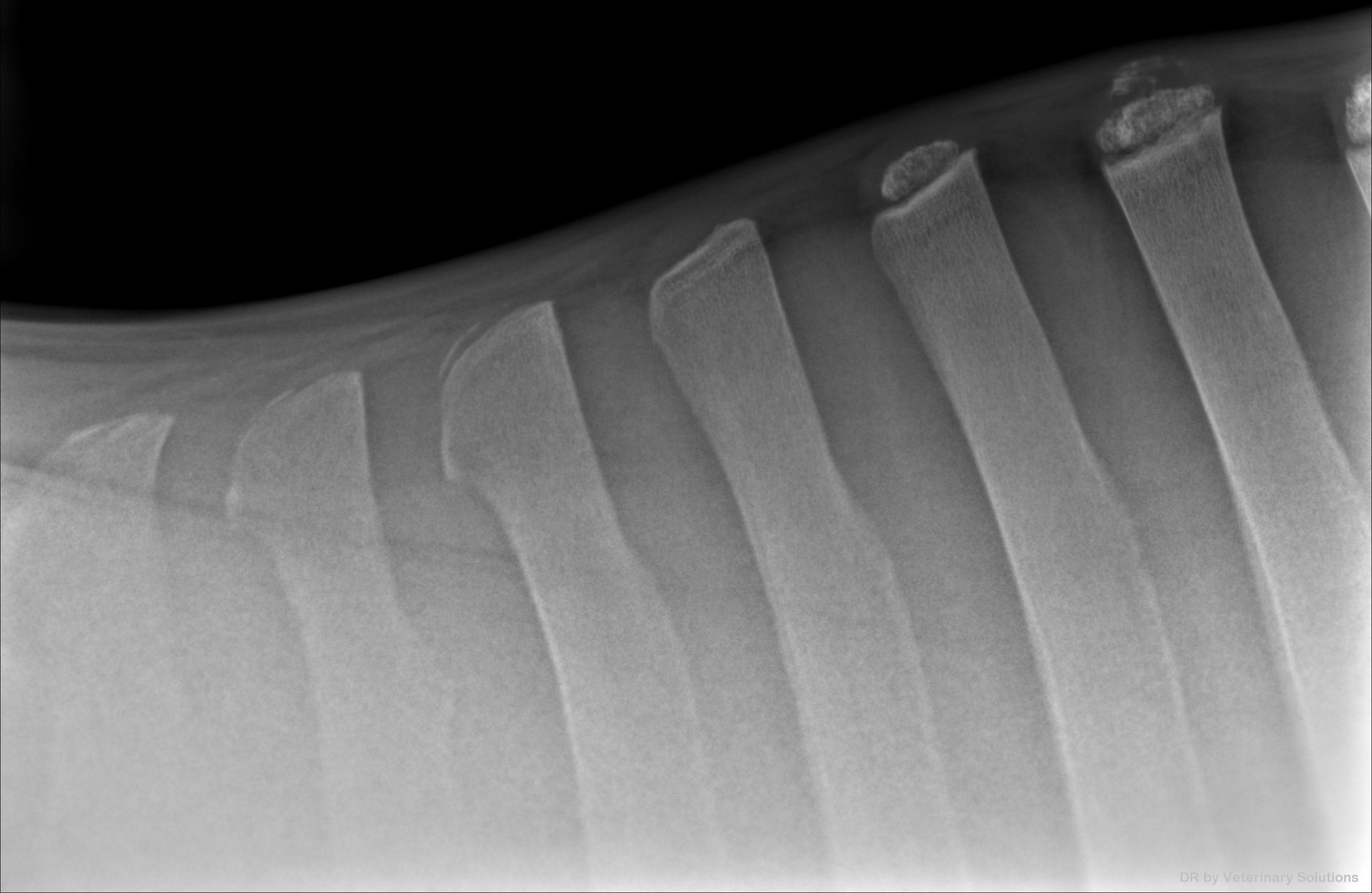

Ezra Bvm Z
967000010501553
emerald x bufero
056 015 Z55821122
M
12/05/2022

DA Wim Malisart
25/03/2026
18:26
Thoracal Spine R L

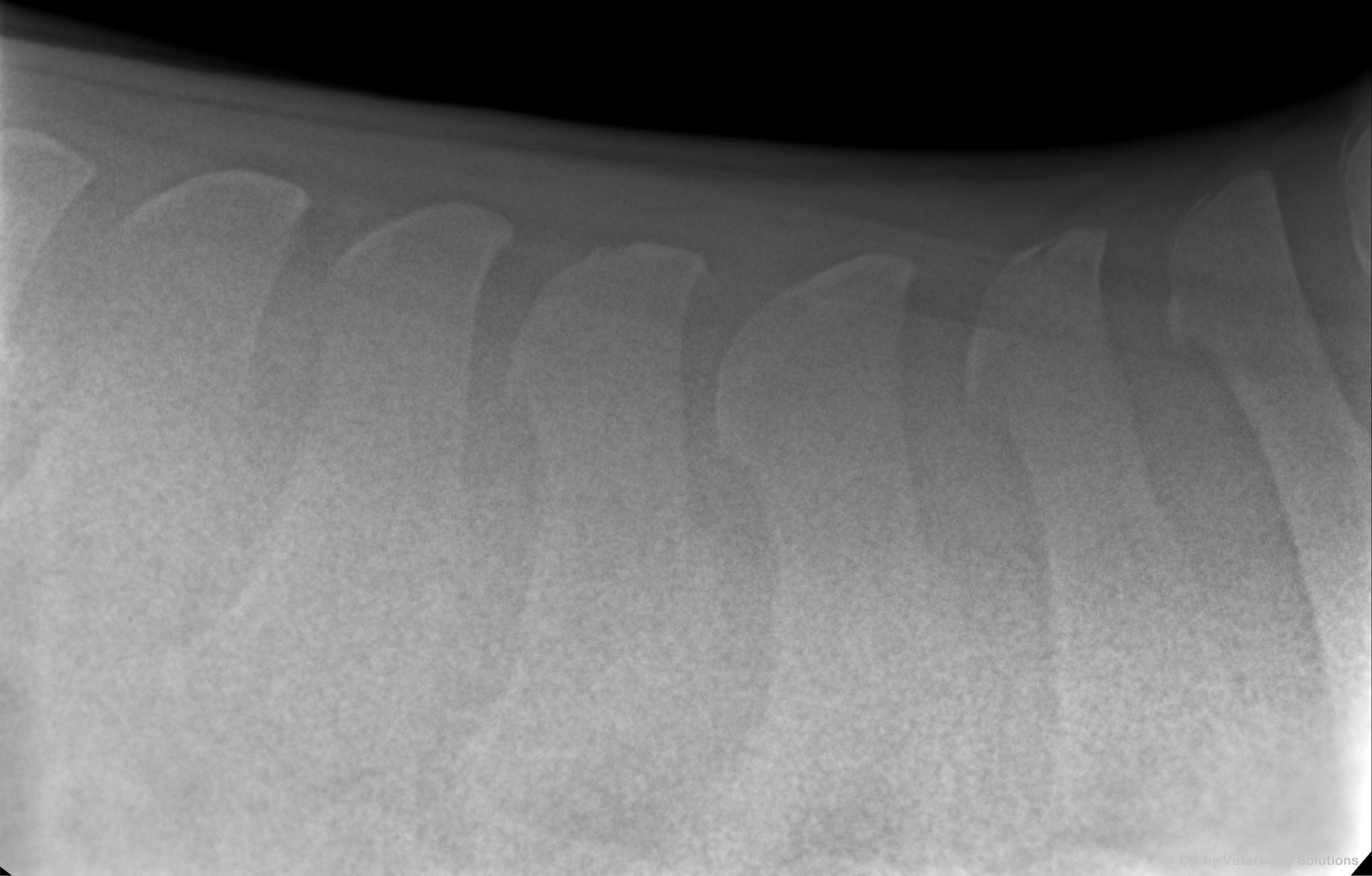

Erasmus Bvsm Z
967
emer
056
M
°12/05/2022

DA Wim Malisart
25/03/2026
18:26
Thoracal Spine R L



Ezra Bvm Z
967000010501553
emerald x bufero
056 015 Z55821122
M
°12/05/2022

DA Wim Malisart
25/03/2026
18:26
Lumbar Spine R L



Ezra Bvm Z
967000010501553
emerald x bufero
056 015 Z55821122
M
°12/05/2022

DA Wim Malisart
25/03/2026
18:27
Lumbar Spine R□L

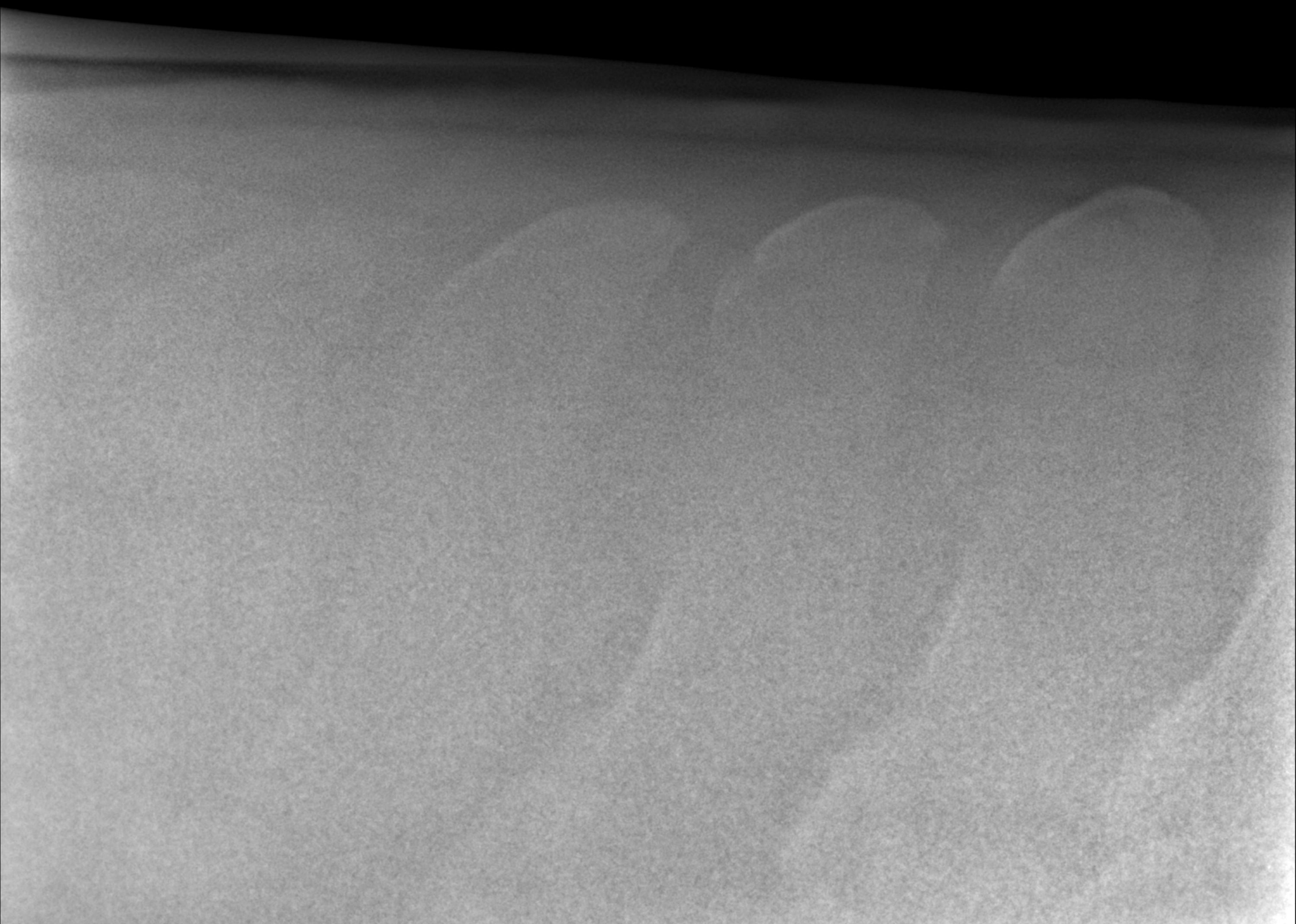

Practica Bvm Z
CE: 200010501553
E: 016101010101
05-11-2018 20:58:21
M
05/2022

DA Wim Malisart
25/03/2026
18:27
C7-T1 R L



Bvm Z
00010501533
rad x bufen
015.Z5582.122

DA Wim Malisart
25/03/2026
18:27
C7-T1 RIL

05/2022

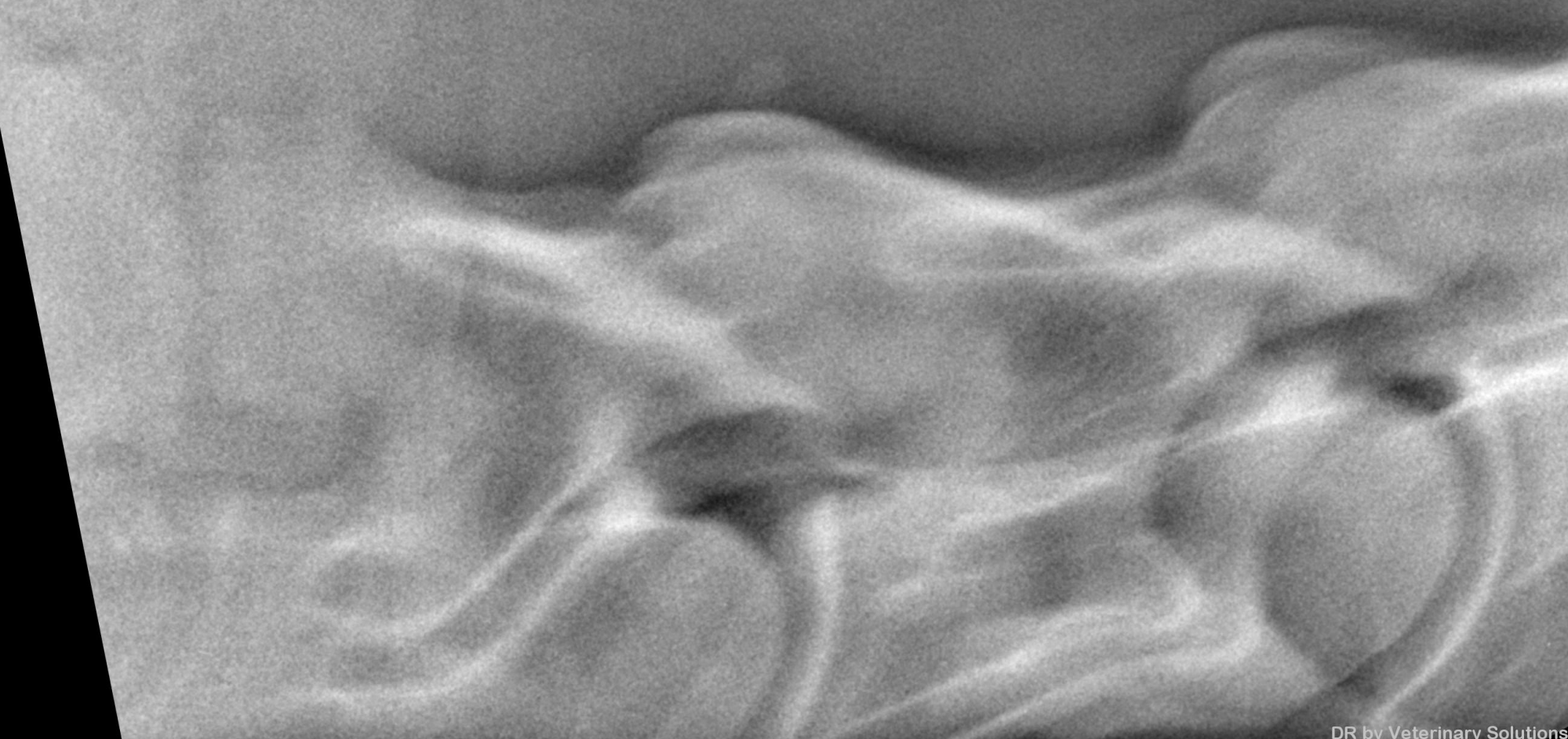

Ezra Bvm Z
967000010501553
emerald x bufero
056 015 Z55821122
M
°12/05/2022

DA V. Galsart
25/05/2026
p. 28
Neck R.L.

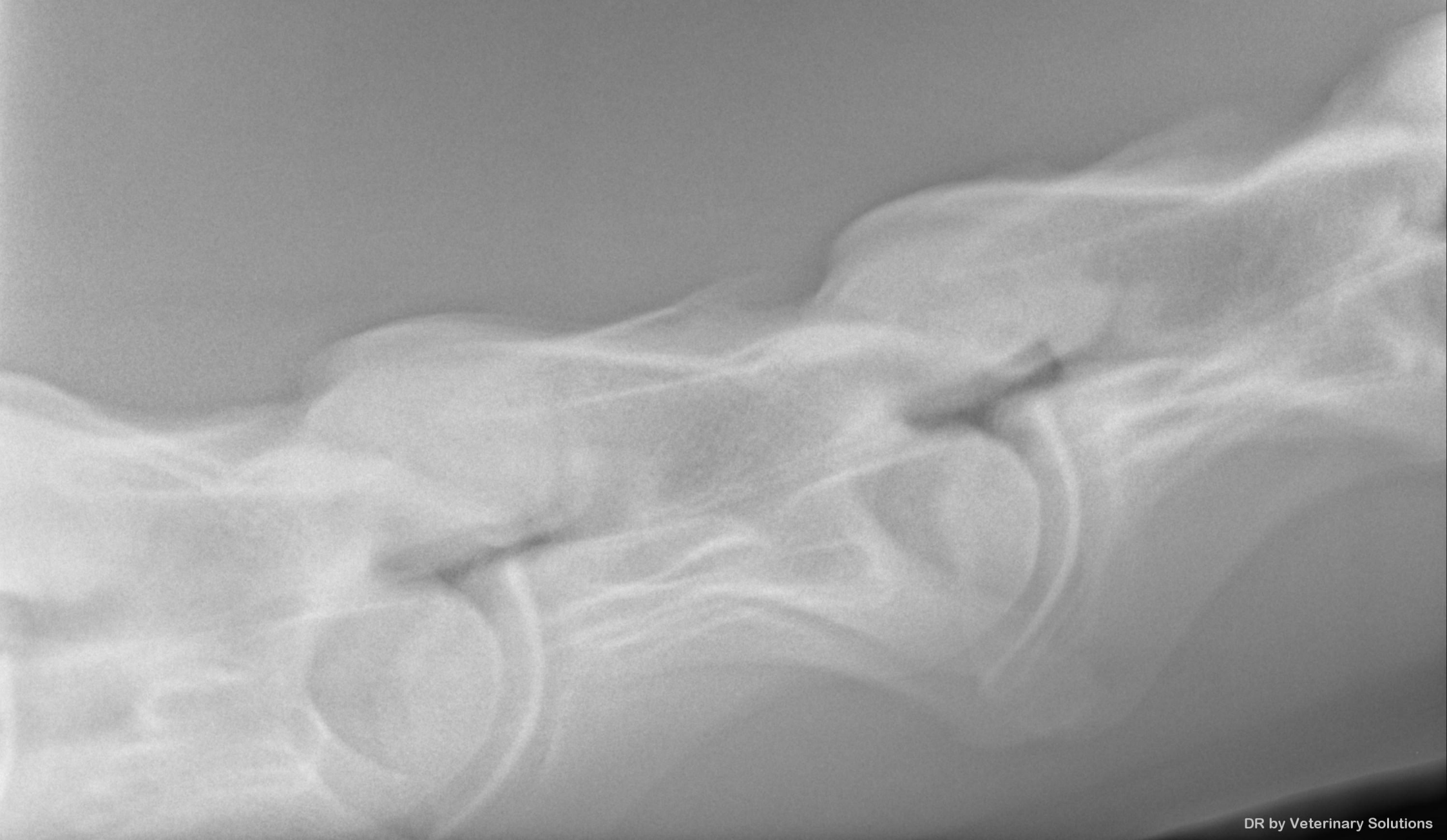

21a 5
670000
mer
56,0
M
1205

DA Wim Malisart
25/03/2026
18:28
Neck R□L



Ezra Bvm Z
967000010501553
emerald x bufero
056 015 Z55821122
M
°12/05/2022

DA Wim Malisart
25/03/2026
18:28
Neck R L



Ezra Bvm Z
967000010501553
emerald x bufero
056 015 Z55821122
M
°12/05/2022

DA Wim Malisart
25/03/2026
18:28
Neck R L



Olivier Geffroy
Docteur Vétérinaire, diplômé ECVS, ACVSMR
35 rue de Lattre de Tassigny
F- 85310 NESMY
+33 (0)661 53 88 02

Lecture d'un dossier radiographique en prévision d'une vente le 12 juin 2026 :

EZRA BVM Z

Lecture des radios du 25/03/2026

Pied antérieur droit – Face et Profil : Absence d'Anomalie Significative, quelques fossettes synoviales sur le bord distal de l'os podotrochléaire, très léger defect saggital de P2

Pied antérieur gauche – Face et Profil : Absence d'Anomalie Significative, quelques fossettes synoviales sur le bord distal de l'os podotrochléaire

Boulet antérieur gauche - Face et Profil : Absence d'Anomalie Significative

Boulet antérieur droit - Face et Profil : Absence d'Anomalie Significative

Boulet postérieur gauche - Face et Profil : Absence d'Anomalie Significative

Boulet postérieur droit - Face et Profil : Absence d'Anomalie Significative

Jarret gauche : Face et profil : Absence d'Anomalie Significative

Jarret droit - Face et Profil : Absence d'Anomalie Significative

Grasset gauche - Face et Profil : Absence d'Anomalie Significative, partie supérieure de la rotule non visible

Grasset droit - Face et Profil : Absence d'Anomalie Significative, partie supérieure de la rotule non visible

Processus épineux : Absence d'Anomalie Significative

Vues additionnelles : obliques des boulets et des jarrets, faces pieds à l'appui, skyline vues, face et profil des carpes

Conclusion :

EZRA BVM Z

L'avis général sur les examens radiographiques est : Bon.

Anomalies mineures faiblement susceptible de perturber l'utilisation sportive.

Olivier Geffroy

Docteur Vétérinaire, diplômé ECVS, ACVSMR

CERTIFICAT DE SANTÉ

Nom du poney: EZRA BVM Z	DdN: 12/5/2022
Numéro SIRE:	Robe: Bai
Numéro de transpondeur: 967 0000 10501553	Toise:
<input type="checkbox"/> Femelle <input type="checkbox"/> Mâle <input checked="" type="checkbox"/> Hongre	

<u>Examen Clinique</u>	Bon	Acceptable	Insuffisant	<u>Commentaires</u>
Etat général :	<input checked="" type="checkbox"/>	<input type="checkbox"/>	<input type="checkbox"/>	
Système reproducteur :	<input checked="" type="checkbox"/>	<input type="checkbox"/>	<input type="checkbox"/>	
Examen externe				
Veines jugulaires :	<input checked="" type="checkbox"/>	<input type="checkbox"/>	<input type="checkbox"/>	
Pouls & auscultation cardiaque :	<input checked="" type="checkbox"/>	<input type="checkbox"/>	<input type="checkbox"/>	
Auscultation pulmonaire :	<input checked="" type="checkbox"/>	<input type="checkbox"/>	<input type="checkbox"/>	
Examen Oculaire :	<input checked="" type="checkbox"/>	<input type="checkbox"/>	<input type="checkbox"/>	
Vision, réflexes, ophtalmoscopie				
Peau :	<input checked="" type="checkbox"/>	<input type="checkbox"/>	<input type="checkbox"/>	
Signes de démangeaisons, sarcoïdes, cicatrices...				

<u>Conformation</u>				<u>Commentaires</u>
Aplombs :	<input checked="" type="checkbox"/> Normaux	<input type="checkbox"/> Panard	<input type="checkbox"/> Cagneux	
Amyotrophie :	<input type="checkbox"/> Oui		<input checked="" type="checkbox"/> Non	
Bassin symétrique :	<input checked="" type="checkbox"/> Oui		<input type="checkbox"/> Non	

<u>Examen de la locomotion</u>	Normal	Anormal	Non évalué	<u>Commentaires</u>
Ligne droite et huit de chiffre au pas :	<input checked="" type="checkbox"/>	<input type="checkbox"/>	<input type="checkbox"/>	
Ligne droite au trot :	<input checked="" type="checkbox"/>	<input type="checkbox"/>	<input type="checkbox"/>	
Cercle sol dur au trot :	<input checked="" type="checkbox"/>	<input type="checkbox"/>	<input type="checkbox"/>	
Cercle sol mou au trot :	<input checked="" type="checkbox"/>	<input type="checkbox"/>	<input type="checkbox"/>	
Cercle sol mou au galop :	<input checked="" type="checkbox"/>	<input type="checkbox"/>	<input type="checkbox"/>	
Tests de flexion actifs	<input checked="" type="checkbox"/>	<input type="checkbox"/>	<input type="checkbox"/>	

<u>Global</u>				
Cheval présentant des signes de maladies :	<input type="checkbox"/> Oui		<input checked="" type="checkbox"/> Non	
Vaccination à jour :	<input checked="" type="checkbox"/> Grippe		<input checked="" type="checkbox"/> Tétanos	<input type="checkbox"/> Rhino

Autres observations :

Fait à **La Baule** le, **9/6/2026**

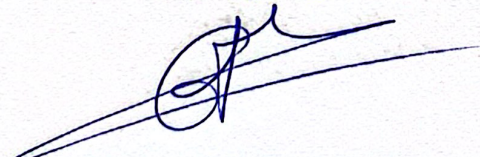

Dr O. GEFROY
N° ordre 8849
85310 NESMY

La liste des examens réalisés correspond à un protocole standard recommandé pour la vente aux enchères, cependant cette liste n'est pas exhaustive.

À la demande des futurs acquéreurs, des examens complémentaires peuvent être réalisés à leur charge la veille de la vente. Cette possibilité offerte aux futures acquéreurs s'applique également pour les 20 clichés radiographiques standards présentés qui peuvent, eux aussi, être complétés par des incidences supplémentaires à la demande et à la charge d'un futur acquéreur.