



# BALSAN ENCHÈRES

Nom du cheval:

Numéro SIRE :

Numéro de transpondeur :

## Examen Clinique

Etat général :

Systeme reproducteur :

Examen externe

Veines jugulaires :

Pouls & auscultation cardiaque :

Auscultation pulmonaire :

Examen Oculaire :

Vision réflexes ophtalmoscopie

Le rapport d'analyse ne concerne que le(s) produit(s) soumis à analyse. La reproduction de ce rapport d'analyses n'est autorisée que sous sa forme intégrale.  
L'accréditation de la Section Essais du COFRAC atteste de la compétence technique des laboratoires pour les seules analyses couvertes par l'accréditation.

MAISON CULTURE IMMOBILIENBAU AG  
SPITTELHOF ZOFINGERSTRASSE  
34  
CH 4665 OFTRINGEN

MONSIEUR BRAL DAVID  
DOCTEUR VETERINAIRE  
SLARL GVE  
RD142 LA VALLEE THIRON  
78440 DROCOURT

(ext) Numéro d'ordre : 25783

(ext) Motif : Exportation vers les USA

**Identification du cheval (Horse's identity) :**

(ext) **Nom (Name) : ARENA K VAN KATTENHEYE Z**  
 (ext) **Espèce (Species) :** Equine (ext) **N° de SIRE (French Immatriculation Number) : 50 485 692 X**  
 (ext) **Race (Breed) :** (ext) **N° UELN (UELN number) :**  
 (ext) **Sexe (Sex) :** Femelle (ext) **N° de Transpondeur (Microchip) : 056015Z55508819**  
 (ext) **Age (Age) :** 6 Ans  
 (ext) **Date de prélèvement (Sampling date) : 28/03/2025** **Date de réception (Reception date) : 29/03/2025**  
**Date début d'analyse (analysis starting date) : 29/03/2025**

**Sérodiagnostic / Serodiagnosis**

|  |  | (ext) Sérum<br>Serum<br><br>S.2025.20602-1-1 |
|--|--|--|
| Piroplasmose equine (Babesia caballi)<br>PiroplasmosisMatrice analytique/Analytical<br>Sample :Sérum | Kit VMRD agréé USDA /<br>Kit VMRD USDA licenced<br>B.caballi antibody test kit,<br>c-Elisa | Négatif<br>Negative 7.5% (c)                 |
|  | Immunofluorescence indirecte<br>IFAT / OIE<br>Seuil / Cut Off 1/80                         | Négatif<br>Negative                          |
|  | R.F.C. / C.F.T. / OIE<br>Seuil / Cut off : 1/5   | Négatif<br>Negative                          |
| Piroplasmose equine (Theileria equi)<br>PiroplasmosisMatrice analytique/Analytical<br>Sample :Sérum  | Kit VMRD agréé USDA /<br>Kit VMRD USDA licenced<br>T.equi antibody test kit, c-Elisa       | Négatif<br>Negative -0.2% (c)                |
|  | Immunofluorescence indirecte<br>IFAT / OIE<br>Seuil / Cut Off 1/80                         | Négatif<br>Negative                          |
|  | R.F.C. / C.F.T. / OIE<br>Seuil / Cut off : 1/5   | Négatif<br>Negative                          |

Afin d'améliorer les outils de détection et de prévention au service de la santé de votre cheval ; en l'absence d'une information contraire de votre part, dans le cadre de ses travaux de recherche et développement, LABÉO peut être amené à utiliser de façon anonyme le reliquat de l'échantillon adressé.

**RAPPORT D'ANALYSE N°: S.2025.20602-1**

Page 1 / 2

Seuls les essais identifiés par le sigle (c) sont effectués sous le couvert de l'accréditation.

Saisie du : 29/03/2025

Les données préfixées "(ext)" fournies par le client ne sont pas de la responsabilité du laboratoire.

Les résultats s'appliquent à l'échantillon tel qu'il a été reçu dès lors que le prélèvement ou l'échantillonnage n'est pas réalisé par le laboratoire. Demande : S.2025.20602

Le rapport d'analyse ne concerne que le(s) produit(s) soumis à analyse. La reproduction de ce rapport d'analyses n'est autorisée que sous sa forme intégrale.  
L'accréditation de la Section Essais du COFRAC atteste de la compétence technique des laboratoires pour les seules analyses couvertes par l'accréditation.

**Identification du cheval (Horse's identity) :**

(ext) **Nom (Name) : ARENA K VAN KATTENHEYE Z**  
 (ext) **Espèce (Species) : Equine** (ext) **N° de SIRE (French Immatriculation Number) : 50 485 692 X**  
 (ext) **Race (Breed) :** (ext) **N° UELN (UELN number) :**  
 (ext) **Sexe (Sex) : Femelle** (ext) **N° de Transpondeur (Microchip) : 056015Z55508819**  
 (ext) **Age (Age) : 6 Ans**  
 Date de prélèvement (Sampling date) : 28/03/2025 Date de réception (Reception date) : 29/03/2025

Date début d'analyse (analysis starting date) : 29/03/2025

Observation(s) éventuelle(s) (Remarks) :

Prélèvement et acheminement conformes à la réglementation des exportations de chevaux vivants (DGAL/SDAEI/BEPT/L2011/121 REV 1 du 09/12/2011).

DOCTEUR VETERINAIRE BRAL N° ORDRE 28.03.25

DATE DE PRELEVEMENT 28.03.25

Le Responsable Technique - Saint-Contest le : 00/00/0000

(Laboratory director or responsible biologist of the laboratory)

La signature d'une personne par service concerné atteste de la validité du rapport d'analyse

The signature of a person by concerned service gives evidence of the validity of the report (relationship) of analysis



<https://api.laboratoire-labeo.f>

Le document original émis par LABÉO est consultable sur cette page durant 1 mois après la date d'émission. Pour une consultation ultérieure, merci de nous contacter  
The original document issued by LABEO can be consulted on this page for 1 month after the date of issue. For further consultation, please contact us

Afin d'améliorer les outils de détection et de prévention au service de la santé de votre cheval ; en l'absence d'une information contraire de votre part, dans le cadre de ses travaux de recherche et développement, LABÉO peut être amené à utiliser de façon anonyme le reliquat de l'échantillon adressé.

**RAPPORT D'ANALYSE N°: S.2025.20602-1**

Page 2 / 2

Seuls les essais identifiés par le sigle (c) sont effectués sous le couvert de l'accréditation.

Les données préfixées "(ext)" fournies par le client ne sont pas de la responsabilité du laboratoire.

Saisie du : 29/03/2025

Les résultats s'appliquent à l'échantillon tel qu'il a été reçu dès lors que le prélèvement ou l'échantillonnage n'est pas réalisé par le laboratoire. Demande : S.2025.20602



03 88 69 75 78

## COMPTE-RENDU d'IMAGERIE

Truchtersheim, le 09 04 2026

Concerne le cheval ARENA K VAN KATTENHEYE Z

### Imagerie :

Examen radiographique:

Face et profil du pied AG: présence de quelques petites fosssettes sur le bord distal de l'os séamoïde distal (dans la norme).

Face et profil du pied AD: présence de quelques petites fosssettes sur le bord distal de l'os séamoïde distal (dans la la norme). Discrète hyperextension phalangienne distale.

Face et profil du boulet AG: absence de lésion.

Face et profil du boulet PG: absence de lésion.

Face et profil du boulet AD: absence de lésion.

Face et profil du boulet PD: absence de lésion.

Face et profil du jarret G: absence de lésion.

Face et profil du jarret D: absence de lésion.

Face et profil du grasset G: absence de lésion.

Face et profil du grasset D: absence de lésion.

Processus épineux: petit conflit T14-T15

### Conclusion :

Bilan satisfaisant

Dr Benoit Blachon



Arena -K Van Kattenheye Z  
Bellanger

4/9/2026  
PIED face Droit

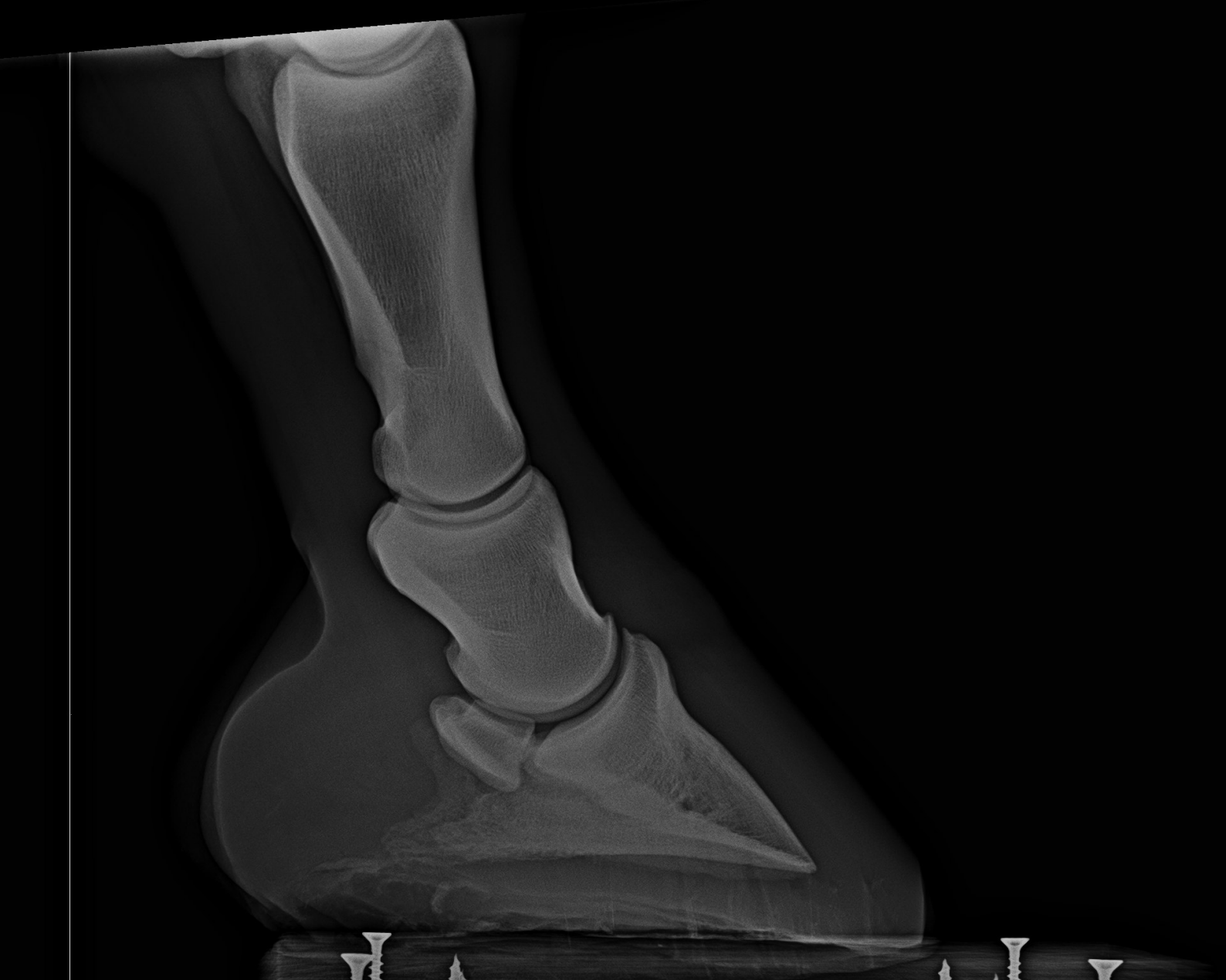

Arena -K Van Kattenheye Z  
Bellanger

4/9/2026  
PIED profil Droit



Arena -K Van Kattenheye Z  
Bellanger

4/9/2026  
BOULET Ant. profil Droit



Arena -K Van Kattenheye Z  
Bellanger

4/9/2026  
BOULET Ant. face Droit



Arena -K Van Kattenheye Z  
Bellanger

4/9/2026  
BOULET Post. profil Droit



Arena -K Van Kattenheye Z  
Bellanger

4/9/2026  
BOULET Post. face Droit

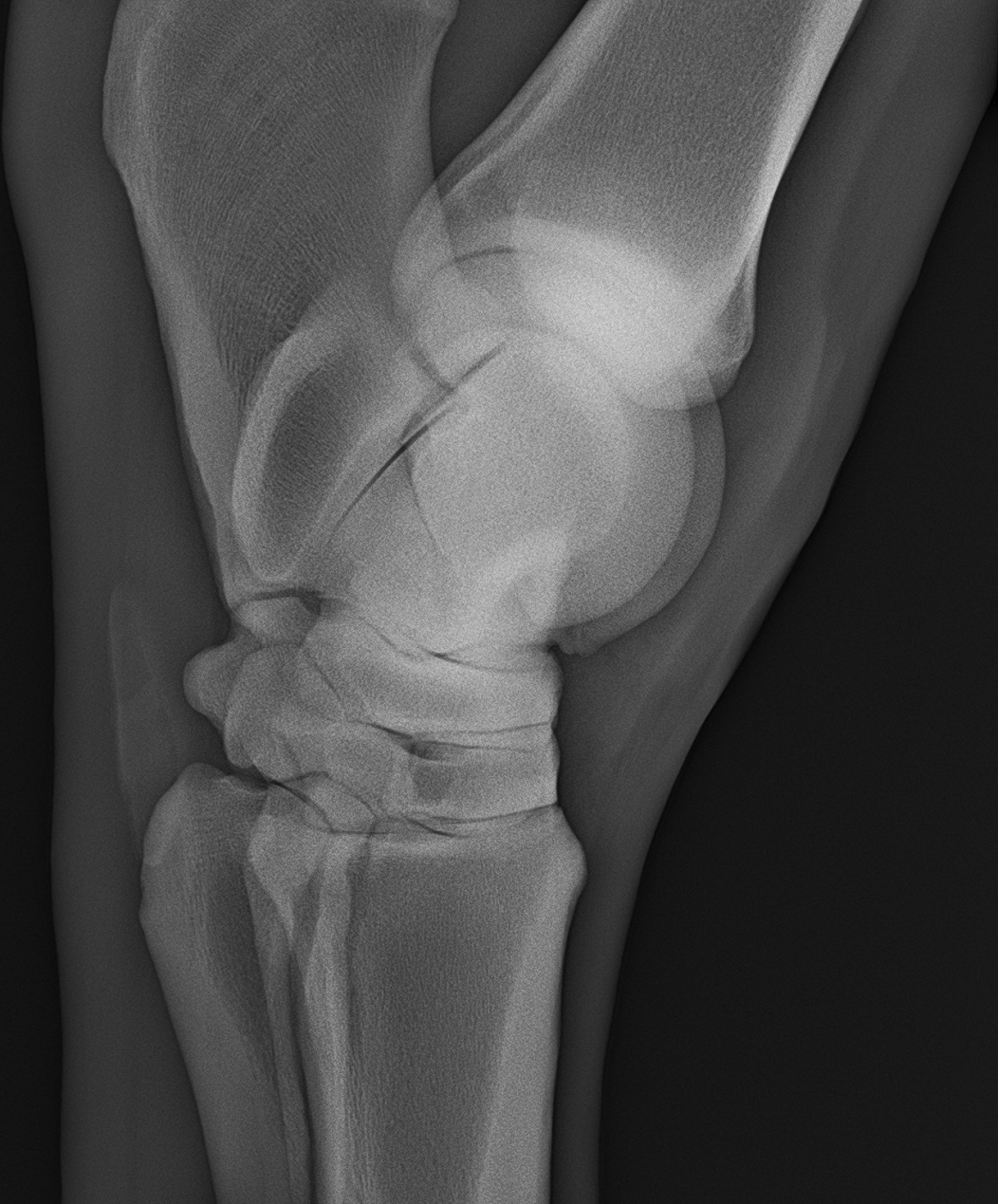



Arena -K Van Kattenheye Z  
Bellanger

4/9/2026  
JARRET face Droit





Arena -K Van Kattenheye Z  
Bellanger

4/9/2026  
GRASSET profil Droit

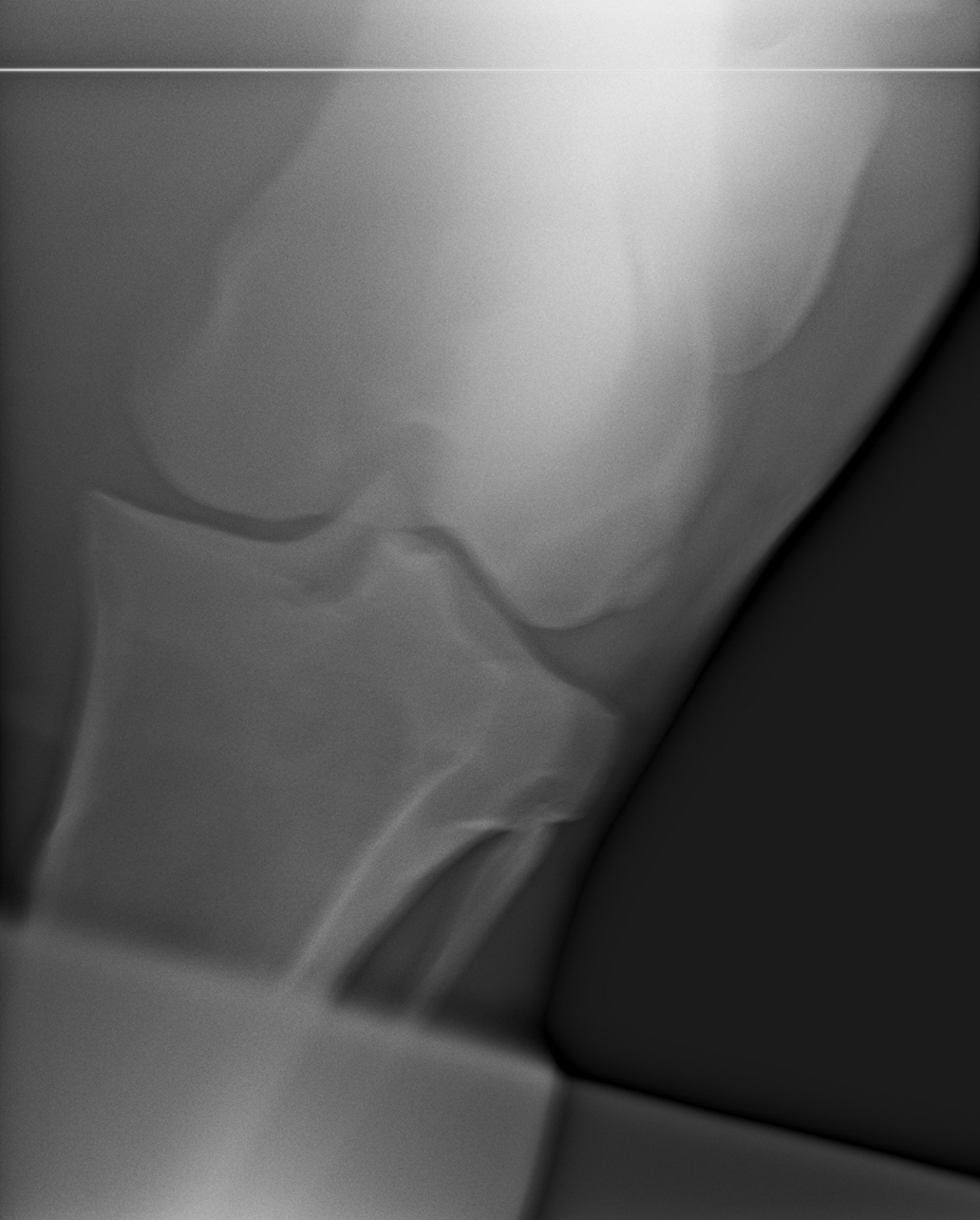

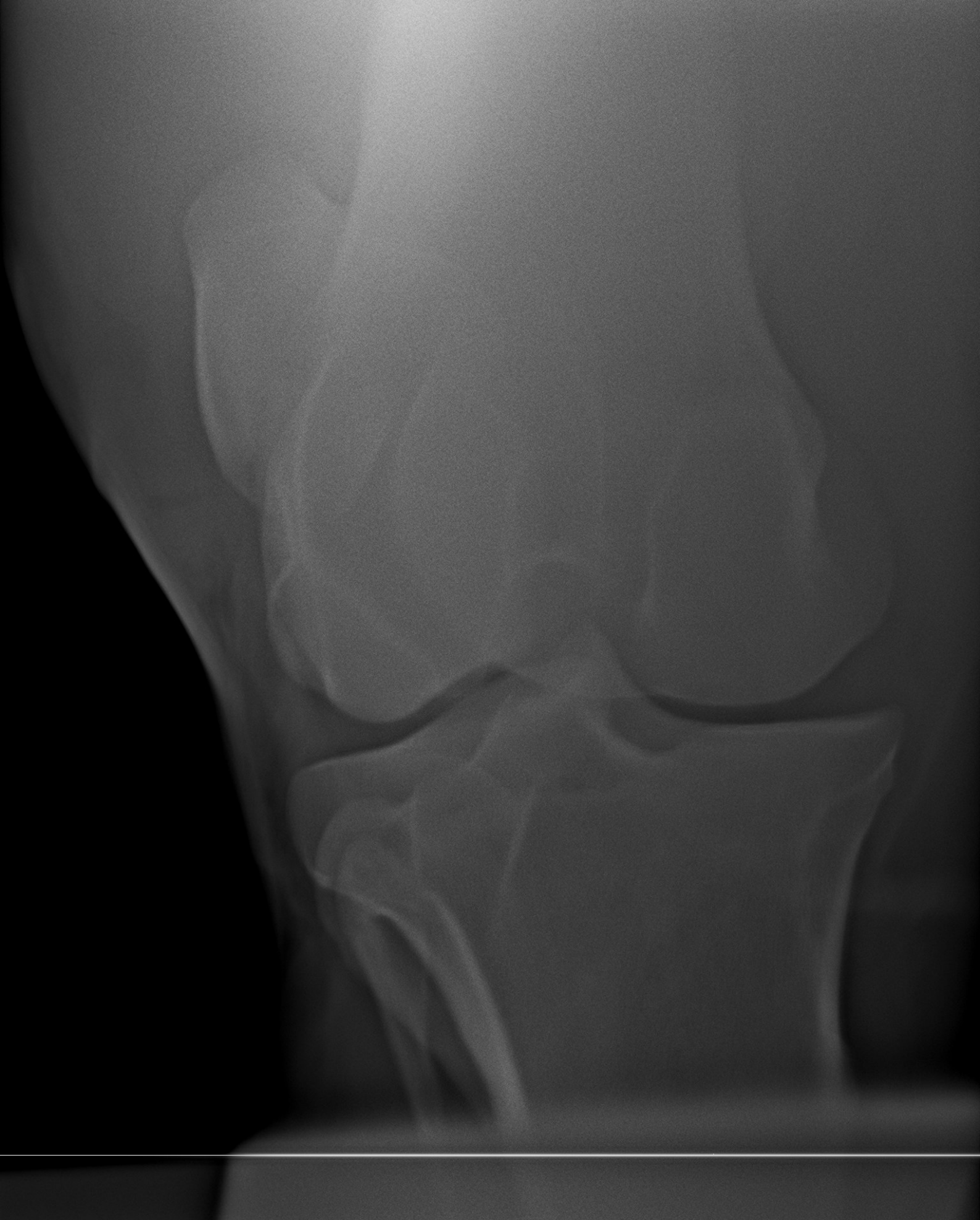



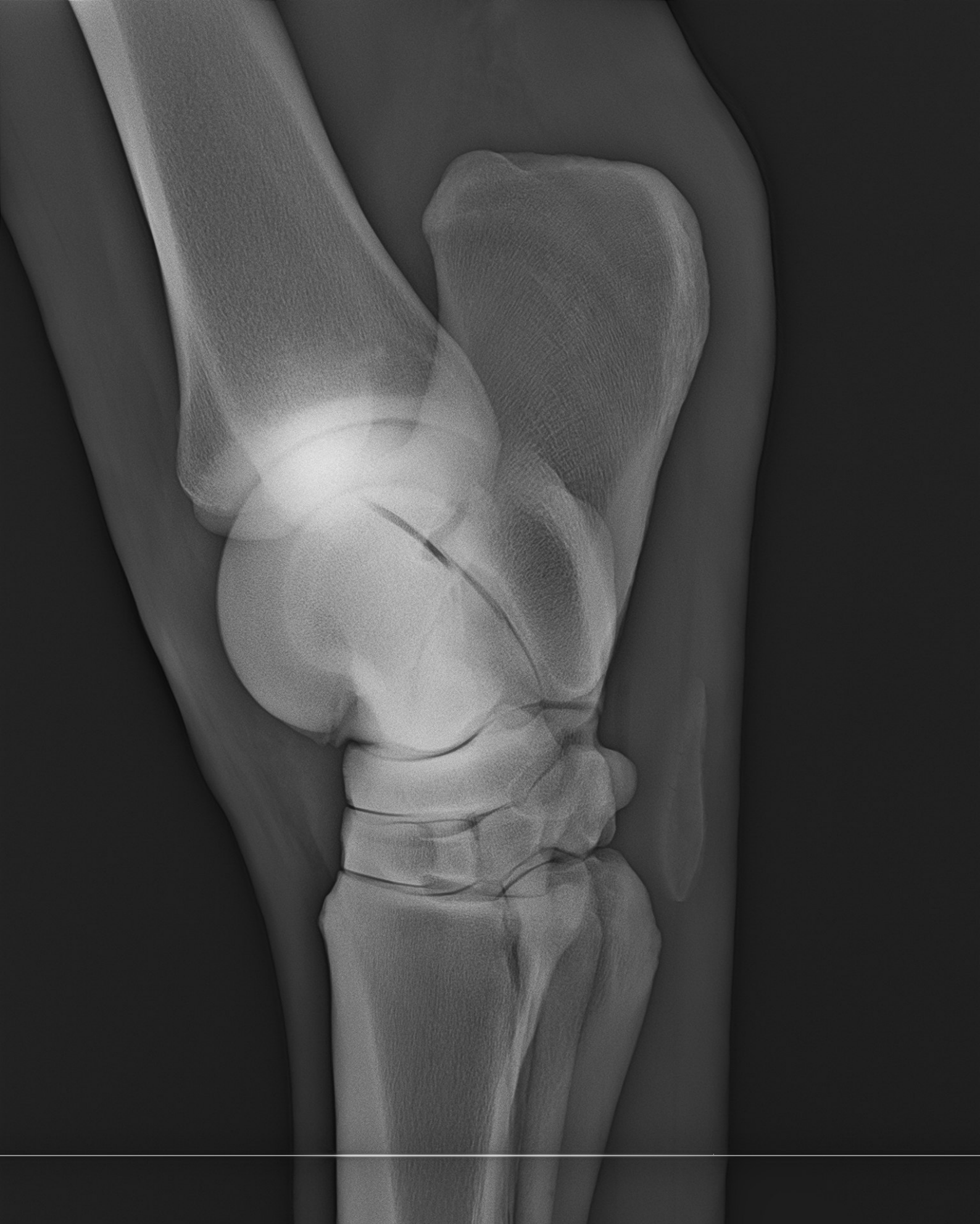

Arena -K Van Kattenheye Z  
Bellanger

4/9/2026  
JARRET profil Gauche



Arena -K Van Kattenheye Z  
Bellanger

4/9/2026  
JARRET face Gauche

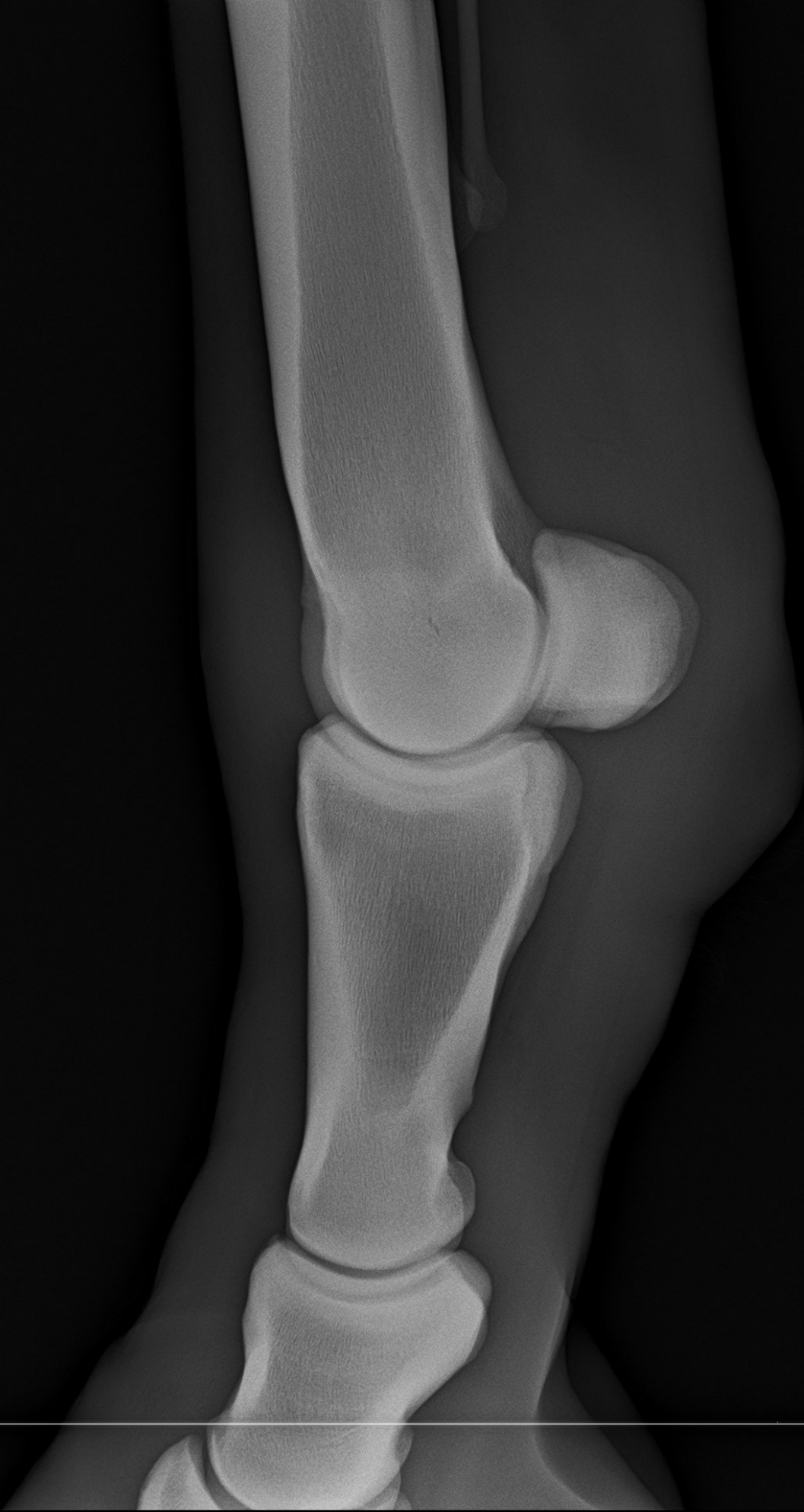

Arena -K Van Kattenheye Z  
Bellanger

4/9/2026  
BOULET Post. profil Gauche



Arena -K Van Kattenheye Z  
Bellanger

4/9/2026  
BOULET Post. face Gauche



Arena -K Van Kattenheye Z  
Bellanger

4/9/2026  
BOULET Ant. profil Gauche

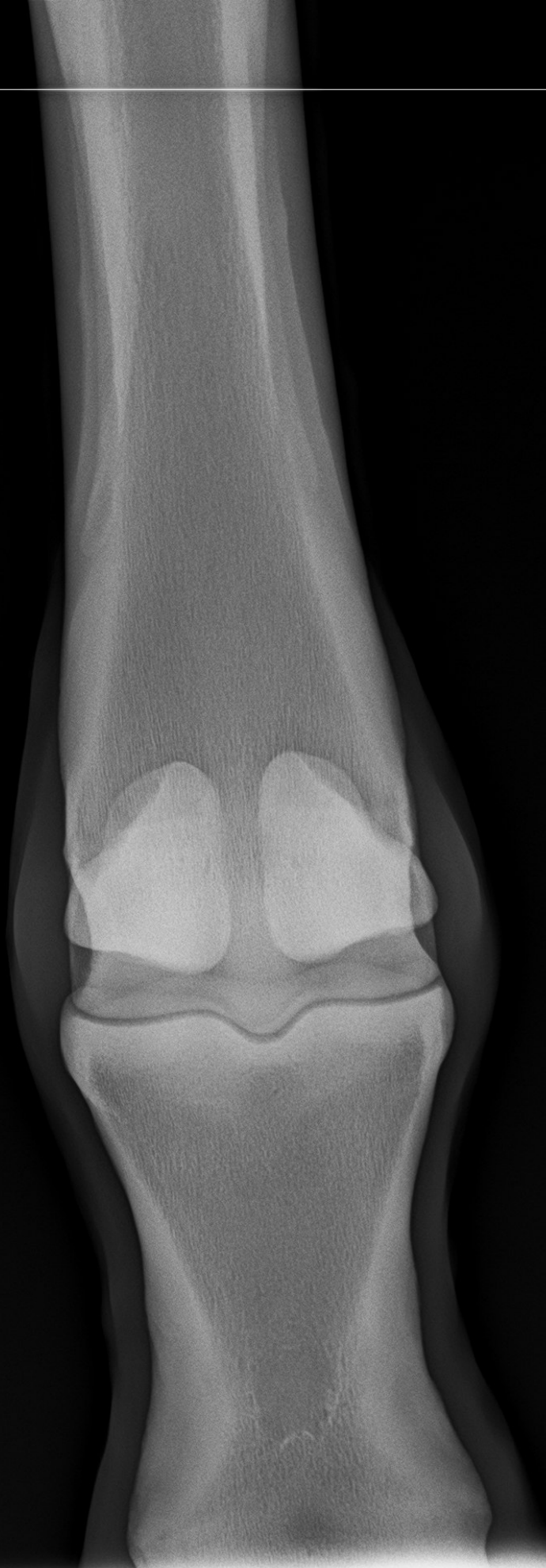

Arena -K Van Kattenheye Z  
Bellanger

4/9/2026  
BOULET Ant. face Gauche



Arena -K Van Kattenheye Z  
Bellanger

4/9/2026  
PIED profil Gauche

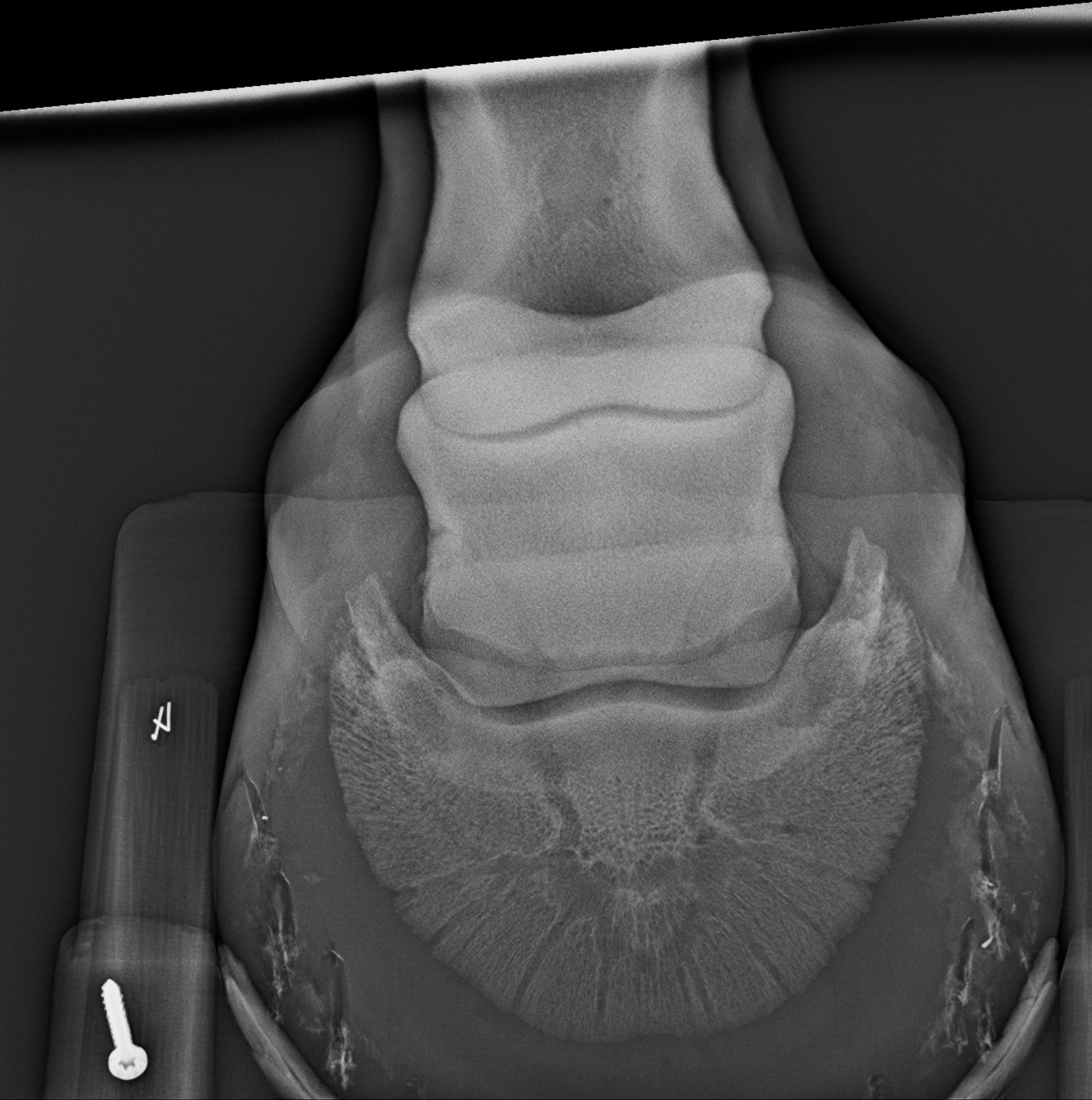

Arena -K Van Kattenheye Z  
Bellanger

4/9/2026  
PIED face Gauche

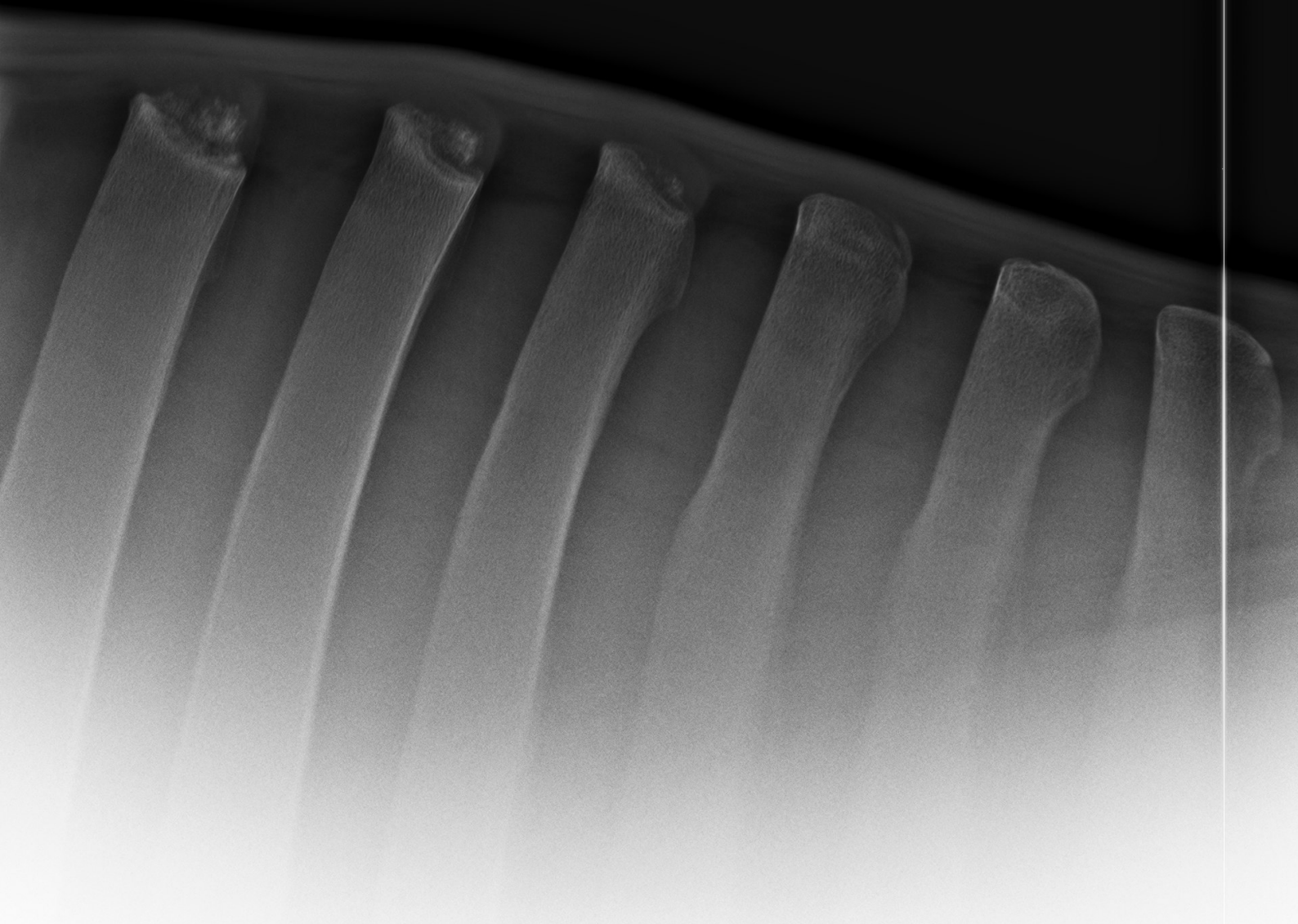

Arena -K Van Kattenheye Z  
Bellanger

4/9/2026  
APOPHYSES EPINEUSES



